



Fotografia n°1 – Vista del fabbricato residenziale e del cancello carraio.



Fotografia n°2 – Vista dell'accesso carraio e pedonale al cortile interno comune.



Fotografia n°3 – Vista dell'area interna condominiale.



Fotografia n°4 – Vista della porta d'accesso al vano scala condominiale.

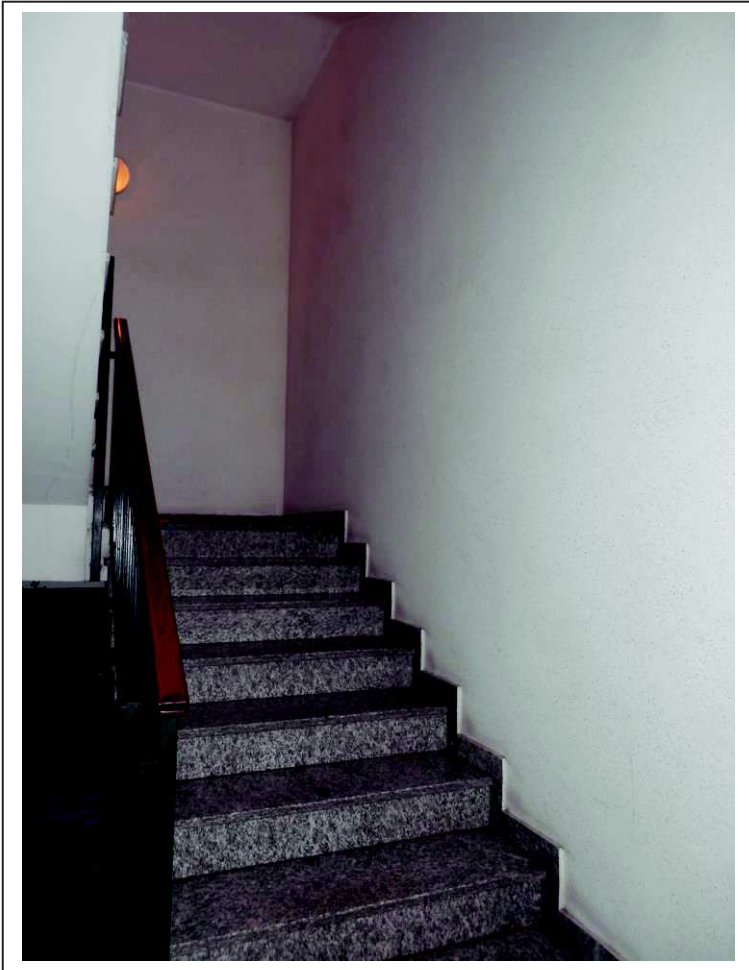

Fotografia n°5 – Vista del vano scala condominiale.

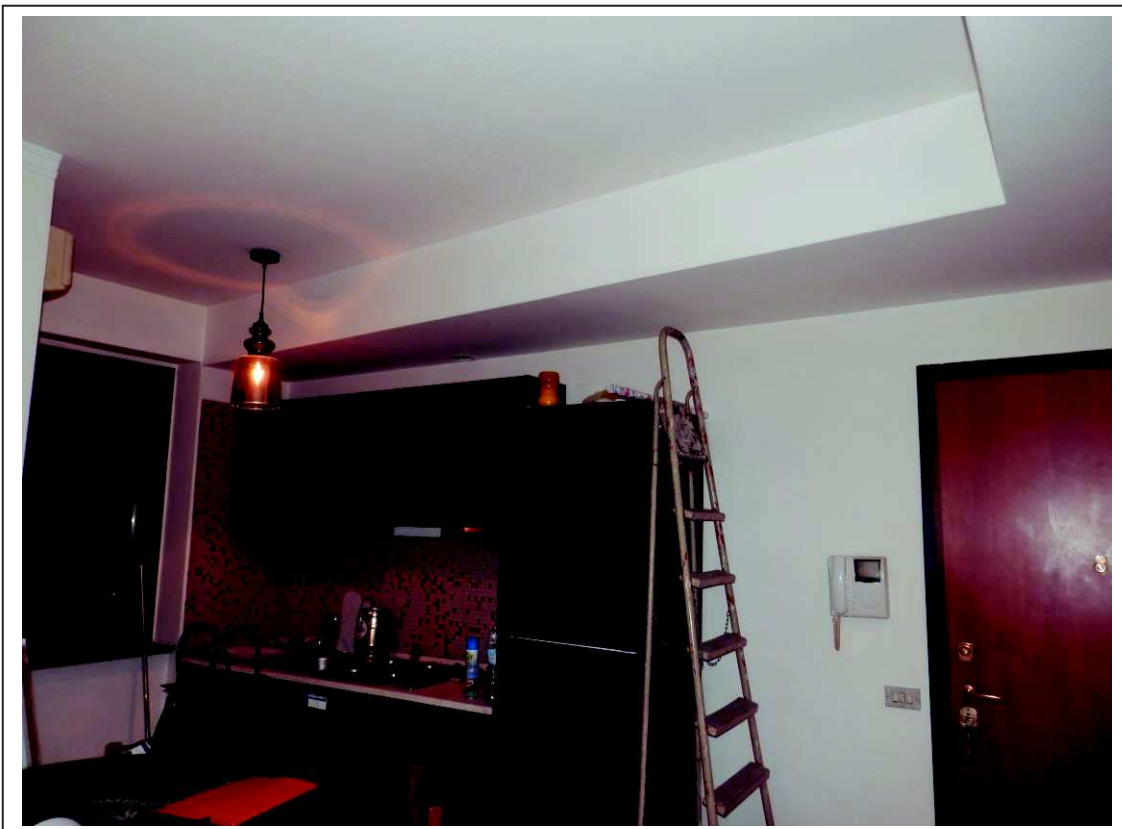

Fotografia n°6 – Vista della zona giorno con angolo cottura.



Fotografia n°7 – Vista della zona giorno.

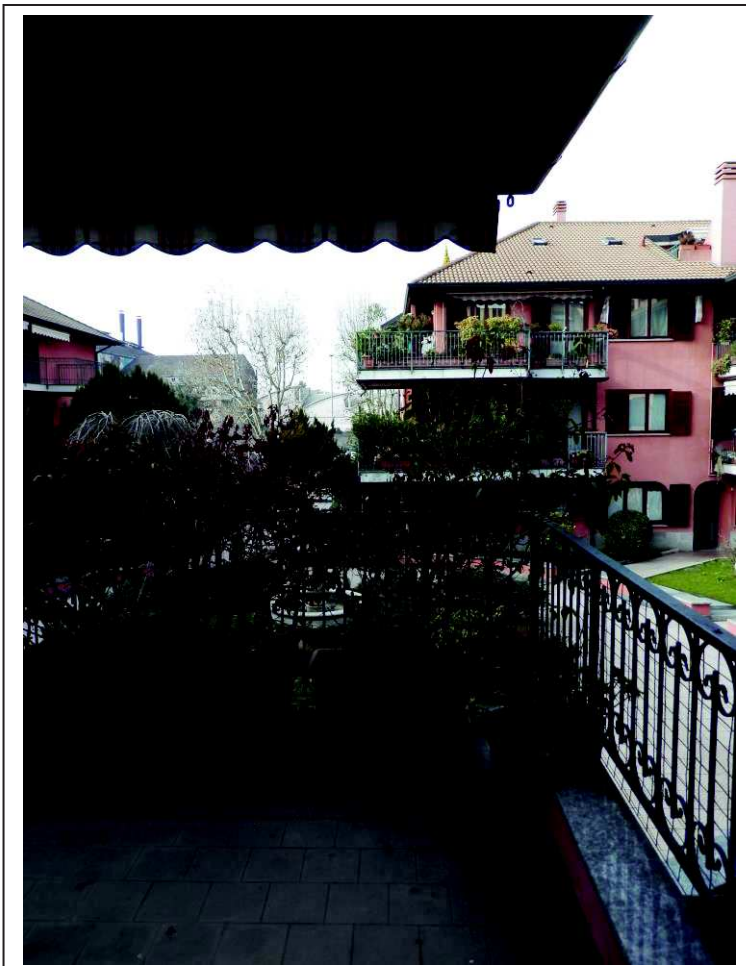

Fotografia n°8 – Vista del terrazzo.

Fotografia n°9 – Vista del bagno.

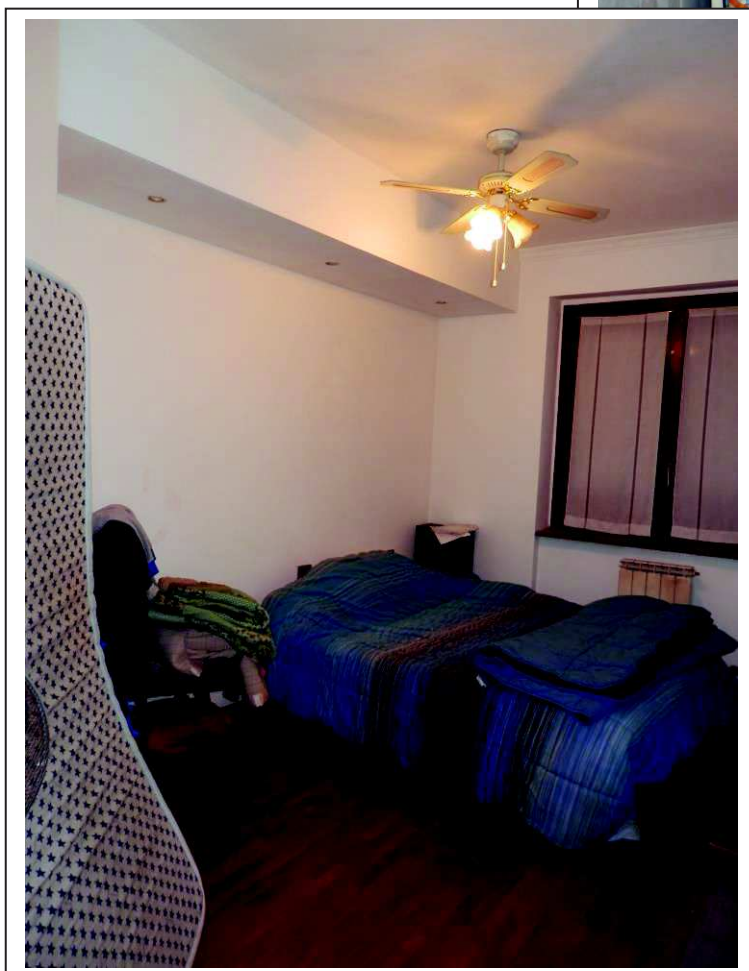

Fotografia n°10 – Vista della camera.



Fotografia n°11 – Vista del vano cantina di pertinenza dell'unità immobiliare.

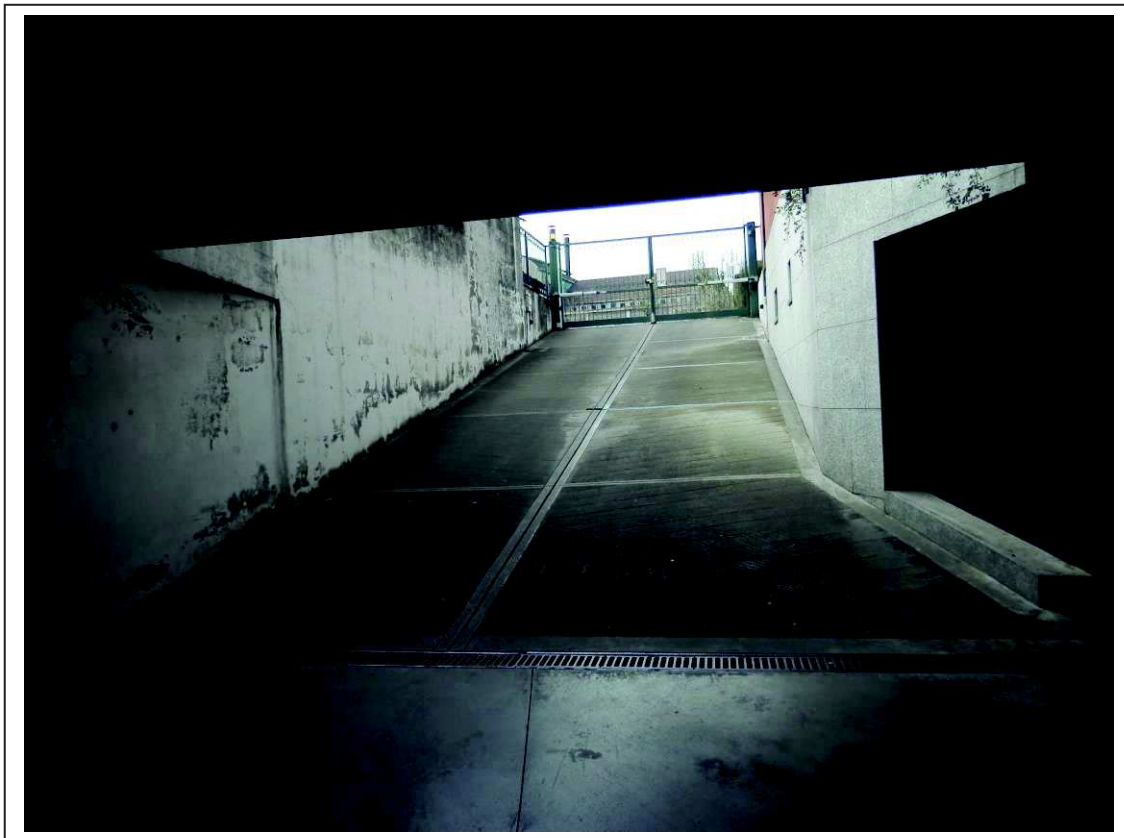

Fotografia n°12 – Vista della rampa d'accesso al piano interrato.

Fotografia n°13 – Vista del box auto (Sub.71).



Fotografia n°14 – Vista del box auto (Sub. 71).