

MODULI ANNI  
N. 107



MINISTERO DELLE FINANZE  
DIREZIONE GENERALE DEL CATASTO E DEI SERVIZI TECNICI ERARIALI

Lire  
200

# NUOVO CATASTO EDILIZIO URBANO

(R. DECRETO-LEGGE 12 APRILE 1934, N. 687)

Planimetria dell'immobile situato nel Comune di ..... MILANO ..... Via ..... BARELLI ..... 5 .....

Ditta ..... con sede in Milano .....

Allegata alla dichiarazione presentata all'Ufficio Tecnico Erariale di ..... MILANO .....

35

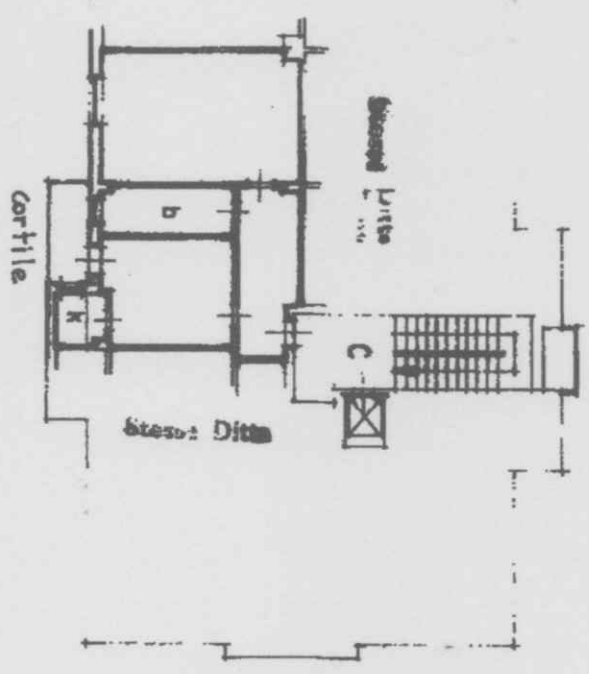

PIANO SECONDO

H = 2,95

Comune di MILANO(F205) - < Foglio: 336 Particella: 290 - Subalterno 76 >

ARMIDA BARELLI n. 6 piano: 2-S1;

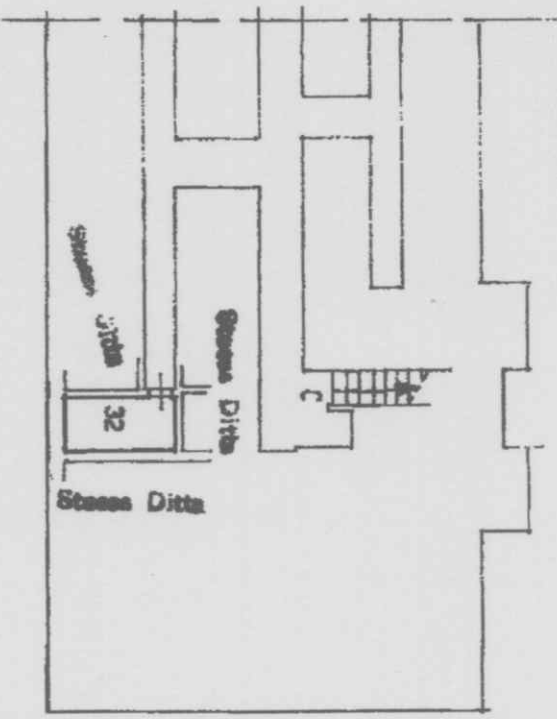

PIANO SOTTERRANEO

H = 3,30

ORIENTAMENTO



SCALA DI 1.200

SPAZIO RISERVATO PER LE ANNOTAZIONI D'UFFICIO

CONSUETO PLANNIMETRIA

DELL'UNITÀ CENSITA ALLA

Partita n. 433676

F. 336 n. 290 sub. 76

PORZIONE

NUOVO S11B.

Compilata dal \_\_\_\_\_  
(Titolare, notaio o ingegnere dell'ufficio)

Inscritta all'Albo dei GEOMETRI

della Provincia di TORINO

Data \_\_\_\_\_ 1997

Firma: \_\_\_\_\_

26/06 - 7631187

DATA  
PROT. n°

I.P.Z.S. - OFFICINA C.C. - ROMA

Data presentazione: 26/09/1987 - Data: 20/05/2014 - n. MIO231046 - Richiedente ING. SOLE  
Tot. schedari: 1 - Formato di acq.: A3(295x418) - Fatt. di scala: 1:1  
Ultima Planimetria2 in atti