

MODULARIO  
F. fig. 487



MINISTERO DELLE FINANZE  
DIREZIONE GENERALE DEL CATASTO E DEI SS.TT.EE.  
**CATASTO EDILIZIO URBANO** (RDL 13-4-1939, n. 652)

MOD. 69 (CEU)

LIRE  
250

Planimetria di u.i.u. in Comune di **MILANO** via **APPENNINI** civ. **65**

PLANIMETRIA - rapp. 1:1000

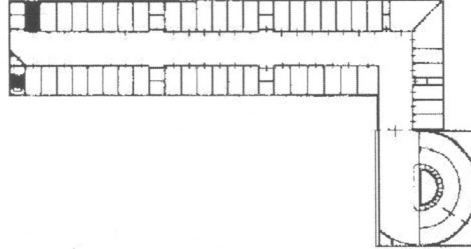

**Piano primo interrato**  
**Box 28**

terziario a. mapp. 208

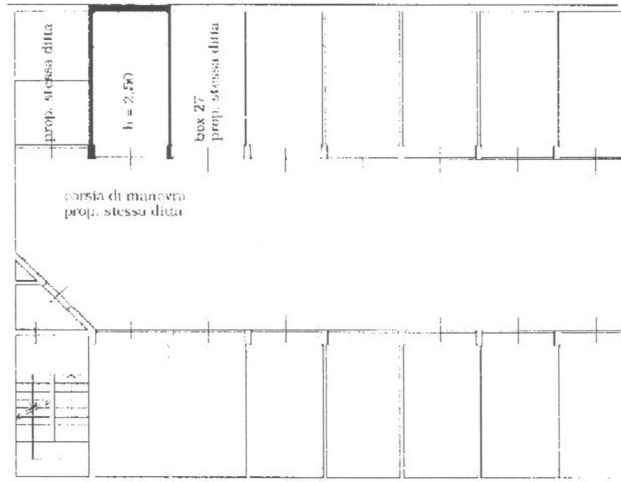

ORIENTAMENTO



SCALA DI 1200

Dichiarazione di N.C.

Compilata dal geometra

**CISLAGHI MARIO**  
(Titolo cognome e nome)

RISERVATO ALL'UFFICIO

Ultima modifica

Data presentazione: 04/02/1992 - Data: 12/02/2018 - n. T272292 - Richiedente: BRGDTL48B46A182F

Totale schede catastali: 29 - Formato di acquisizione: A4(210x297) - Formato stampa: A4(210x297)

in (221) sub 29

data 14-01-1992 Firma *Cislaghi*

Catasto dei Fabbricati - Situazione al 12/02/2018 - Comune di MILANO (F205) - < Foglio: 118 - Particella: 221 - Subalterno: 29 >  
VIA APPENNINI n. 65 piano: S1 interno: 28;

Firmato Da: BORGOGGIO DONATELLA Emesso Da: ARUBAPEC S.P.A. NG CA 3 Serial#: 174056651771712e7ea4a42b08a8715

