

**Allegato c)****DOCUMENTAZIONE FOTOGRAFICA****Via Barone Leonino, 23/25****TRUCCAZZANO (MI) – frazione ALBIGNANO**

Vista del palazzo condominiale da via Leonino e particolare dell'ingresso.





L'intorno.





L'intorno verso Nord e particolare dell'accesso pedonale al condominio.

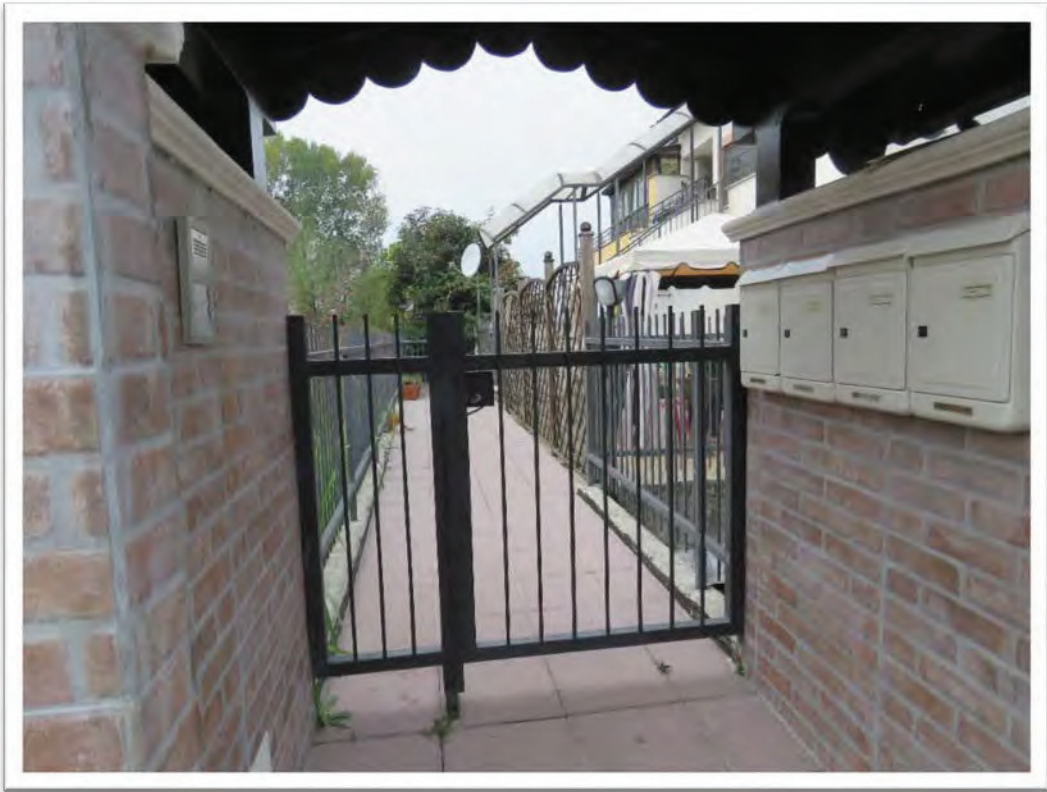



Particolare del lato Sud e della scala di accesso al piano 1°.

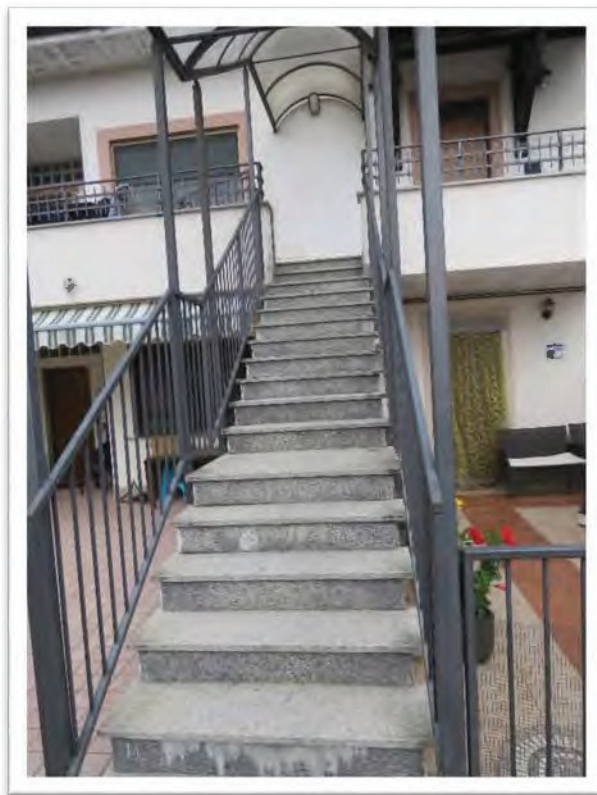



Particolare del lato Sud (al piano primo) e particolare della zona dell'ingresso all'alloggio.



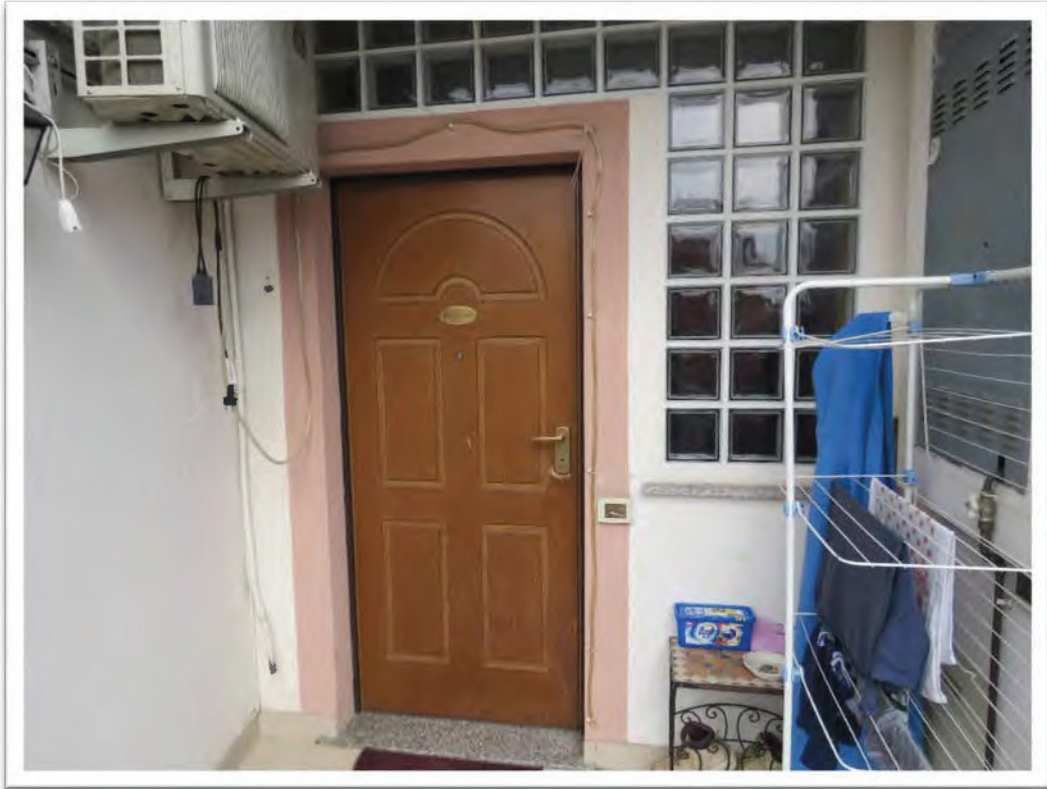

L'ingresso dell'alloggio.





Il soggiorno (previsto anche come cucina).

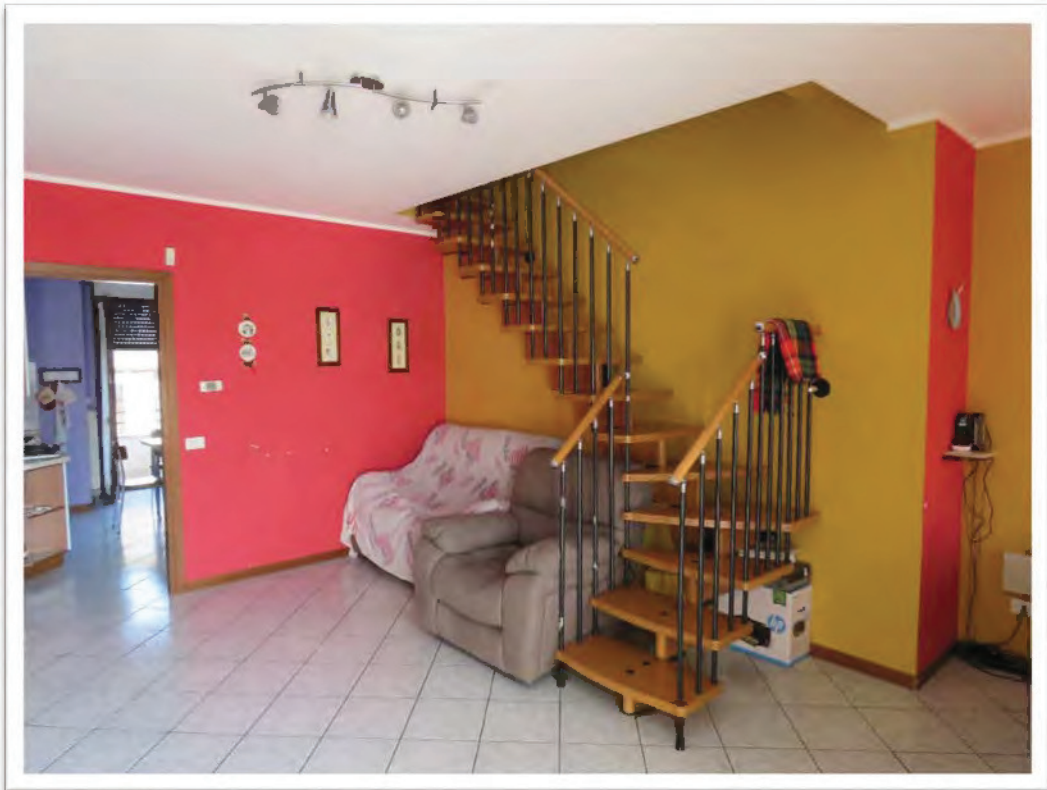



Viste del balcone.





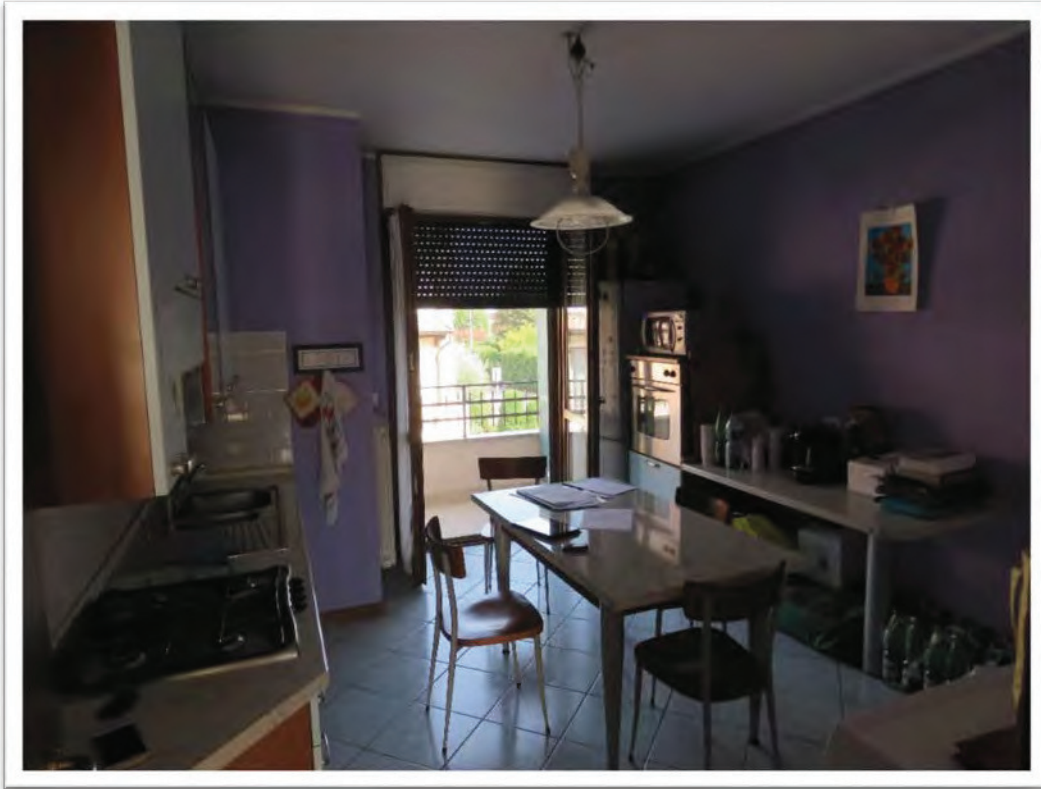

La camera utilizzata a cucina.

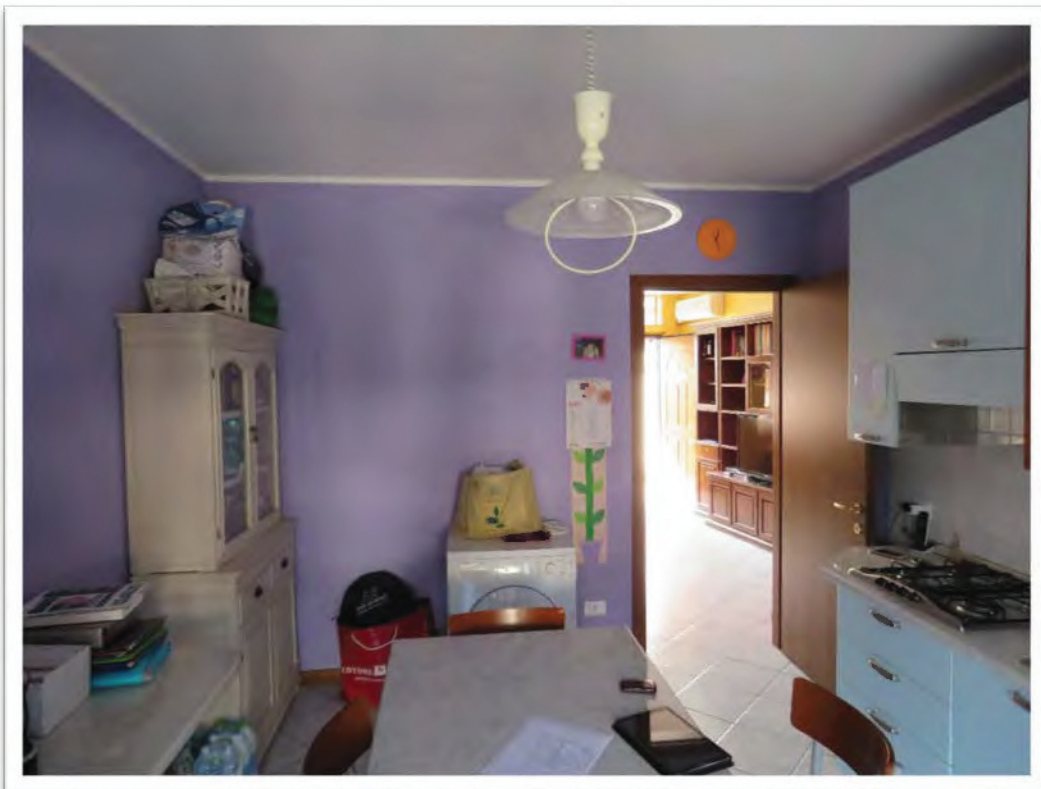

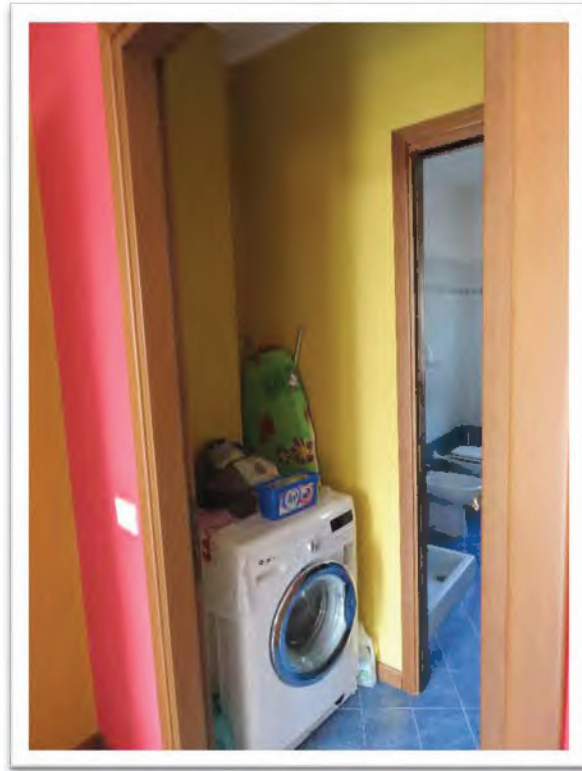

Il disimpegno del bagno.

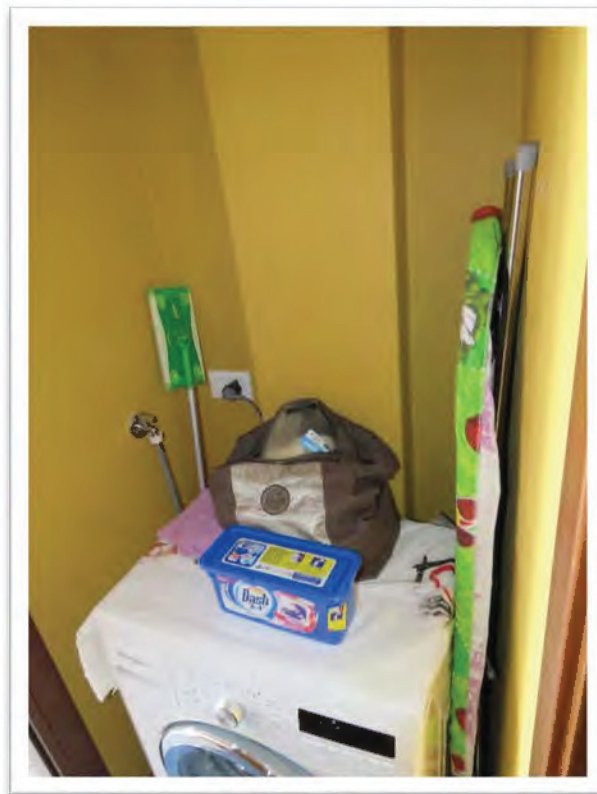

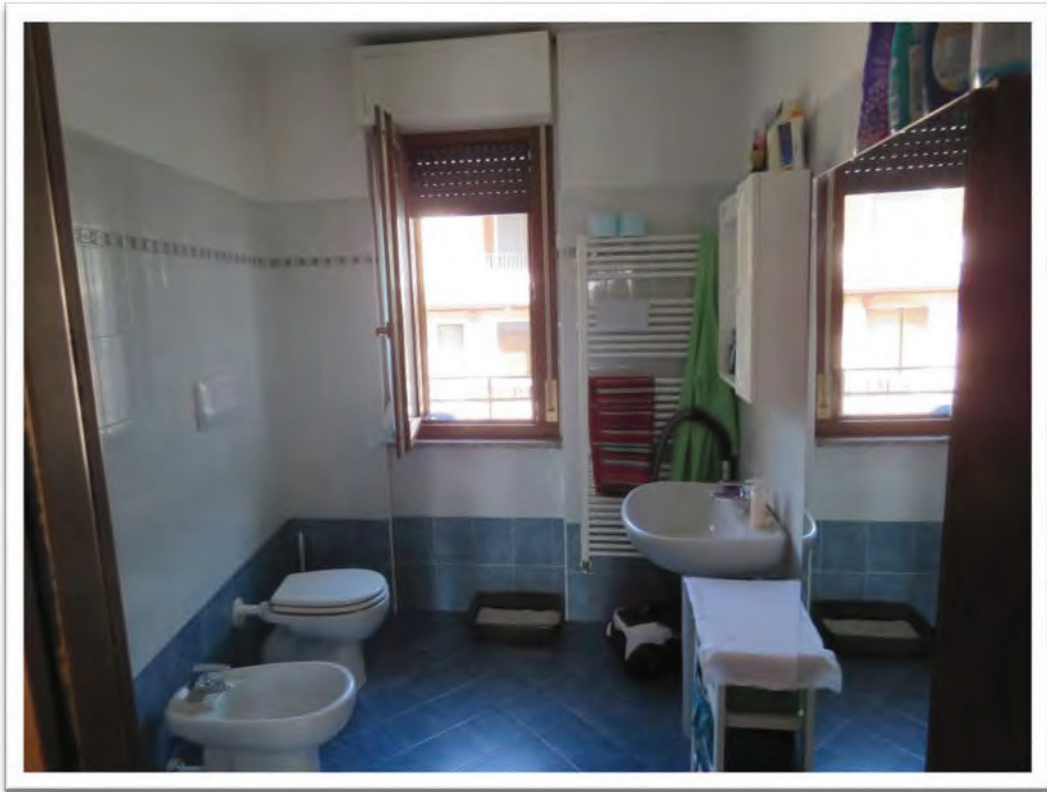

Il bagno.



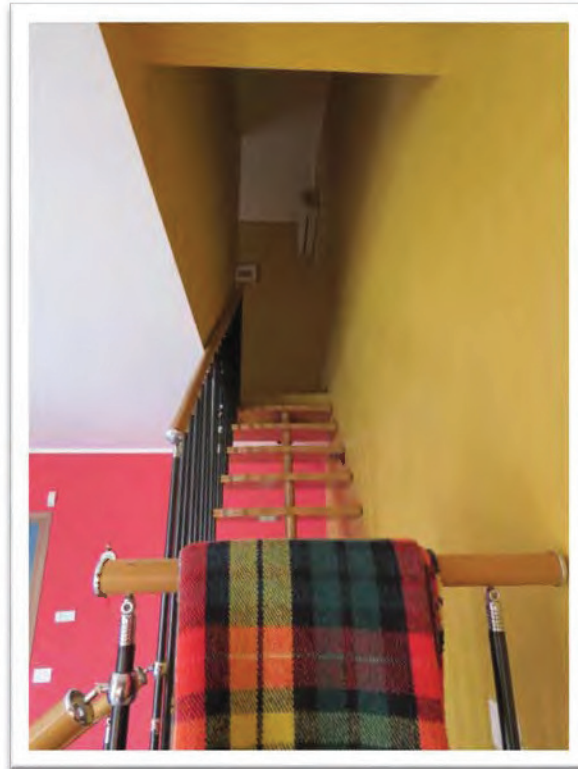

La scala che conduce al solaio/ripostiglio senza permanenza di persone.

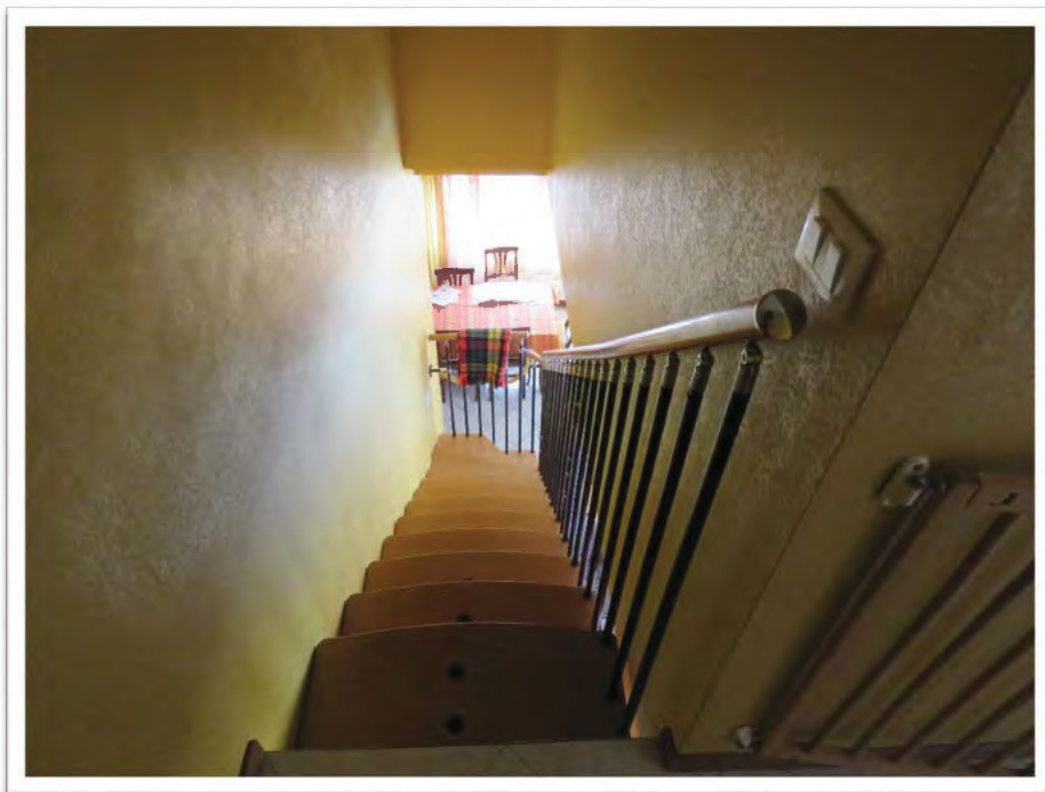

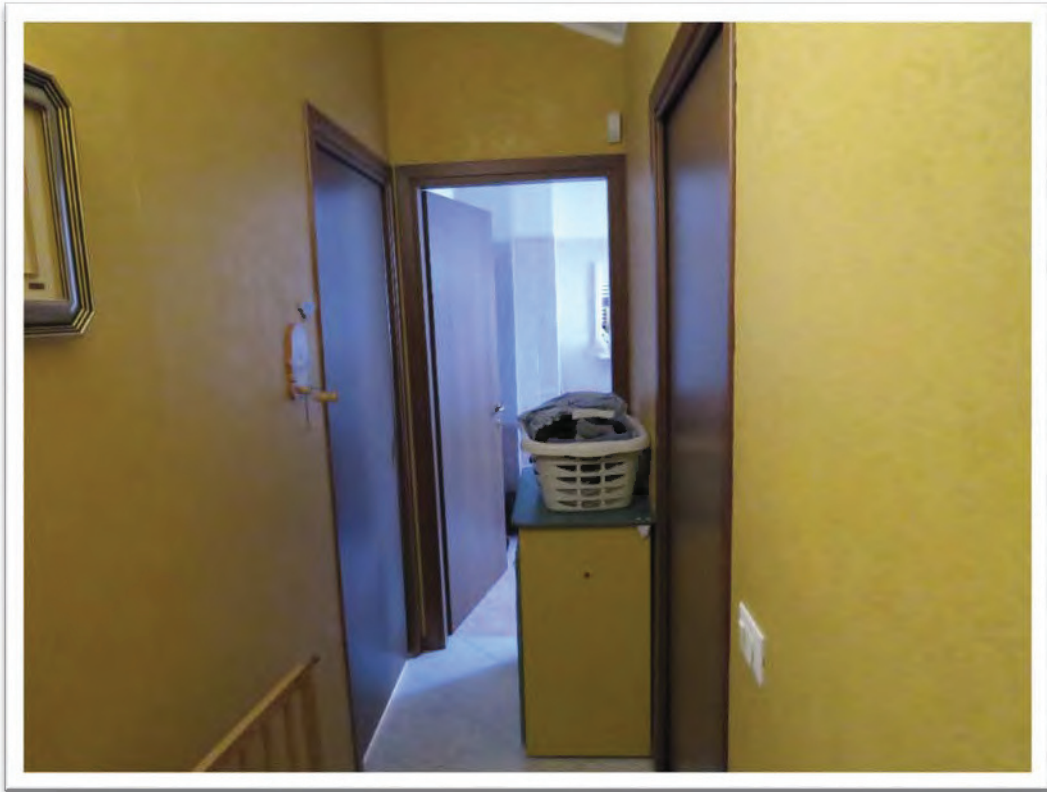

Il solaio/ripostiglio senza permanenza di persone.





Il bagno – non autorizzato - posto nel solaio/ripostiglio senza permanenza di persone.





Porzione del solaio/ripostiglio senza permanenza di persone impropriamente utilizzata a cameretta.



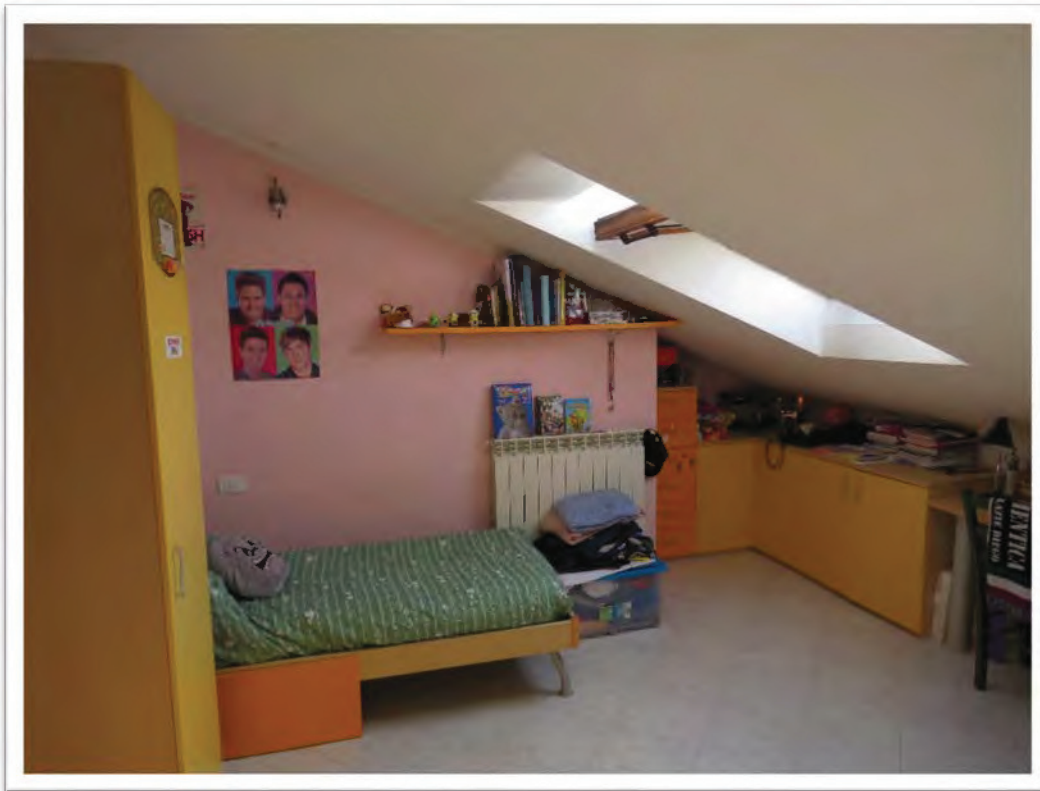

Porzione del solaio/ripostiglio senza permanenza di persone impropriamente utilizzata a cameretta.

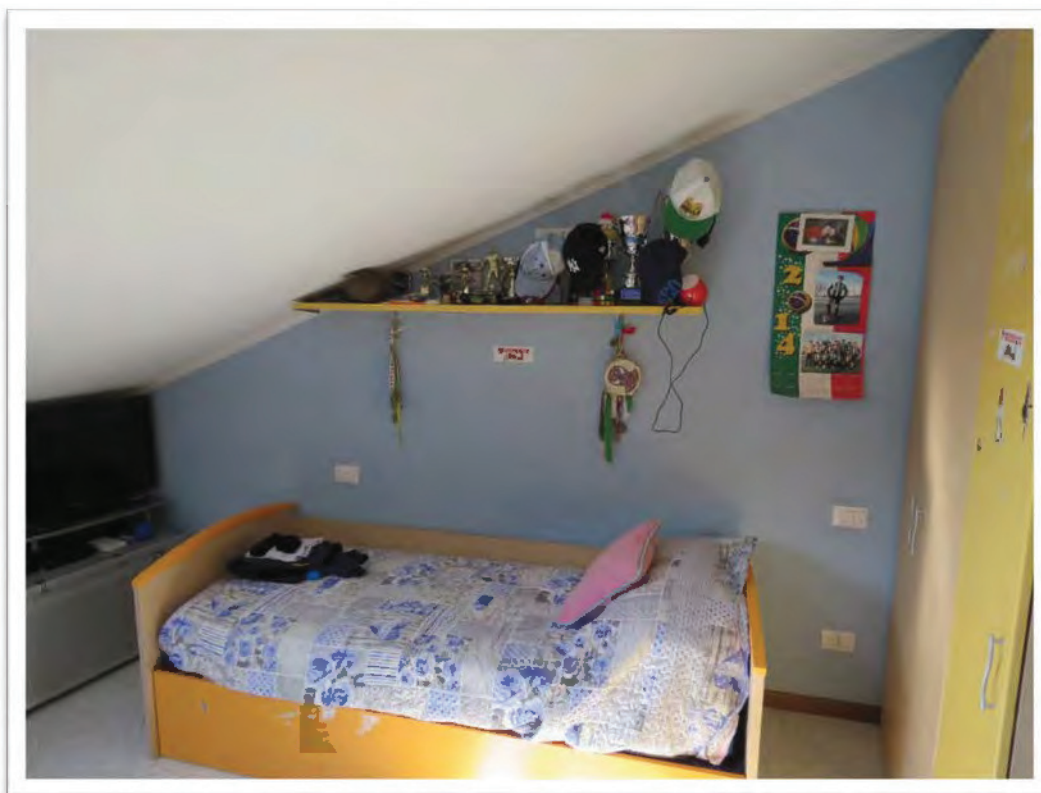





Porzione del solaio/ripostiglio senza permanenza di persone impropriamente utilizzata a camera.





Particolari di degrado/scarsa manutenzione.

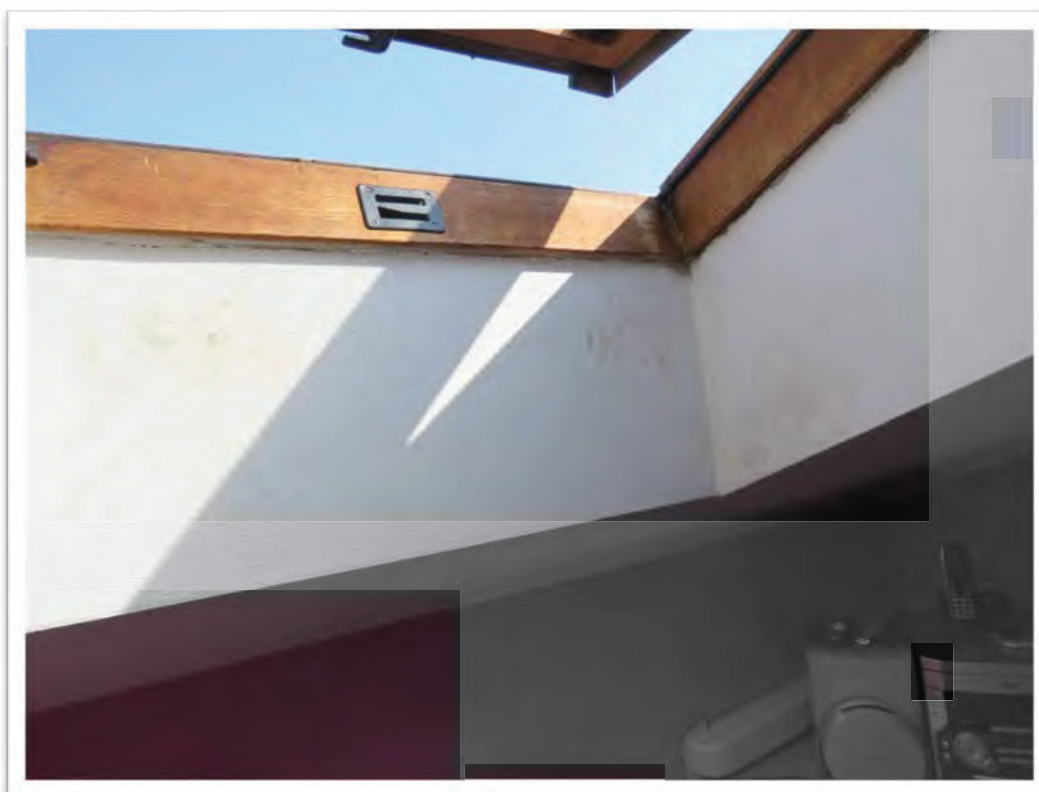



Particolare del vano tecnico e del percorso pedonale che conduce al piano interrato.

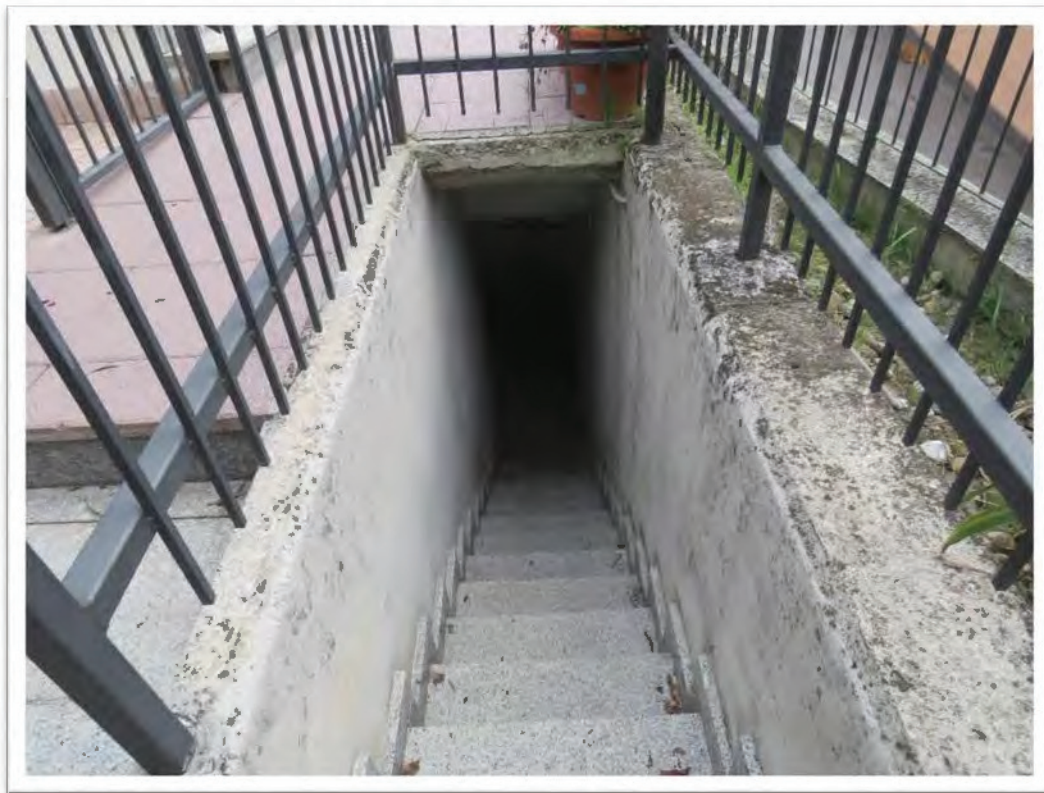



L'autorimessa e la cantina/riposotiglio.



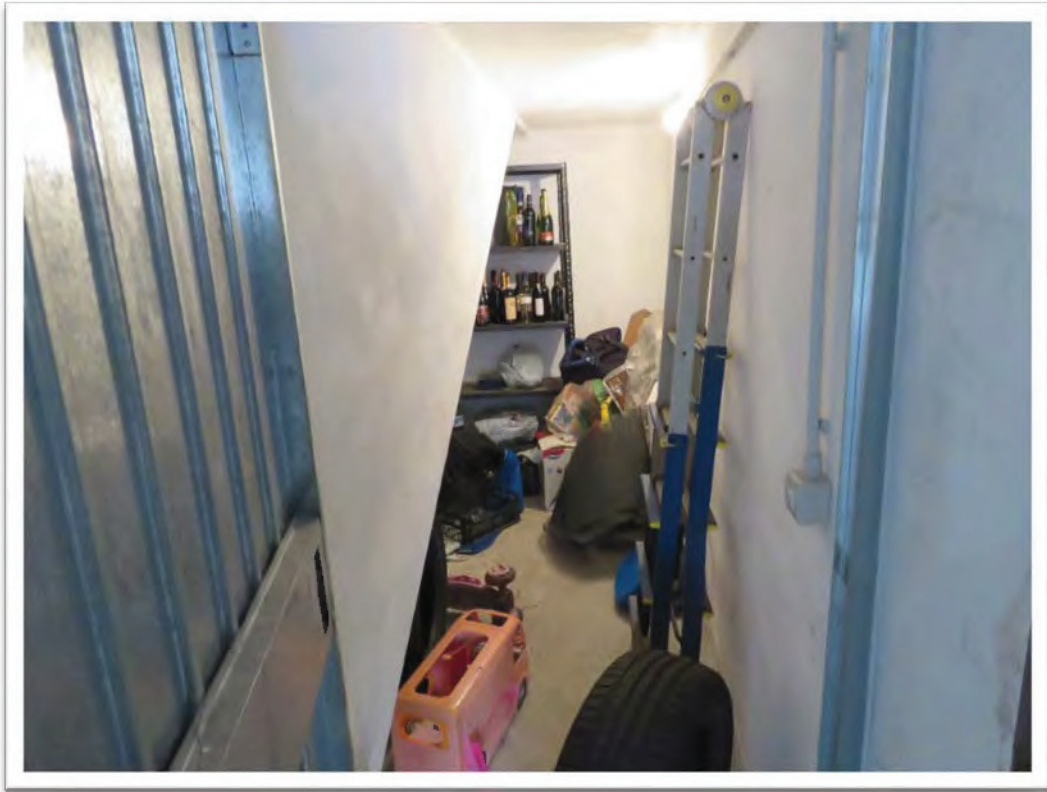

Vista interna dalla cantina (si rammenta che la porzione a sinistra, sotto la scala, è occupata senza titolo) e la zona di manovra.





Segni di perdite dal soffitto e rampa carraia.





Rampa carraia ed accesso carraio da via Leonino.

