

**Agenzia del Territorio  
CATASIO FABBRICATI  
Ufficio Provinciale di  
Milano**

Identificativo Catastrale:	Completata da:
Sezione:	Del Vecchio Gualtieri
Foglio: 2	Iscritto all'Albo:
Particella: 435	Architetti
Subalterno: 39	Prov. Milano
	N. 2382

Scheda n. 1 scala 1:200

Catasto dei Fabbricati - Situazione al 26/01/2015 - Comune di POZZO D'ADDA (0955) - Foglio: 2 - Particella: 435 - Subalterno: 39

VIA XXV APRILE n. 8/10 piano: 2;

**PIANO SECONDO**

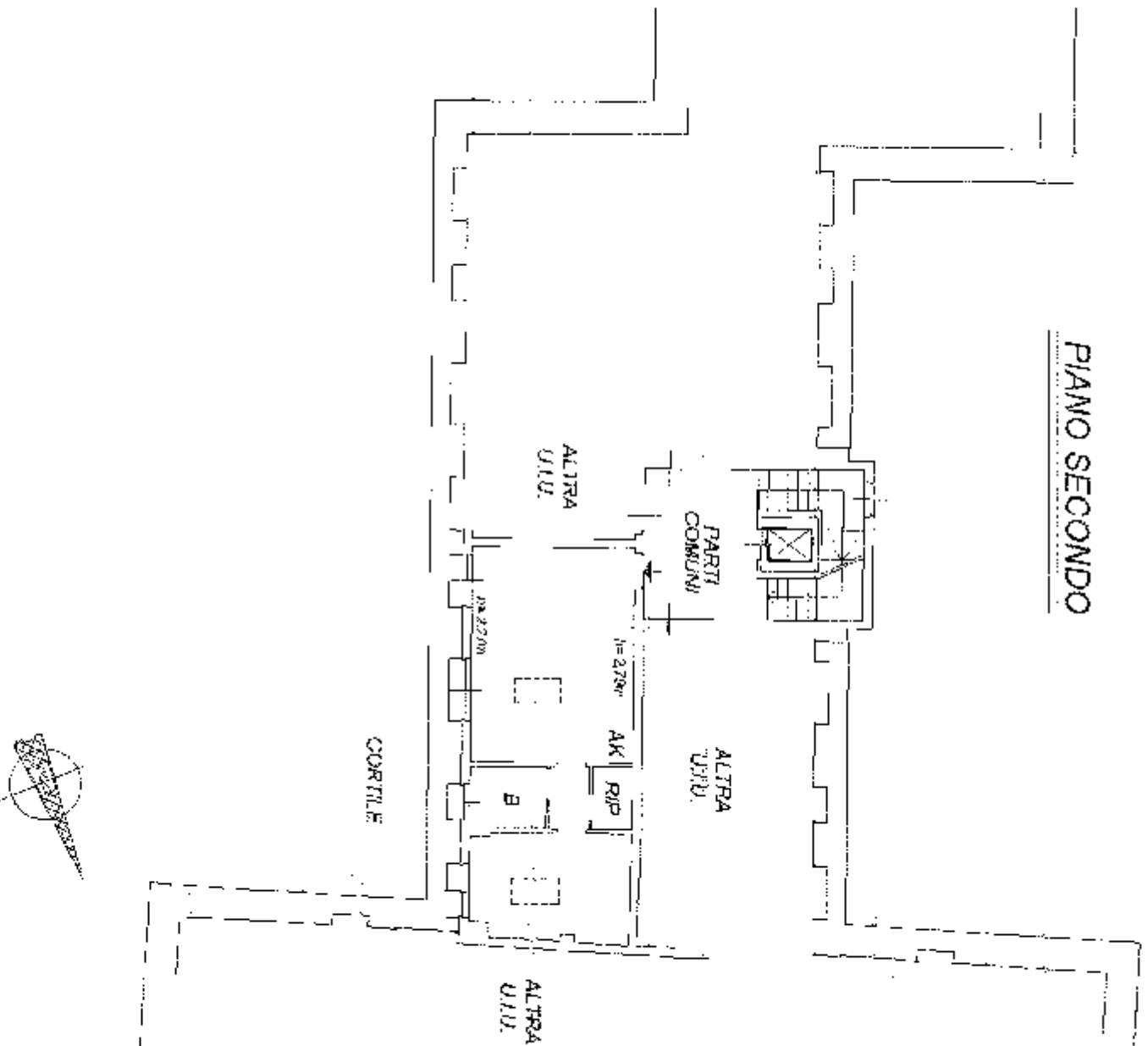

Ultima planimetria in atti

52

Data: 26/01/2015 - n. 1138139 - Richiedente: NRDVCN65A61F839C

Fonte scheda: I - Formato di acquisizione: A4(210x297) - Formato stampa tecnico: A4(210x297)

10/2

Compilata da:  
Del Vecchio Gualtiero  
Tronitto all'alba:  
Archibotti  
Prov. Milano

3. 2382

Identificativa Catastale:  
Sezione:  
Foglio: 2  
Particella: 435  
Subalterno: 45

Dichiarazione protocollo n. M10566298 del 15/06/2007  
Foglio 2 Particella 435 - Subalterno 45  
Pianimetria di u.i.u. in Comune di Pozzo D'Adda  
Via Xvv Aprile cov. 8/10

Agenzia del Territorio  
**CATASTO FABBRICATI**  
Ufficio provinciale di  
Milano

Scala 1:200

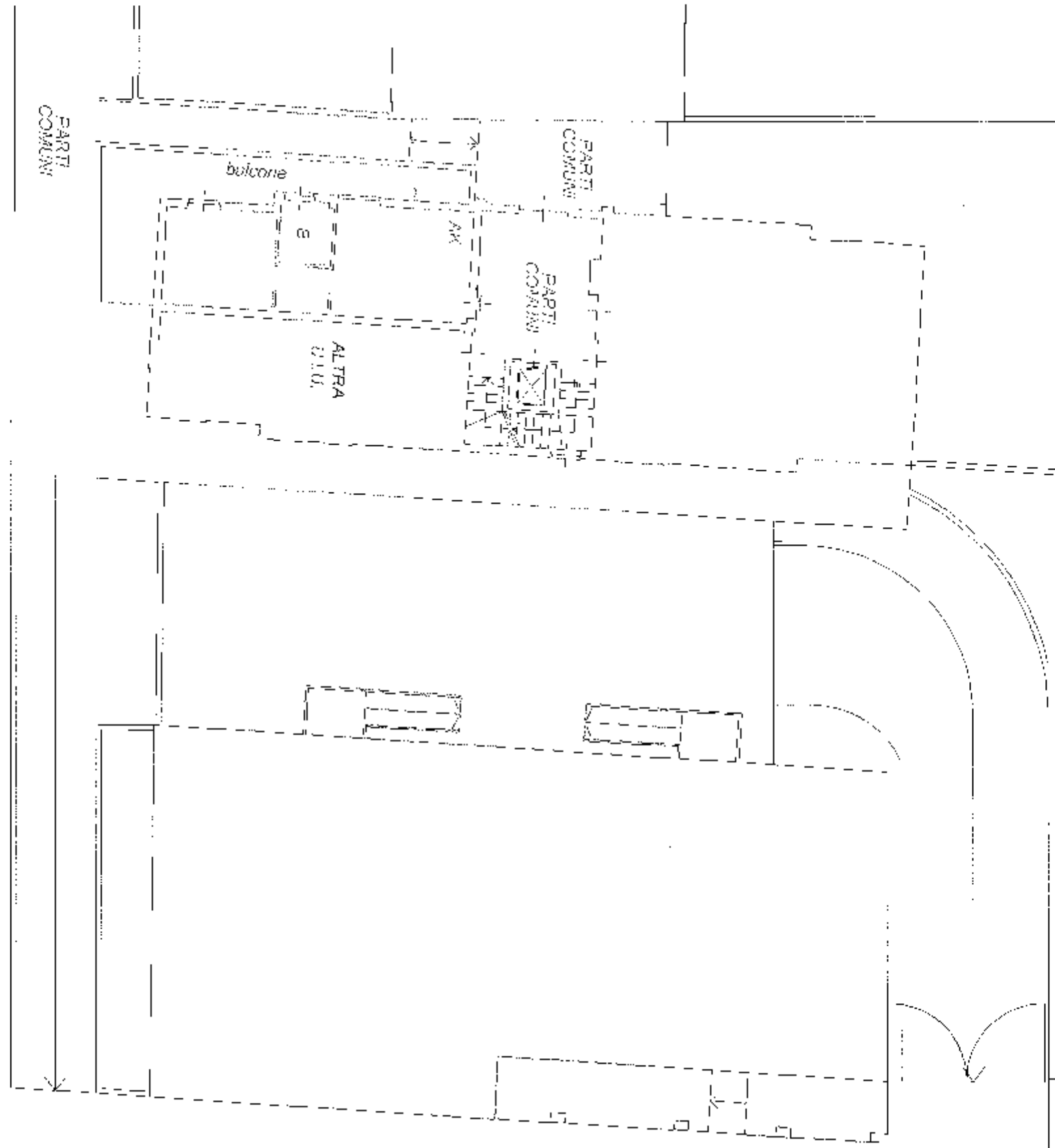

PIANO TERRA

H= 2,70m



**Agencia del Territorio**  
**CATASTO FABBRICATI**  
**Ufficio Provinciale di**  
**Milano**

PIANIFICAZIONE PROFESSIONALE n. MI0966298 del 15/06/2007  
 Pianimetria di u.i.u. in Comune di Pozzo D'Adda  
 Via Zev Aprile

Identificativi Catastali:  
 Sezione:  
 Foglio: 2  
 Particella: 435  
 Subalterno: 65

Completata da:  
 Del Tecnico Gualtiero  
 Iscritto all'Albo:  
 Architetti  
 Prov. Milano

Scheda n. 1 scala 1:200

**PIANO PRIMO INTERRATO**

H=2,10m

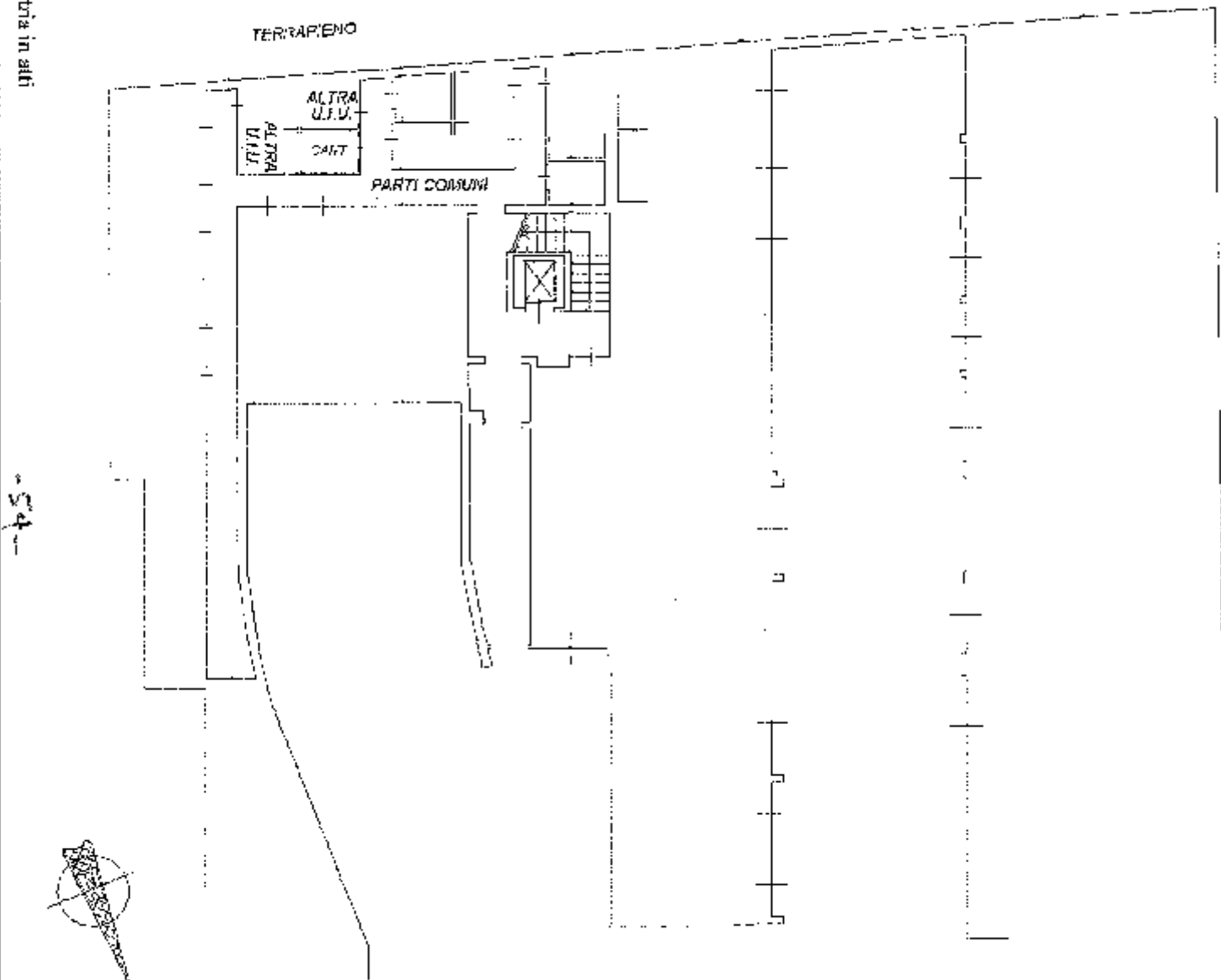

Ultima planimetria in atti

Catagio del Fabbricati - Situazione al 26/01/2015 - Comune di POZZO D'ADDA (G955) - < Foglio: 2 - Particella: 435 - Subalterno: 65 >  
 VIA XXV APRILE n. 8/10 piano: 61

Data: 26/01/2015 - n. IT38341 - Richiedente: NRDVYCN65A61F839C  
 Totale schede: 1 - Formato di acquisizione: A4(210x297) - Formato stampa richiesto: A4(210x297)

54

Agencia del Territorio  
**CATASTO FABBRICATI**  
 Ufficio Provinciale di  
 Milano

Diagnosi n. 1  
 Scala 1:200

Diagnosi n. 1  
 Scala 1:200

Diagnosi n. 1  
 Scala 1:200

Diagnosi n. 1  
 Scala 1:200

Diagnosi n. 1  
 Scala 1:200

Diagnosi n. 1  
 Scala 1:200

Diagnosi n. 1  
 Scala 1:200

Diagnosi n. 1  
 Scala 1:200

Diagnosi n. 1  
 Scala 1:200

Diagnosi n. 1  
 Scala 1:200

**PIANO PRIMO INTERRATO**

H = 2,40m

TERRAPIENO

TERRAPIENO

ALTRA  
 CANT  
 ALTRA  
 CANT  
 PARTI COMUNI

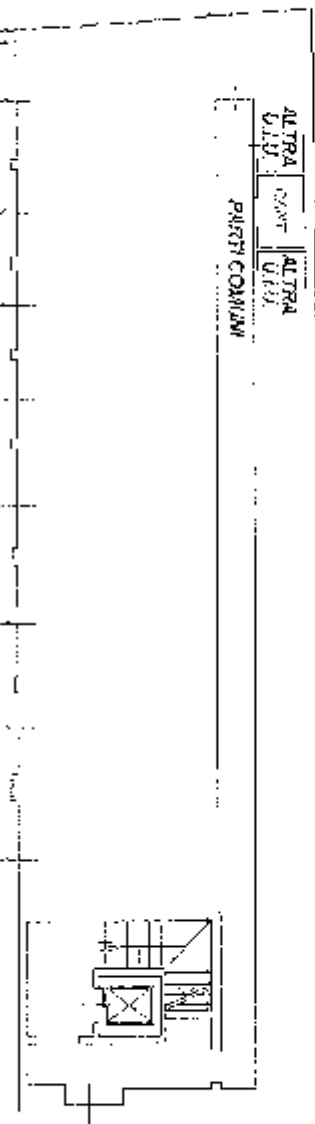

ultima planimetria in atti

SS

**Agenzia del Territorio**  
**CATASTO FABBRICATI**  
Ufficio Provinciale di  
Milano

Identificativi Catastali:  
Sezione: 2  
Foglio: 2  
Particella: 435  
Subalterno: 101

Compilata da:  
Del Tecnico Gualtiero  
Isolato All'atto:  
Architetto  
Prov. Milano

N. 2382

Scheda n. 1 Scala 1:200

**PIANO PRIMO INTERRATO**

H= 2,40m

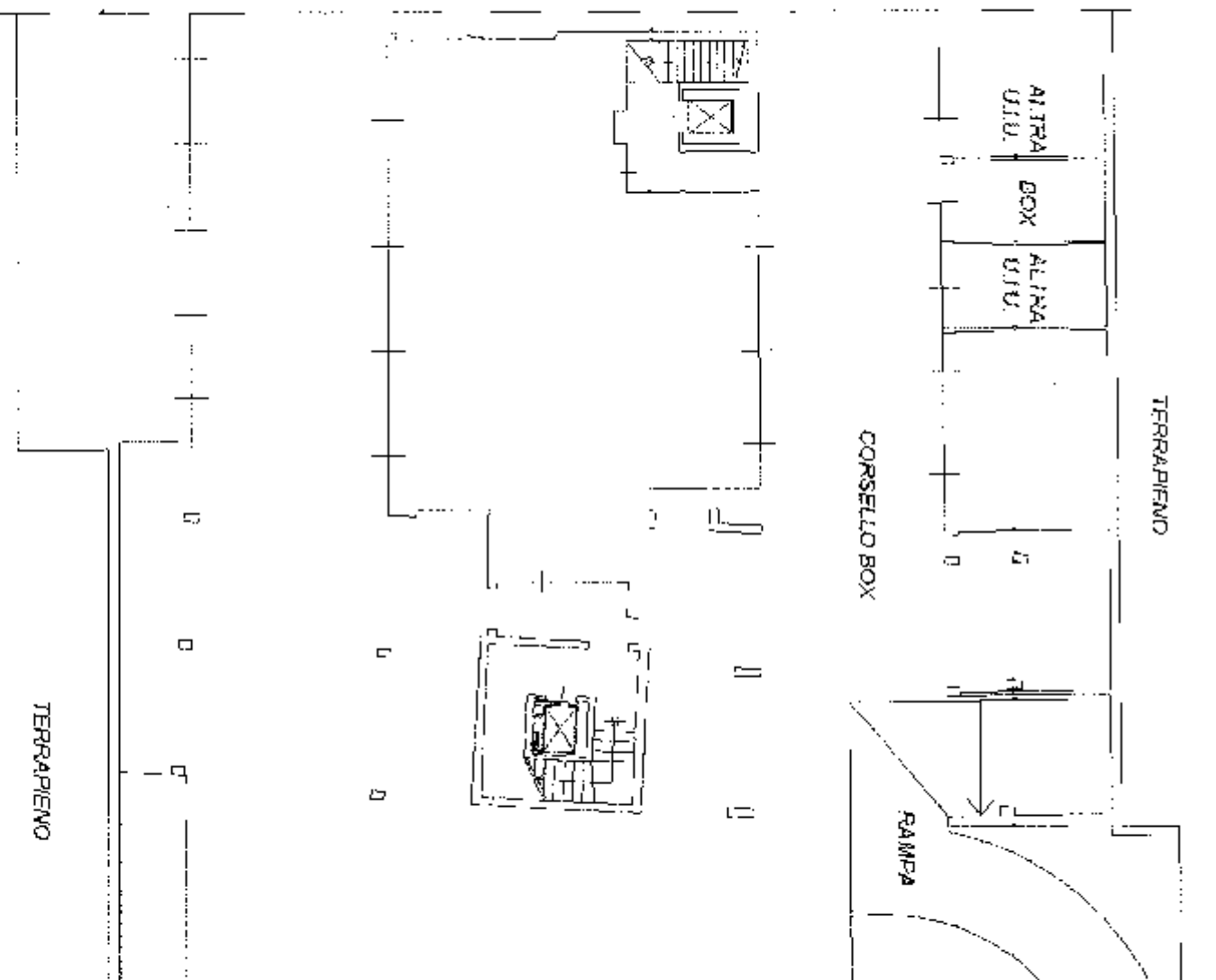

Catasto dei Fabbricati - Situazione al 26/01/2015 - Comune di POZZO D'ADDA (G955) - < Foglio: 2 - Particella: 435 - Subalterno: 101 >  
Via XXV APRILE n. 8/10 piano: S1;

Ufficio planimetria in atti

56

Data: 26/01/2015 - n. F138145 - Richiedente: NRDVCN65A61F839C  
Totale schede: 1 - Formato di acquisizione: A4(210x297) - Formato stampa richiesto: A4(210x297)