

NUOVO CATASTO EDILIZIO URBANO

(D. DECRETO-LEGGE 11 APRILE 1939, N. 632)

Planimetria dell'immobile situato nel Comune di Pessano Montello

Di MILANO

Allegata alla dichiarazione presentata all'Ufficio Tecnico Erariale di MILANO

Scheda n° 0635132

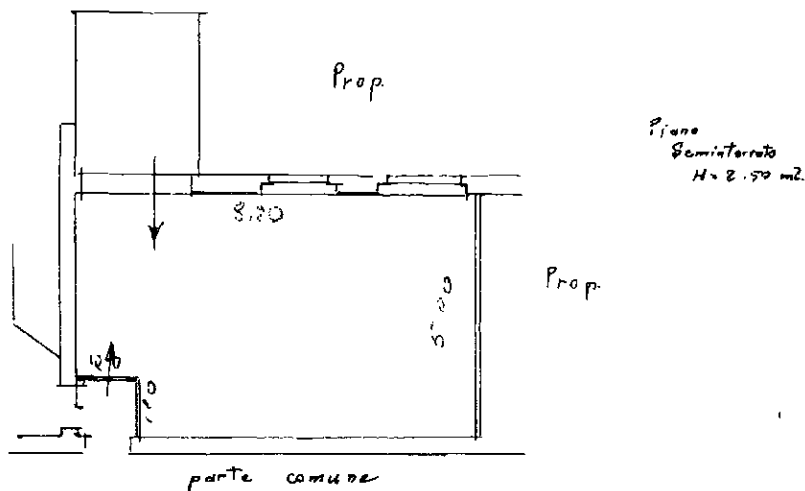

Piano
Seminterrato
H = 2.50 mt.

ORIENTAMENTO



SCALA DI 1.

SPAZIO RISERVATO PER LE ANNOTAZIONI D'UFFICIO

DATA
PROT. N°

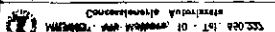

Compilata dal Dott. Ing. Franco Rillo
(Titolo, nome e cognome del tecnico)

Iscritto all'Albo degli Ingegneri
della Provincia di Milano

DATA 12 SET 1964

Firma: [Signature]

Ultima planimetria in atti

Data presentazione: 12/09/1964 - Data: 11/01/2018 - n. T25919 - Richiedente: NSTDLT69H53F205Y

Totale schede: 1 - Formato di acquisizione: A3(297x420) - Formato stampa richiesto: A4(210x297)

Catasto dei Fabbricati - Situazione al 11/01/2018 - Comune di PESSANO CON BORNAGO (G502) - < Foglio: 7 - Particella: 39 - Subalterno: 31 >
Firmato da: MARCO COMELLA - Emesso Da: INFOCERT FIRMA QUALIFICATA 2 Serial#: 1e754d