

**Lotto 2- Appartamento posto al piano secondo (3°f.t.) con annesso vano cantina al piano interrato – sub. 10**

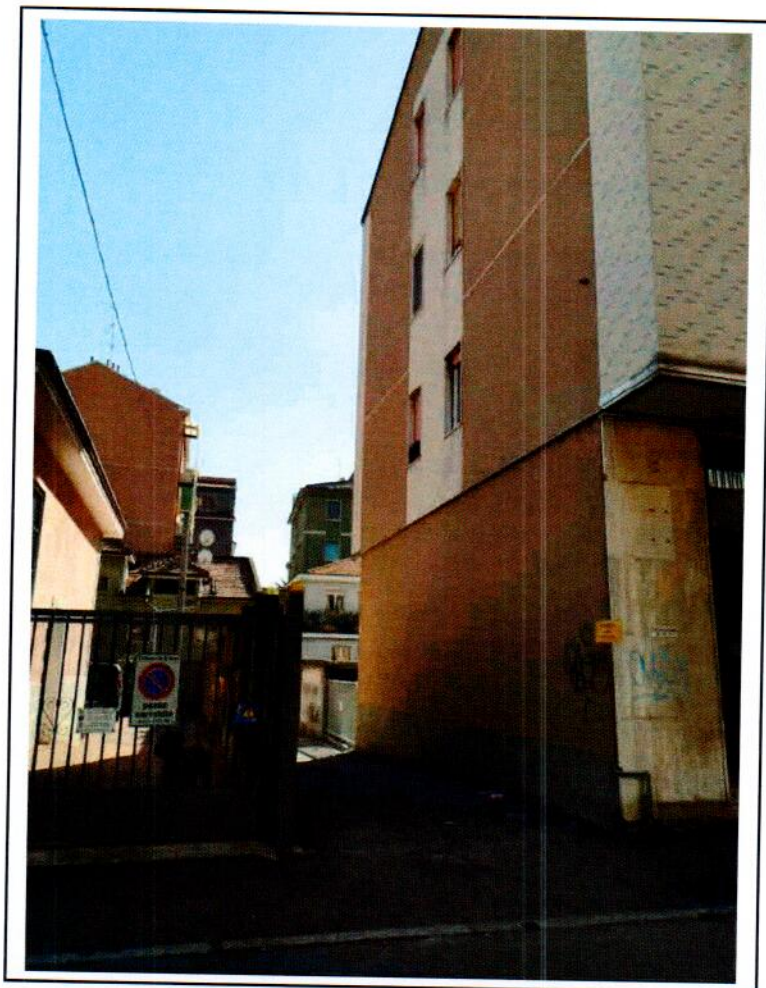

Fotografia n° 1 – Vista della facciata dello stabile lato Ovest



Fotografia n° 2 – Vista della strada privata e sullo sfondo cancello carraio

Fotografia n° 3 - Vista del vano scale al piano terreno

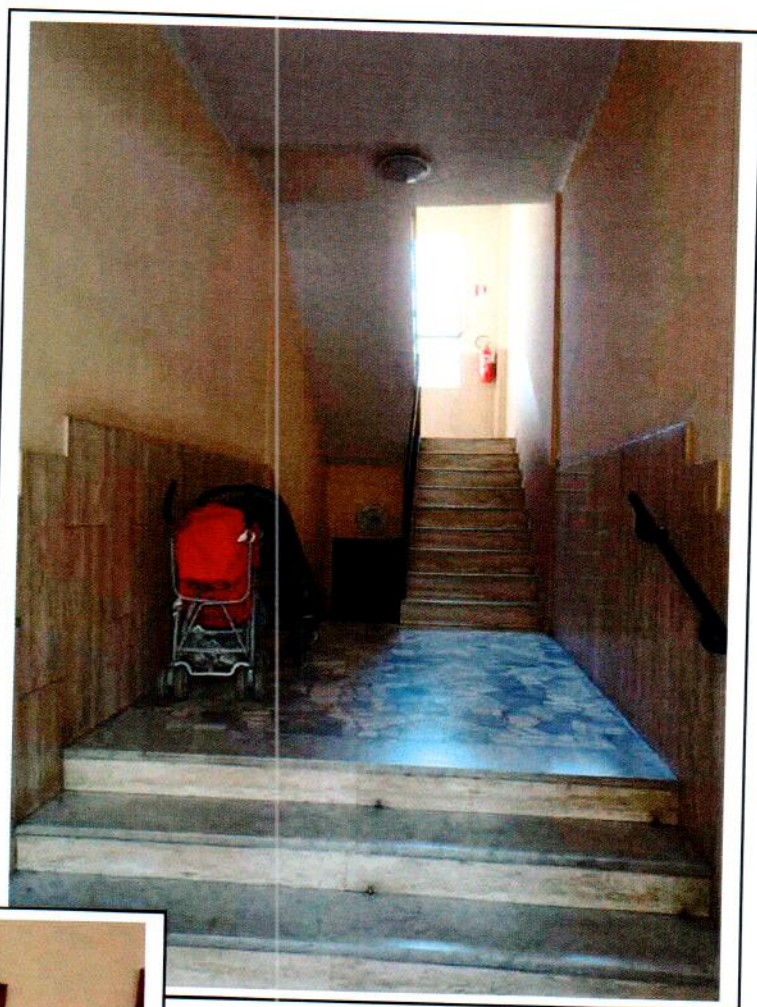

Fotografia n° 4 - Vista dell'ingresso all'unità immobiliare

Fotografia n° 5 – Vista dell'ingresso dal soggiorno

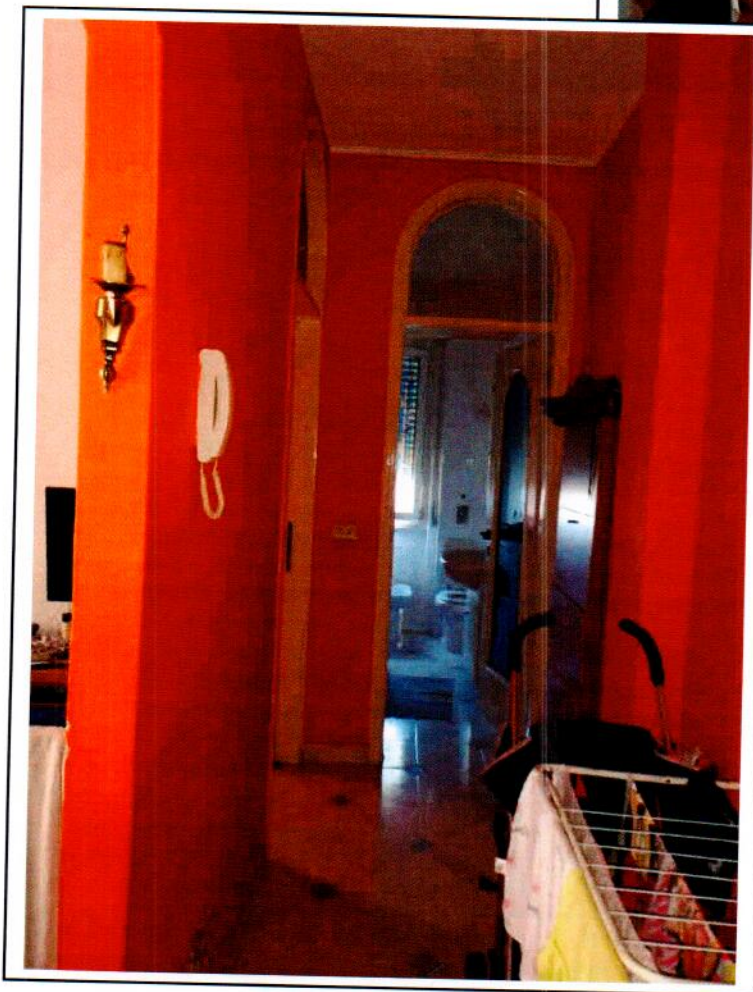
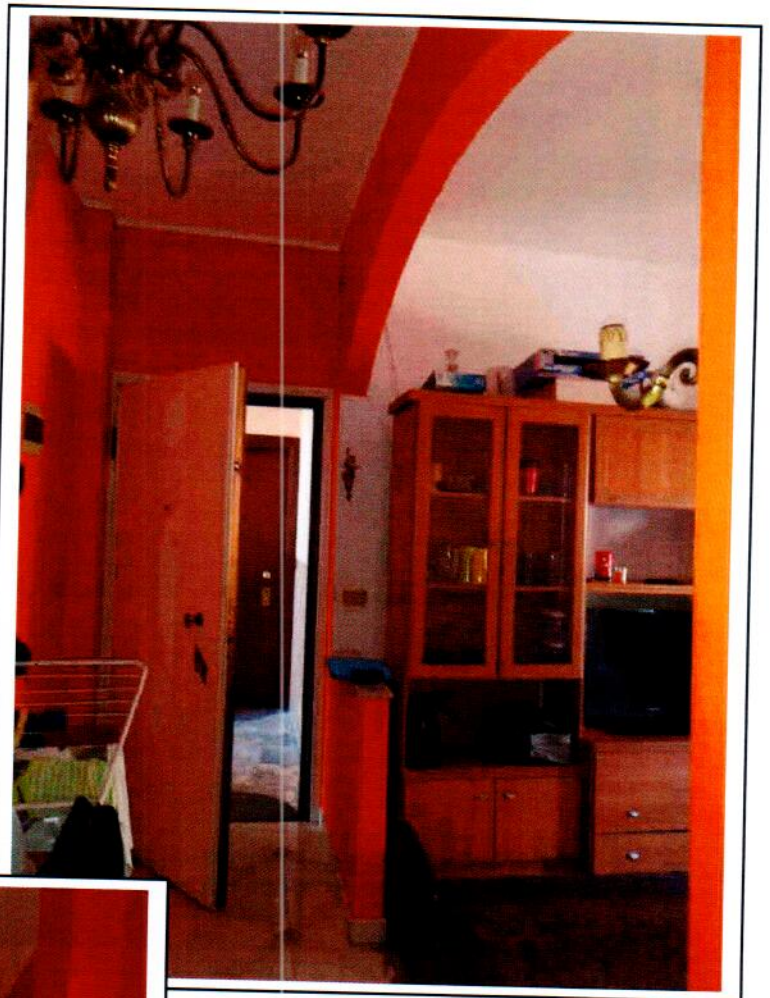

Fotografia n°6 – Vista del breve disimpegno



Fotografia n° 7 – Vista del locale soggiorno/pranzo

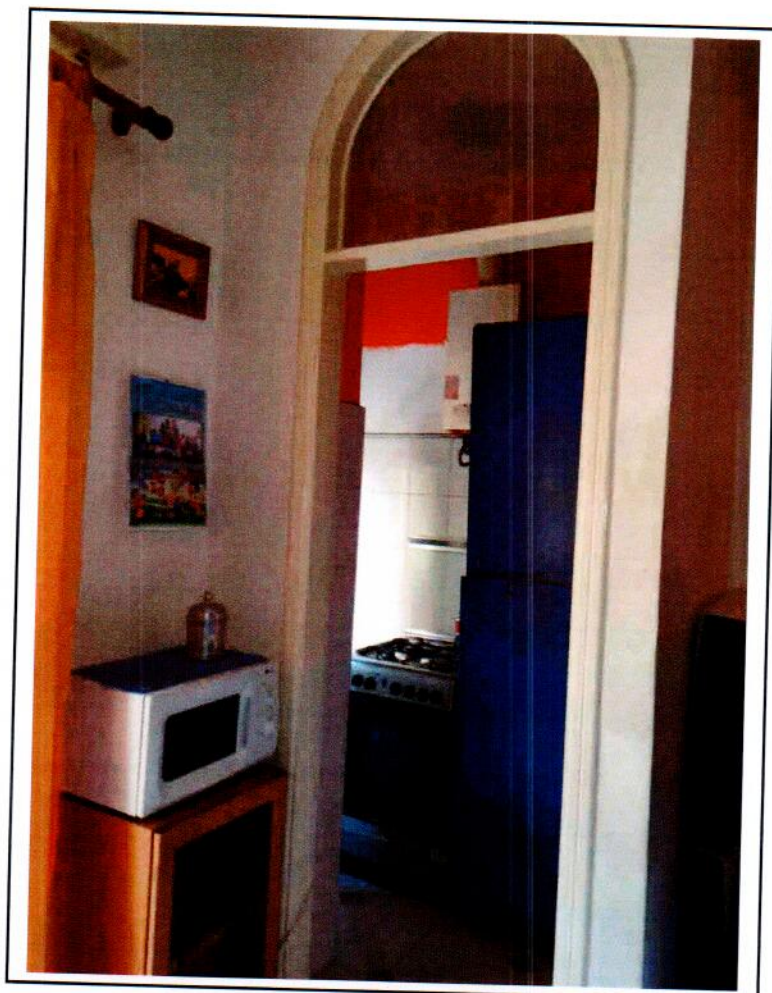

Fotografia n° 8 – Vista del piccolo vano adibito a cucinino con scaldabagno

Fotografia n° 9 -Idem

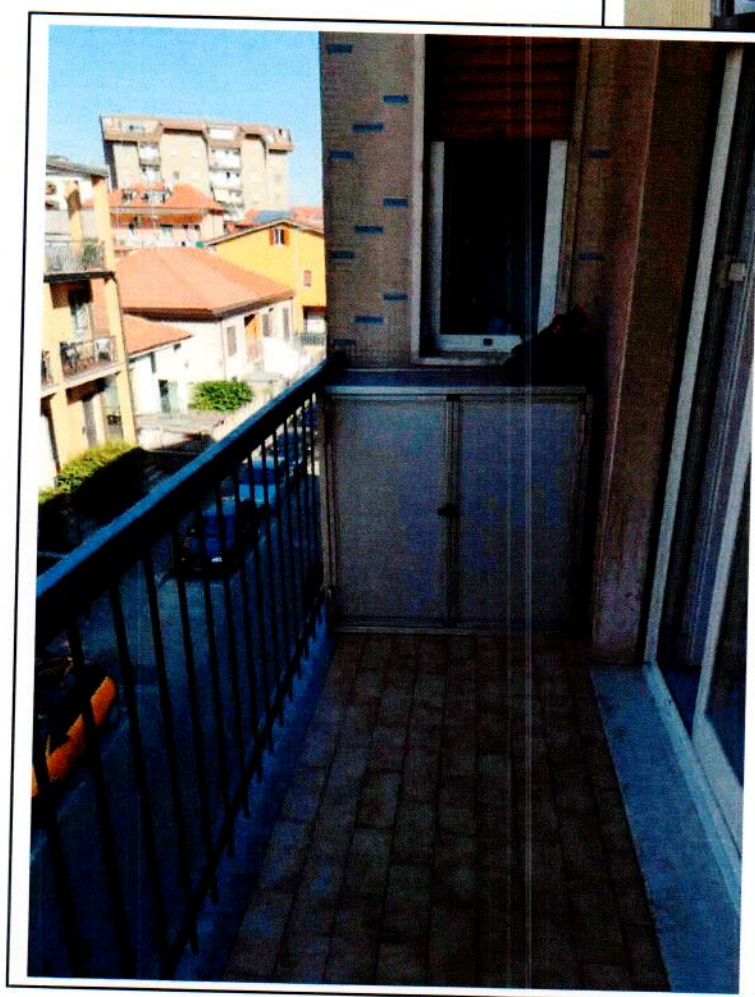

Fotografia n° 10 – Vista del  
balcone con accesso dalla zona  
soggiorno7pranzo

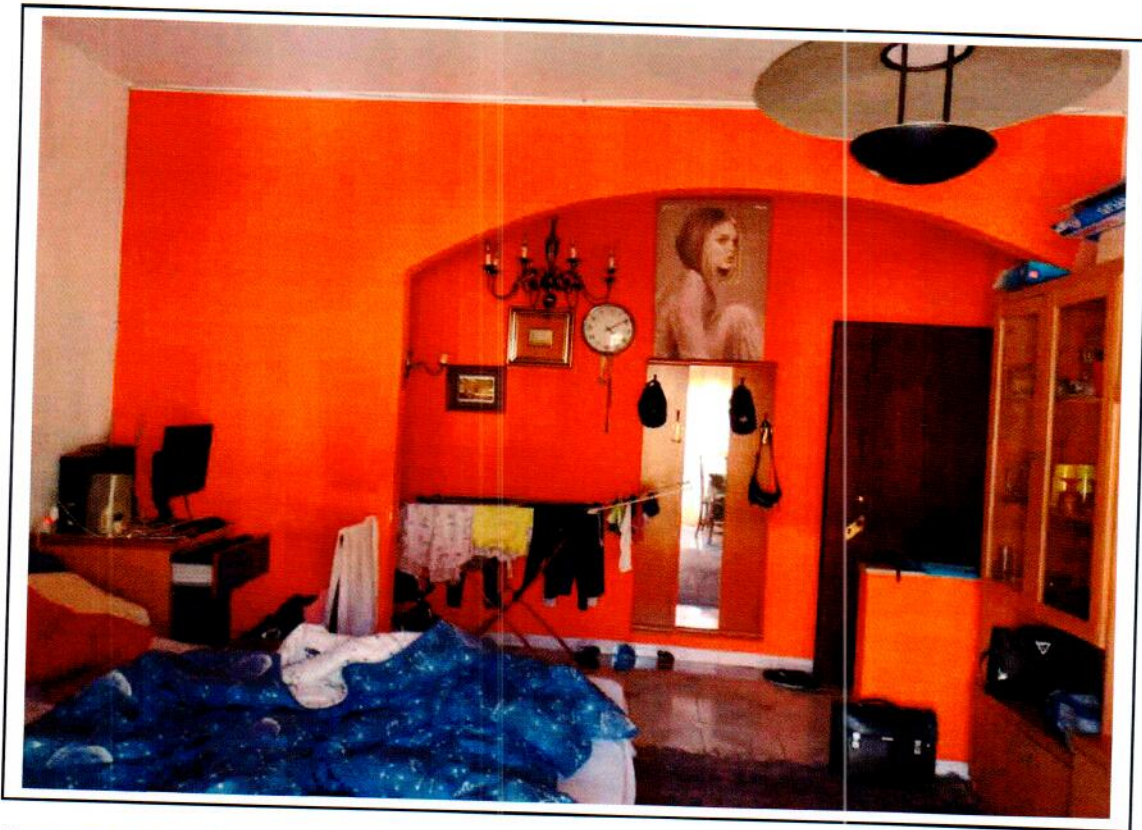

Fotografia n° 11 – Vista del soggiorno e dell'ingresso

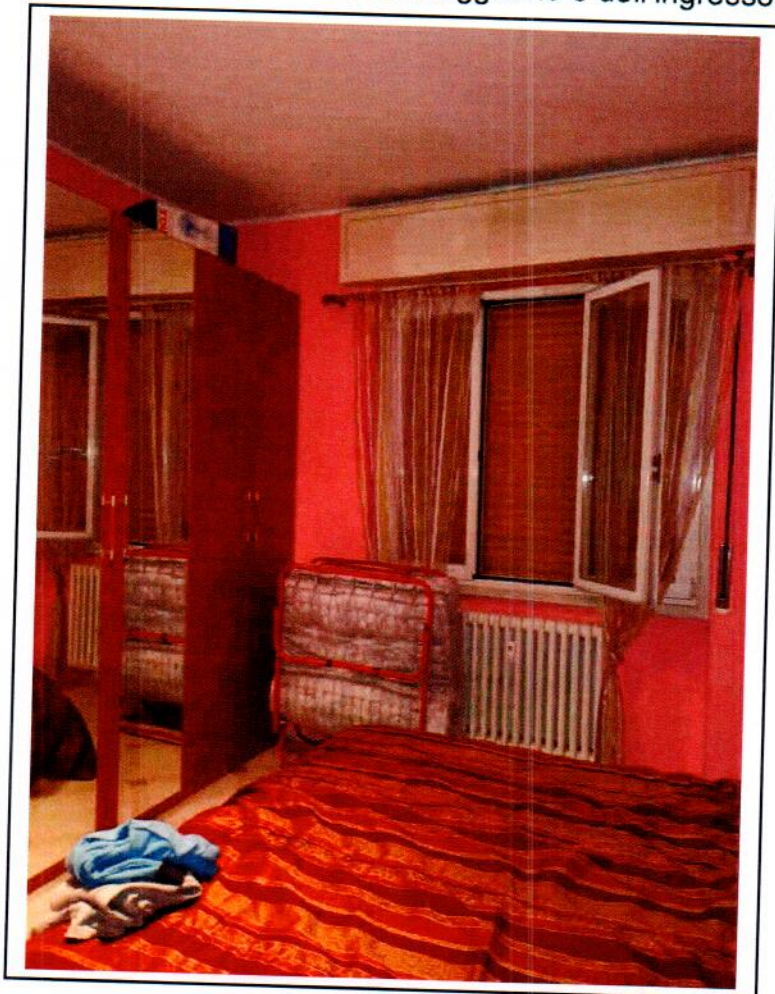

Fotografia n° 12 – Vista della camera

Fotografia n° 13– Idem

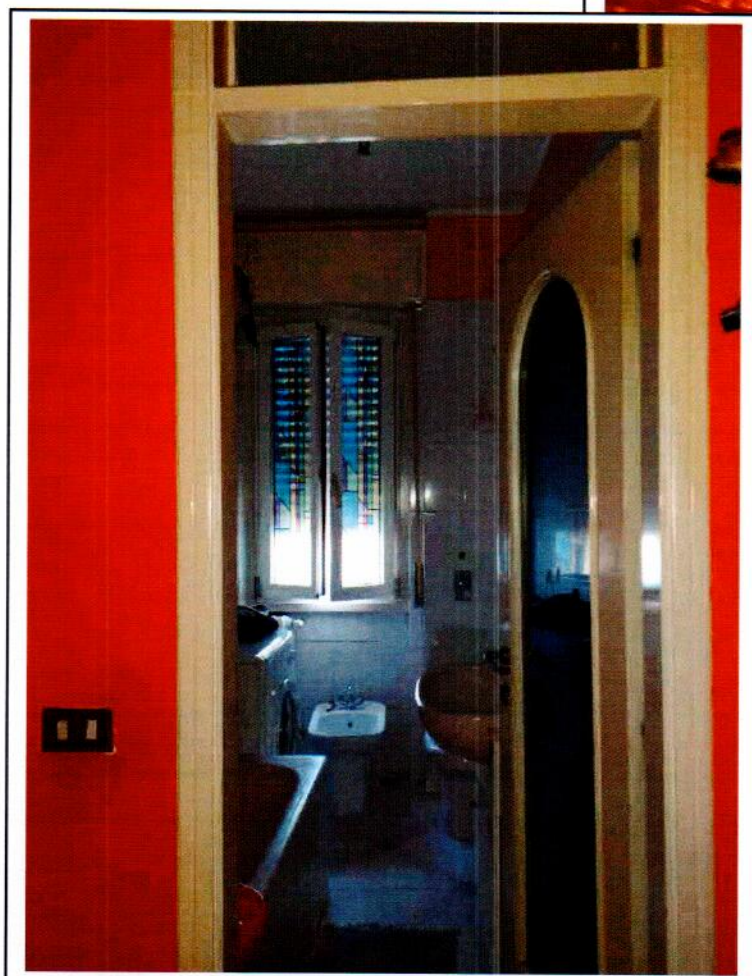
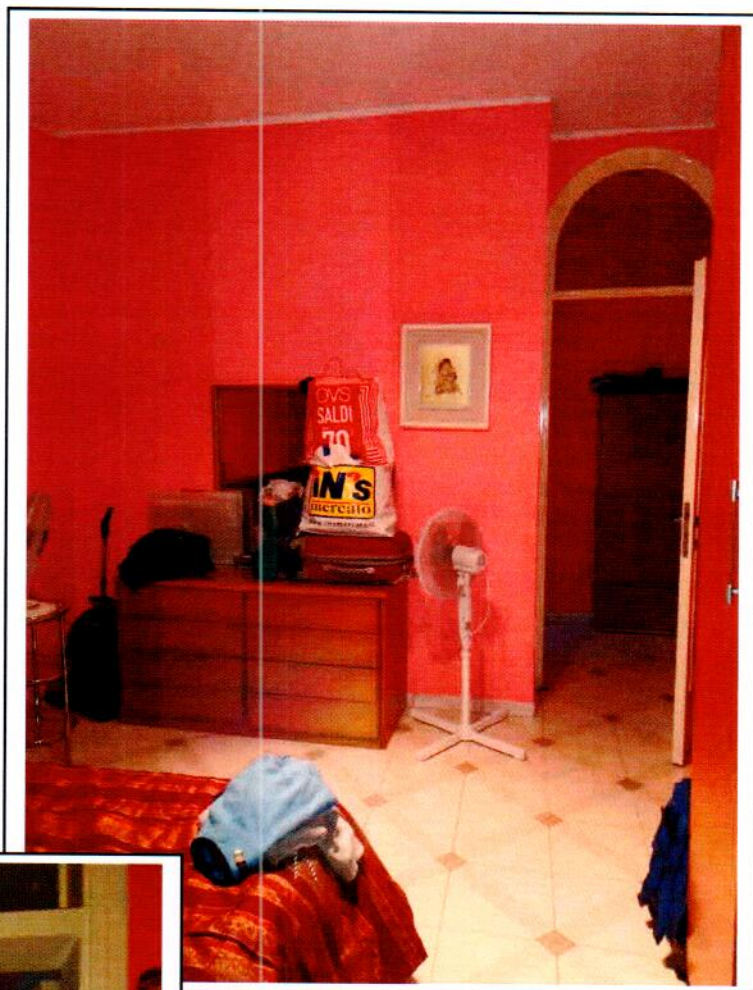

Fotografia n° 14 – Vista del bagno

Fotografia n° 15– Idem

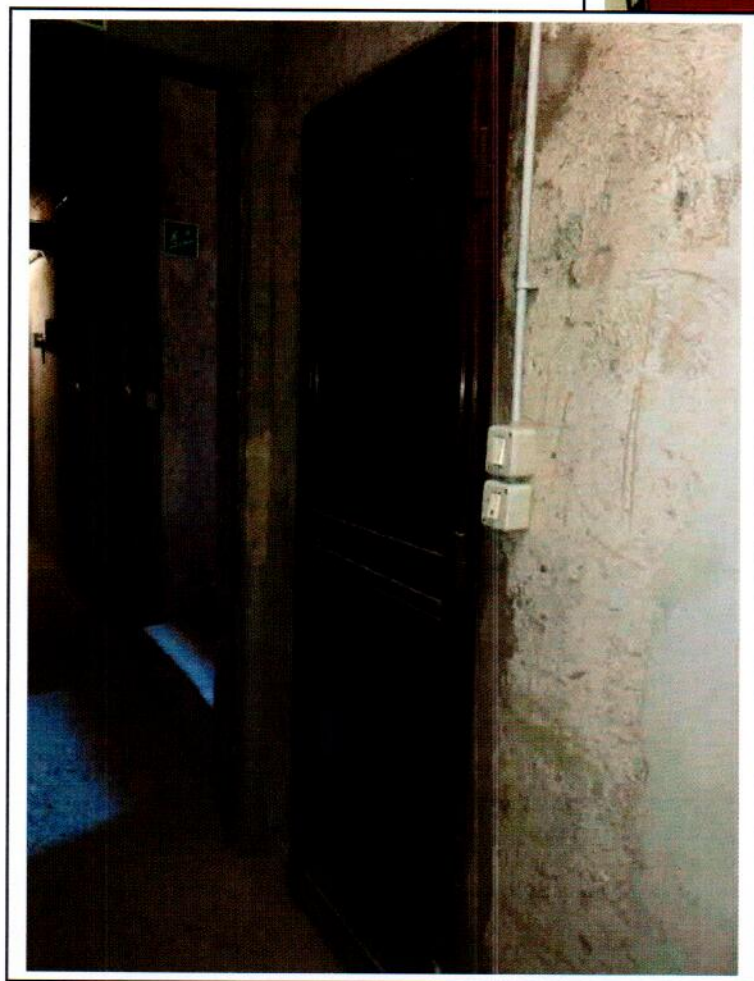

Fotografia n° 16 – Vista della porta della cantina di pertinenza dell'u.i.



MOD. LARHO  
P. - C.M.E. N. 1. - 981



MINISTERO DELLE FINANZE  
DIREZIONE GENERALE DEL CATASTO E DEI SERVIZI TECNICI ERARIALI

Mod. B (Nuovo Catasto Edilizio Urbano)

NUOVO CATASTO EDILIZIO URBANO

Lire  
20

Planimetria dell'immobile situato nel Comune di Bresso (Milano) Via Ambrogio Strada 4  
Ditta Franco VALDATA - nato il 23/5/1930 -  
Allegata alla dichiarazione presentata all'Ufficio Tecnico Erariale di

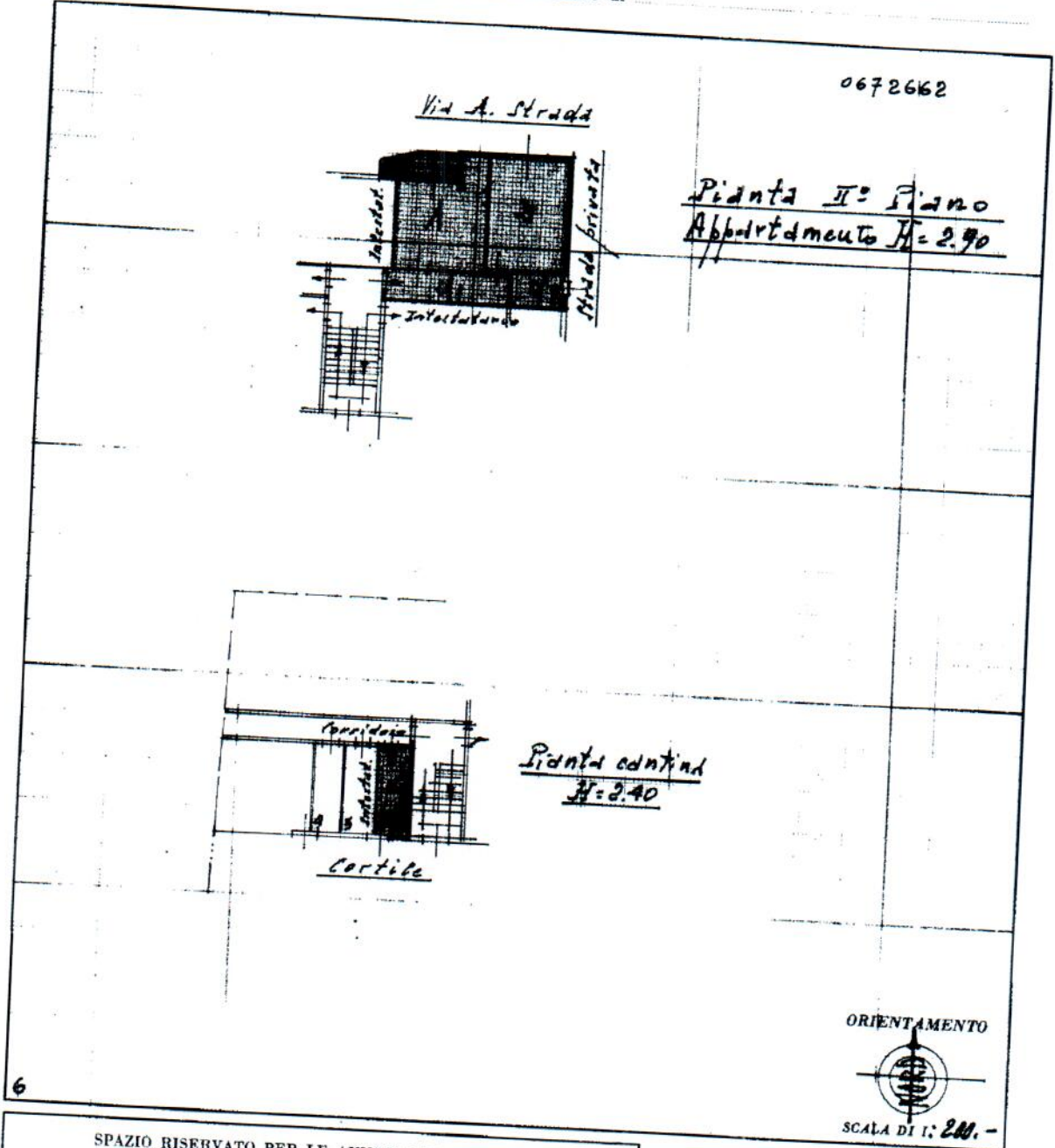

ORIENTAMENTO



SCALA DI 1: 200.-

6

SPAZIO RISERVATO PER LE ANNOTAZIONI D'UFFICIO

DATA	
PROT. N°	

Compilata dal ing. BONACINI Luigi  
(Titolo, nome e cognome del tecnico)  
Iscritto all'Albo de ing. Bonacini Luigi  
della Provincia di Brescia  
DATA 3 NOV. 1960 -  
Firma: Luigi Bonacini

Catasto dei Fabbricati - Situazione al 27/07/2018 - Comune di BRESSO (B162) - < Foglio: 11 - Particella: 131 - Subalterno: 10 >  
VIA AMBROGIO STRADA n. 4 piano 2 IC.

Ultima planimetria in atti