

# Visura storica per immobile

Situazione degli atti informatizzati dall'impianto meccanografico al 11/10/2018

Data: 11/10/2018 - Ora: 12.46.30 Segne

Visura n.: MI0397598 Pag: 1

ALL.5 BIS

Dati della richiesta  
Comune di MILANO ( Codice: F205)  
Provincia di MILANO  
Catasto Fabbricati  
Foglio: 41 Particella: 178 Sub.: 56

**INTESTATI**

Unità immobiliare dal 09/11/2015

N.	DATI IDENTIFICATIVI				DATI DI CLASSAMENTO				DATI DERIVANTI DA		
	Sezione Urbana	Foglio	Particella	Sub	Zona Cens.	Micro Zona	Categoria	Classe	Consistenza	Superficie Catastale	Rendita
1		41	178	56	3		A/5	3	2,5 vani	Totale: 46 m <sup>2</sup> Totale escluse aree scoperte **: 46 m <sup>2</sup>	Euro 142,03
Indirizzo VIA GIUSEPPE REGALDI n. 22 piano: 4; Partita 8550 Mod.58											

Mappali Terreni Correlati  
Codice Comune F205 - Sezione - Foglio 41 - Particella 178

Situazione dell'unità immobiliare dal 01/01/1992

N.	DATI IDENTIFICATIVI				DATI DI CLASSAMENTO				DATI DERIVANTI DA		
	Sezione Urbana	Foglio	Particella	Sub	Zona Cens.	Micro Zona	Categoria	Classe	Consistenza	Superficie Catastale	Rendita
1		41	178	56	3		A/5	3	2,5 vani		Euro 142,03 L. 275.000
Indirizzo VIA GIUSEPPE REGALDI n. 22 piano: 4; Partita 8550 Mod.58											

Firmato Da: LOCATELLI GIOVANNI MARIA Emesso Da: INFOCART - FIRMA QUALIFICATA 2 Seria#: 957022



*Allegati*



MINISTERO DELLE FINANZE  
DIREZIONE GENERALE DEL CATASTO E DEI SERVIZI TECNICI ERARIALI  
**NUOVO CATASTO EDILIZIO URBANO**

Lire  
**15**

ALL.3 BIS

Planimetria dell'immobile situato nel Comune di MILANO Via REGALDI 22  
Ditta \_\_\_\_\_  
Allegata alla dichiarazione presentata all'Ufficio Tecnico Erariale di MILANO

PINUS QUANTO  
MS 28

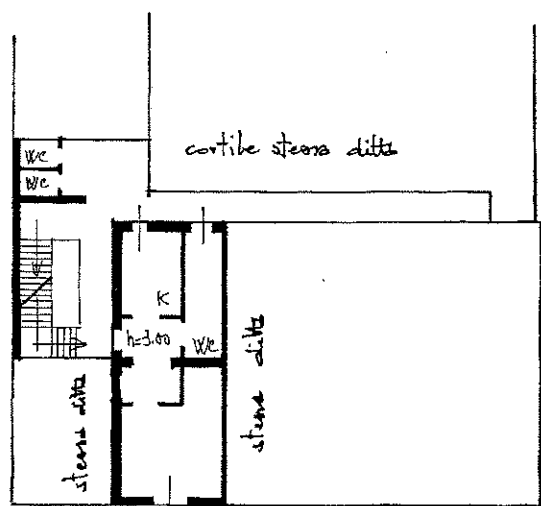

VIA REGALDI

ORIENTAMENTO



SCALA DI F. 200  
GEOM.

Catasto dei Fabbricati - Situazione al 11/10/2018 - Comune di MILANO (F205) - < Foglio: 41 Particella: 178 - Subaltemo 56 >  
VIA GIUSEPPE REGALDI n. 22 piano: 4;

SPAZIO RISERVATO PER LE ANNOTAZIONI D'UFFICIO

DATA: 15 FEB 1978  
PROT. N. 1426

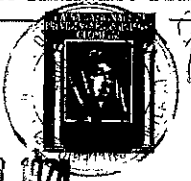

LA PRESENTE PARTITA  
SOSTITUISCE L'UNITA' CENSITA  
PARTEITA 8550 FOGGIO 41  
MAPP. 178 SUB 28  
FRAZIONE  
NUOVO SUB

Compilata da M. DE MAIO  
Iscritto all'Albo de GEOM. 5004  
della Provincia di MILANO  
DATA 9 FEB 1978  
Firma: *[Signature]*