

MODULARIO
F. - Car. S. T. - 315

MOD. B (Nuovo Catasto Edilizio Urbano)

NUOVO CATASTO EDILIZIO URBANO

(R. DECRETO-LEGGE 13 APRILE 1968, N. 642)

Planimetria dell'immobile situato nel Comune di MILANO Via SCANINI 15

Ditta [redacted] nata a [redacted]

Allegata alla dichiarazione presentata all'Ufficio Tecnico Erariale di MILANO

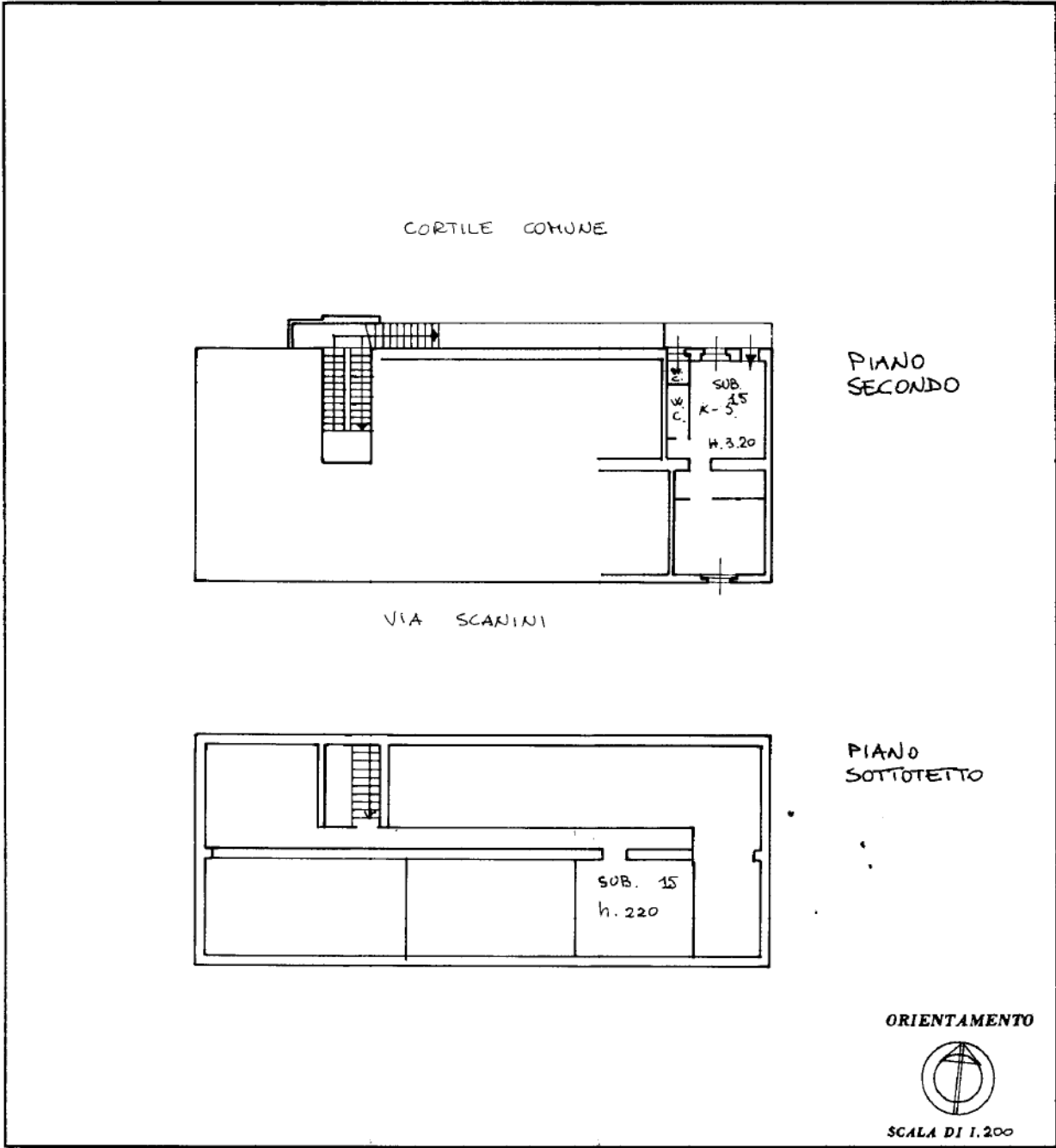

SPAZIO RISERVATO PER LE ANNOTAZIONI D'UFFICIO

DATA PROT. N° 151 - 22 GEN 1987	ANNULLA E SOSTITUISCE L'U.I. CENSITA ALLA PARTITA n° 80073 FOGLIO 368 MAPPA 163 SUB. 15
------------------------------------	--

Compilata dal DOTT. ARCA.
[redacted]
Iscritto all'Albo degli ARCHITETTI
della Provincia di MILANO n° [redacted]
DATA 19 GENNAIO 1987
Firma: [redacted]

Catasto dei Fabbricati - Situazione al 28/02/2018 - Comune di MILANO (F205) - < Foglio: 368 - Particella: 163 - Subalterno: 15 >
VIA ALESSANDRO SCANINI n. 15 piano: 2-3; ipau 01

MODULARIO
F. - Cat. S.T. - 315

MOD. B (Nuovo Catasto Edilizio Urbano)

NUOVO CATASTO EDILIZIO URBANO

(R. DECRETO-LEGGE 13 APRILE 1968, N. 645)

Planimetria dell'immobile situato nel Comune di MILANO Via SCANINI 15

Ditta [REDACTED]

Allegata alla dichiarazione presentata all'Ufficio Tecnico Erariale di MILANO

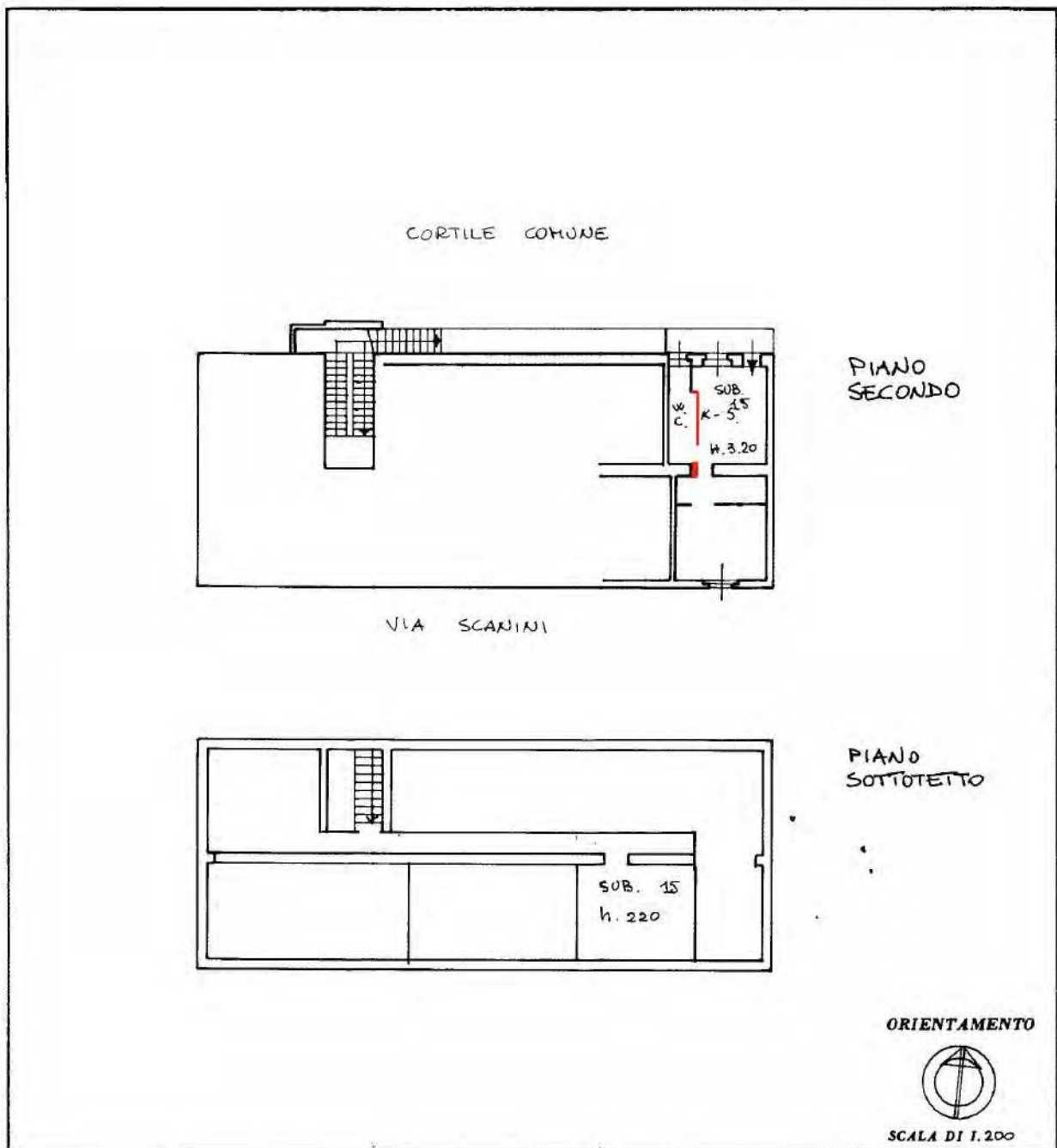

SPAZIO RISERVATO PER LE ANNOTAZIONI D'UFFICIO

<p>DATA PROT. N° 154 - 22 GEN 1987</p>	<p>ANNULLA E SOSTITUISCE L'U.I. CENSITA ALLA PARTITA n° 80073 FOGLIO 368 MAPPA 163 SUB. 15</p>
--	--

Compilata dal DOTT. ARCA
(Titolo, nome e cognome del tecnico)
[REDACTED]
Iscritto all'Albo degli ARCHITETTI
della Provincia di MILANO n° [REDACTED]
DATA 19 GENNAIO 1987
Firma: [REDACTED]