

MODULARIO
F. - Cat. S. T. - 315



MINISTERO DELLE FINANZE
DIREZIONE GENERALE DEL CATASTO E DEI SERVIZI TECNICI ERARIALI
NUOVO CATASTO EDILIZIO URBANO

Mod. B (Nuovo Catasto Edilizio Urbano)

Lire
20

(R. DECRETO-LEGGE 13 APRILE 1938, N. 652)

Planimetria dell'immobile situato nel Comune di LEGNANO Via CANOVA ANG. VIA MANZONI

D. XXXXXXXXXX

Allegata alla dichiarazione presentata all'Ufficio Tecnico Erariale di MILANO

ALLEGATA SCHEDE D. N.° 104102

PIANTA PIANO TERZO

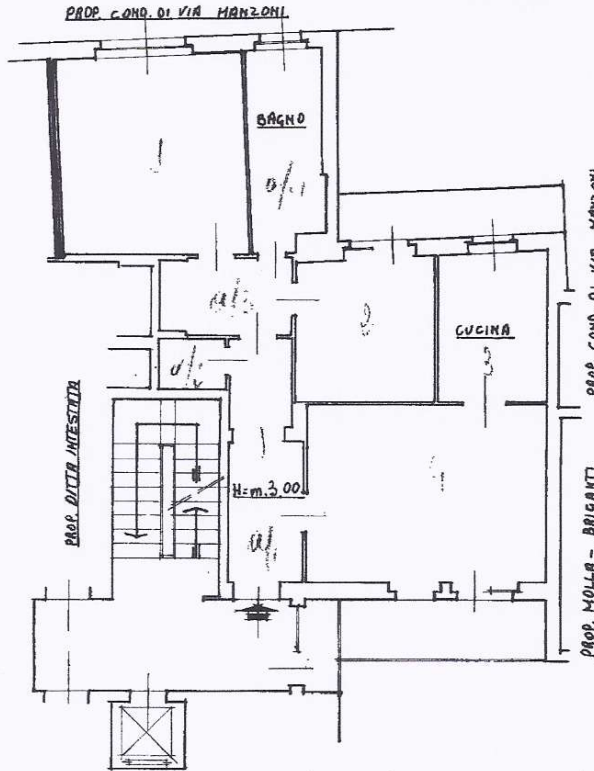

PIANTA PIANO SEMINTERRATO

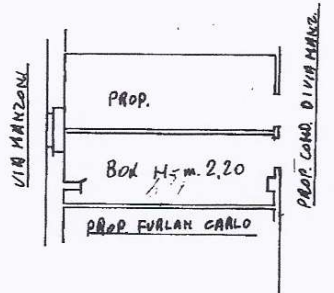

ORIENTAMENTO



SCALA DI 1:100

SPAZIO RISERVATO PER LE ANNOTAZIONI D'UFFICIO

DATA
PROT. N°

10 FEB 1968

Compilata dal Dr. XXXXXXXXXX

Iscritto all'Albo de gli ARCHITETTI
della Provincia di MILANO Matr. N.° 193

DATA 6-2-1968
Firma: XXXXXXXXXX

10 metri

Catasto dei Fabbricati - Situazione al 10/04/2014 - Comune di LEGNANO (E514) - < Foglio: 8 - Particella: 423 - Subalterno: 10 >
VIA ANTONIO CANOVA piano: 3-S1 scala: 1;

Ultima planimetria in atti

