

Data presentazione: 20/04/1989 - Data: 22/01/2018 - n. T213517 - Richiedente: RNZGNN63D24F20SM

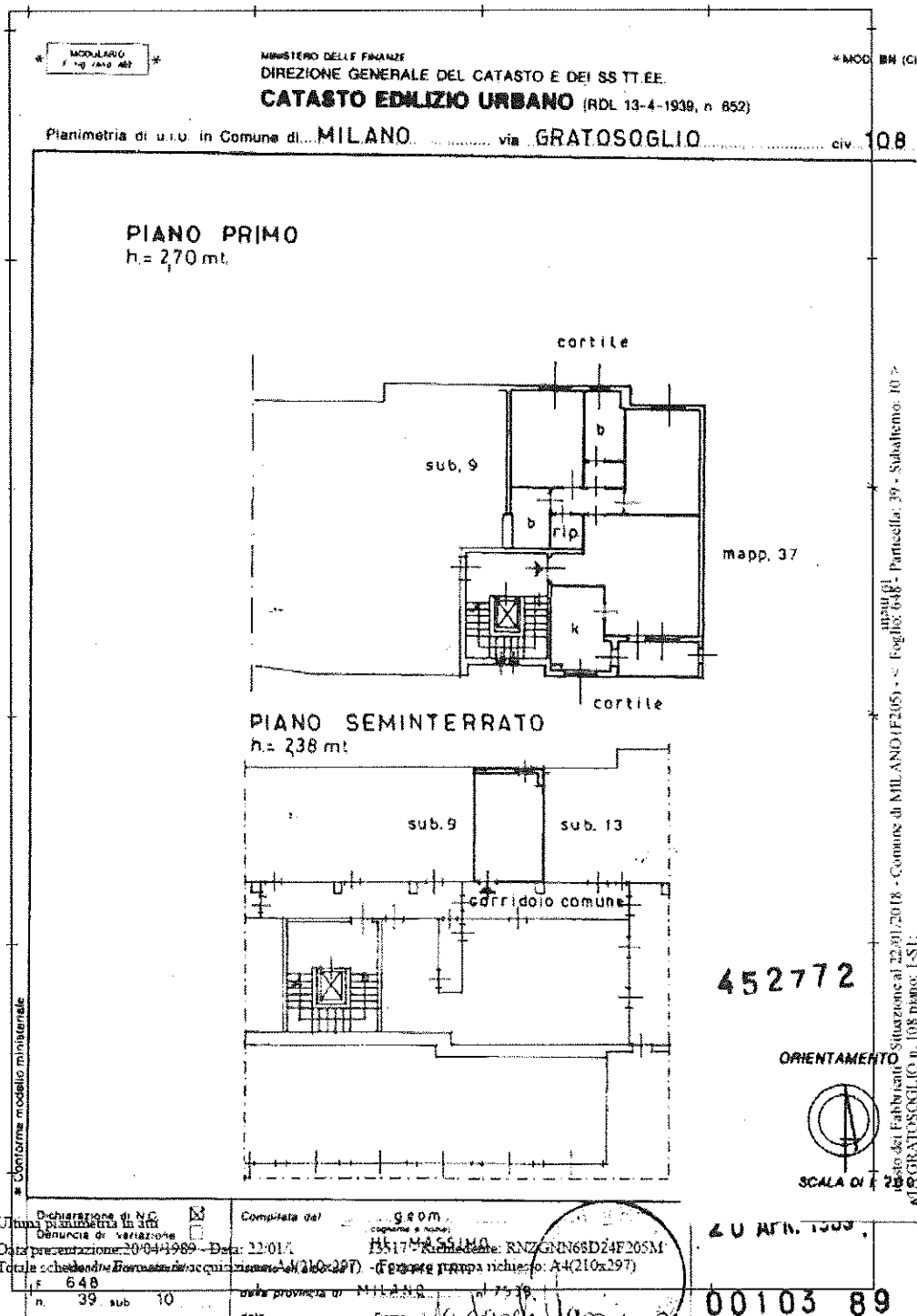



Unica Dichiarazione di N.C.
 pianimetria in 3D
 Osservazioni di variazione
 Data presentazione: 20/04/1989 - Data: 22/01/18
 Totale schede in corso di acquisizione: 4 (210x297) - Foglietti stampa: 44 (210x297)
 Completata dal: geom.
 Comune e nome:
 n. 39 sub. 10 - data provvista di: MILANO - data: 17/5/19

mapp. (3) Situazione al 22/01/2018 - Comune di MILANO (P.205) - s. Foglio: 648 - Particella: 39 - Subaltemo: 10 -
 mapp. (3) Situazione al 22/01/2018 - Comune di MILANO (P.205) - s. Foglio: 648 - Particella: 39 - Subaltemo: 10 -
 mapp. (3) Situazione al 22/01/2018 - Comune di MILANO (P.205) - s. Foglio: 648 - Particella: 39 - Subaltemo: 10 -

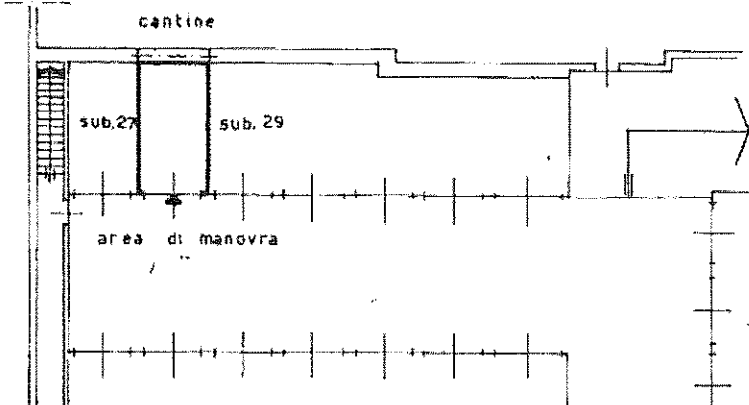

Esecuzione Forzata N. 2068/2016
UniCredit
contro

Data presentazione: 20/04/1989 - Data: 22/01/2018 - n. T214519 - Richiedente: RN7GNN63D34F205M

* MOD. ARVO F. 19 - 1989 - 001 *		MINISTERO DELLE FINANZE DIREZIONE GENERALE DEL CATASTO E DEI SS TT EE CATASTO EDILIZIO URBANO (RD.L. 13-4-1938, n. 652)		* MOD. BN (CI)
Planimetria di u.u. in Comune di MILANO via GRATOSOGLIO civ. 108				
PIANO SEMINTERRATO h. 2.50				
				
* Contorno modello ministeriale		ORIENTAMENTO  SCALA DI 1/75		
Dichiarazione di N.C. <input checked="" type="checkbox"/> Ultima planimetria in 3D <input type="checkbox"/>		Completata dal g.r.o.m. <small>(Ufficio Catastro e Norme)</small>		
Data presentazione: 20/04/1989 - Data: 22/01/2018 - n. T214519 - Richiedente: RN7GNN63D34F205M		RISERVATO ALL'UFFICIO 20 APR. 1989		
Totale schizzi: 648 - Foglio di acquisizione: A4 (210x297) - Formato stampa richiesto: A4 (210x297)		Data presentazione di: MILANO di: 25/19		
n. 35 sub 28				

