

Ultima Planimetria in atti
Data presentazione: 20/02/1997 - Data: 16/06/2010 - n. MI0464908 - Richiedente RAPELLI FIORELLA
Tot scheda: 1 - Formato di acq.: A3(297x419) - Fatti di scala: 1:1

Catasto dei Fabbricati - Situazione al 16/06/2010 - Comune di PESCHIERA BORROMEO(G488) - < Foglio: 74 Particella: 199 - Subalt
VIA RANELLI CERVI n. 16/11 n. D piano: T-S1-1;

PIANO PRIMO

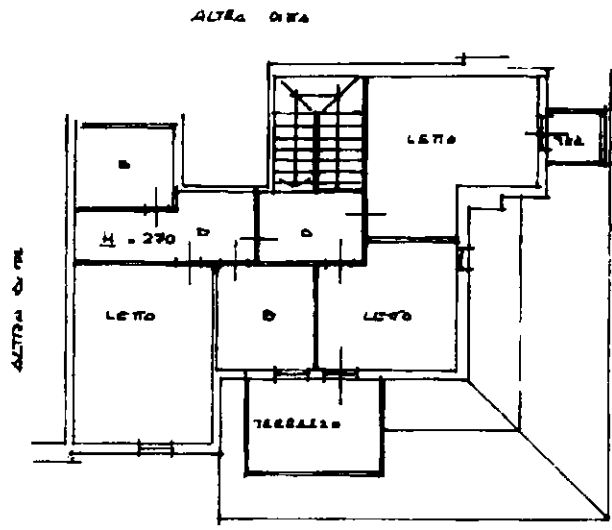

PIANO INTERRATO

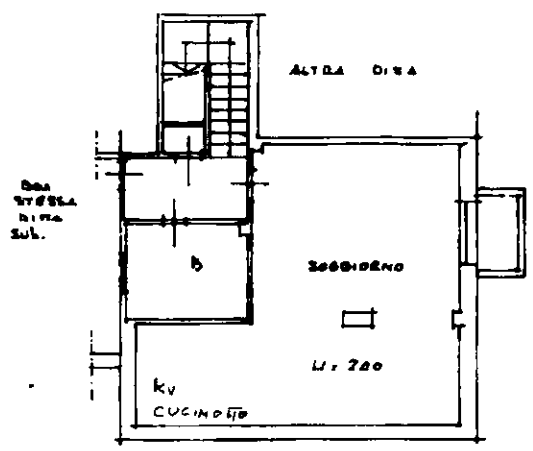

Planimetria di u.i.u. in Comune di Peschiera Borromeo via F.lli Servi civ. 16/M/p

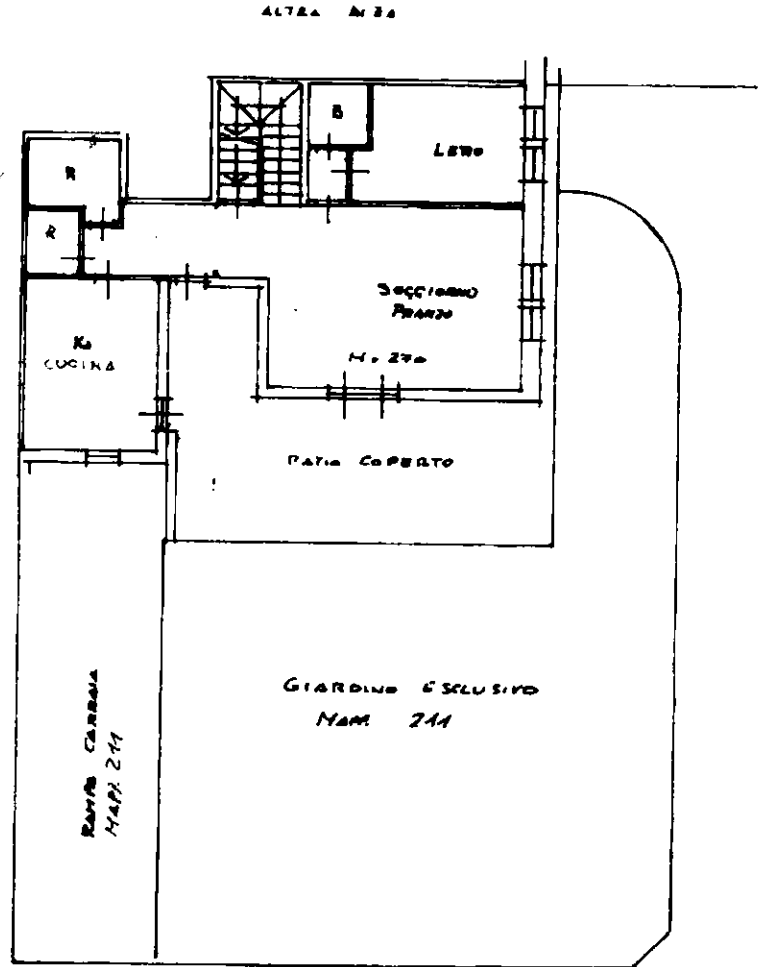

PIANO TERRA

ORIENTAMENTO

361067 28 FEB 1997

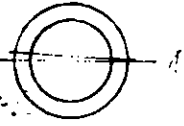

SCALA DI 1:200

Variazione di N.C.
Unità di variazione

Compilata dal ARCH. PASANI CRISTINA
(Titolo cognome e nome)

Identificativi catastali
74
199 sub 701

Iscritto all'albo degli ARCHITETTI
della provincia di MILANO n. 7304

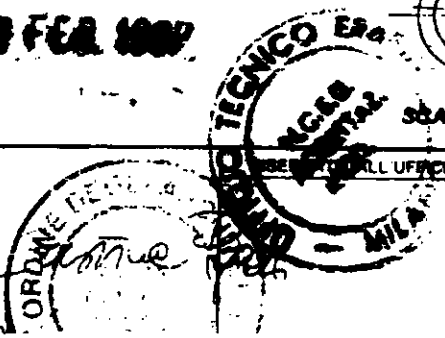

MODULARIO
F. rig. rand. 087



MINISTERO DELLE FINANZE
DIREZIONE GENERALE DEL CATASTRO
CATASTO EDILIZIO URBANO

Planimetria di u.l.u. in Comune di PESCARA BORGARICA, via

ALTRA DITA

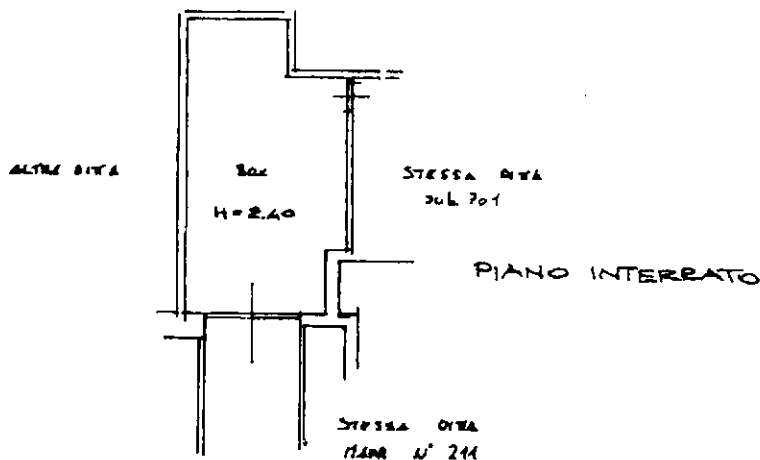

ORIENTAMENTO

861087 20



Affidamento di N.C.
Denuncia di variazione

Compilata dal ARCH. PICONI CRISTINA
(Titolo, cognome e nome)

Planimetria in atti
Data di presentazione: 20/02/1997
Formato di acq.: A4 (208x297)
sub. 702

Richiedente ANGELO PICONI
della provincia di PESCARA n. 7564
data 18/2/1997 Firma