

ALLEGATO C

Fotografia n° 1–Vista della  
Via Volturmo e della facciata  
ivi prospiciente

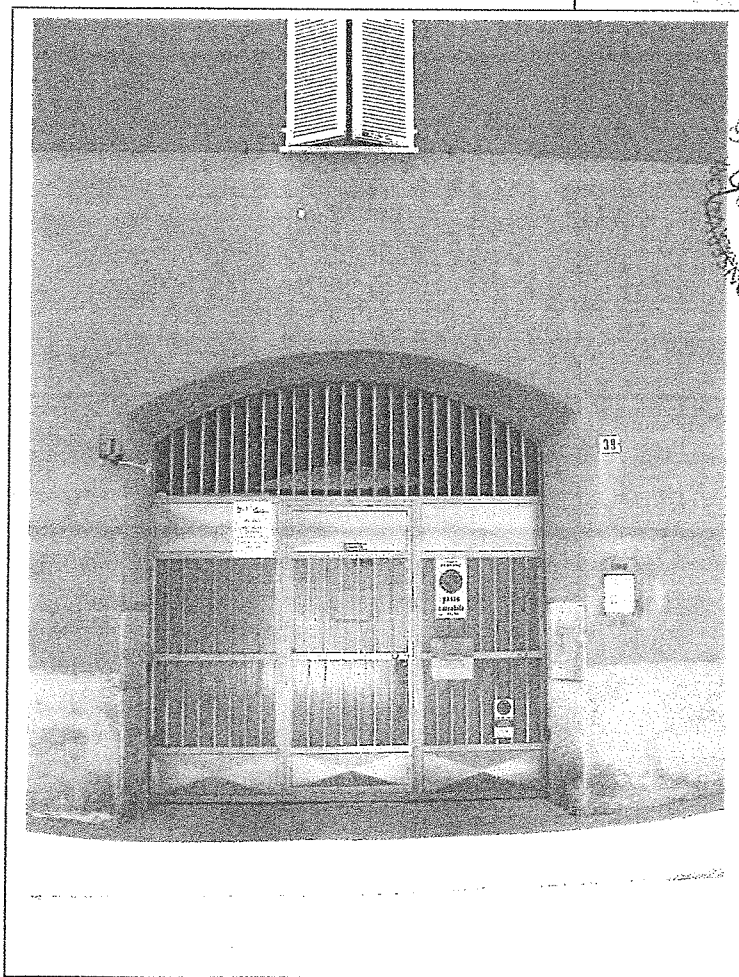
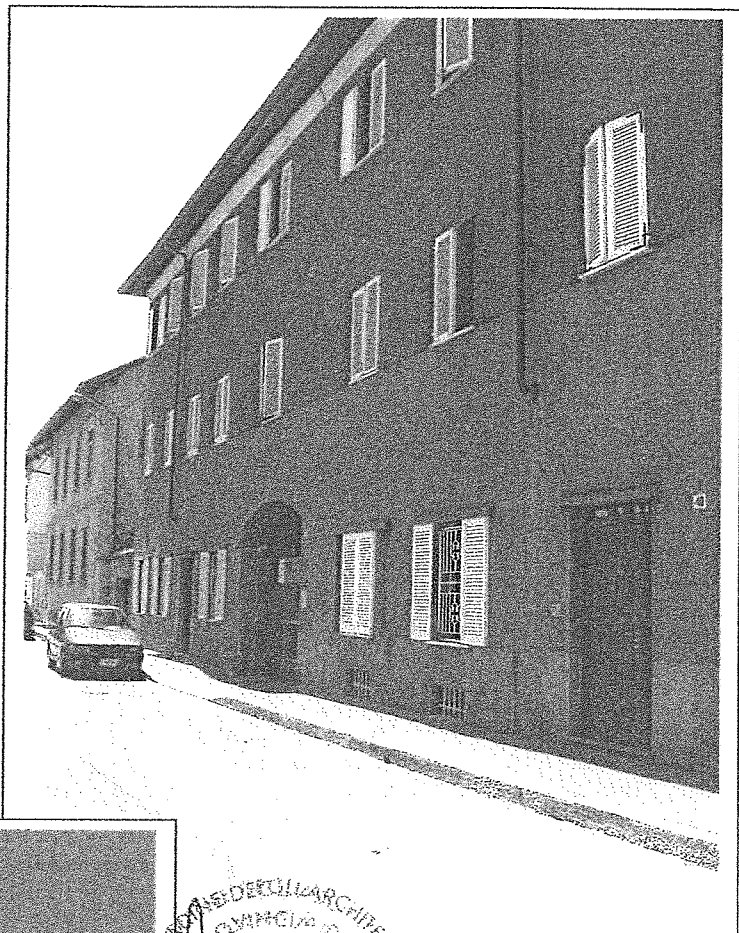

UFFICIO REGIONALE DELL'ARCHITETTURA  
COMUNE DI ROMA  
FLAVIA MARA  
Architetto  
4710  
CONFERMAZIONE E COMPILAZIONE  
DEI DOCUMENTI PER LE OPERE DI  
RIFABBRICAZIONE, RISTRUTTURAZIONE,  
RISANAMENTO E MANUTENZIONE

Fotografia n°2 – Vista del portone  
d'ingresso allo stabile

ALLEGATO C

Fotografia n°3–Vista  
dell'androne passante di  
collegamento alla corte interna

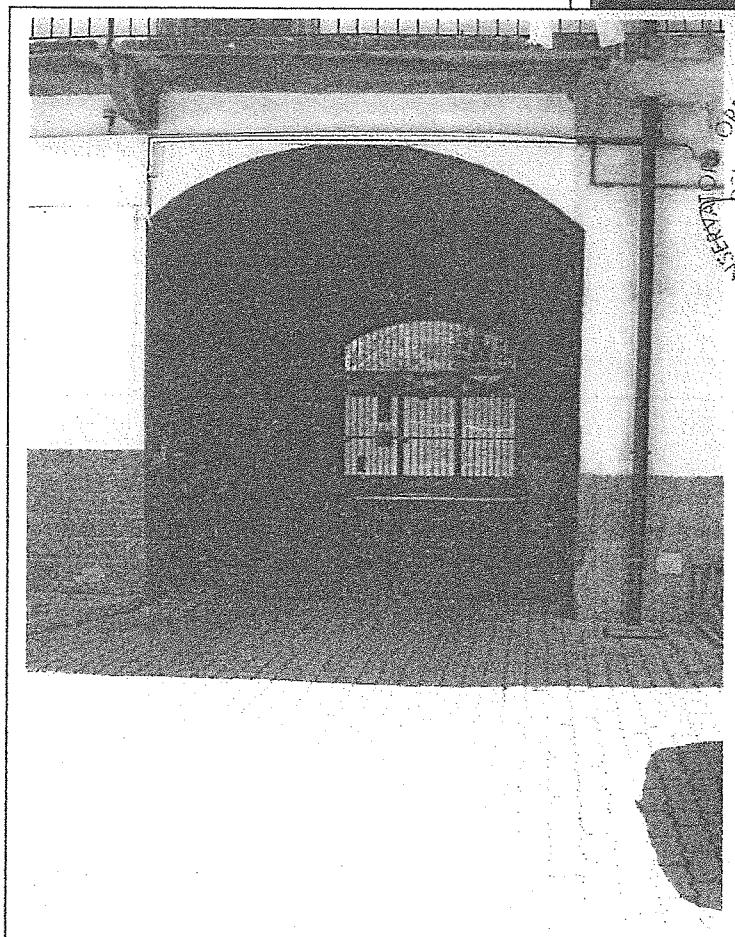
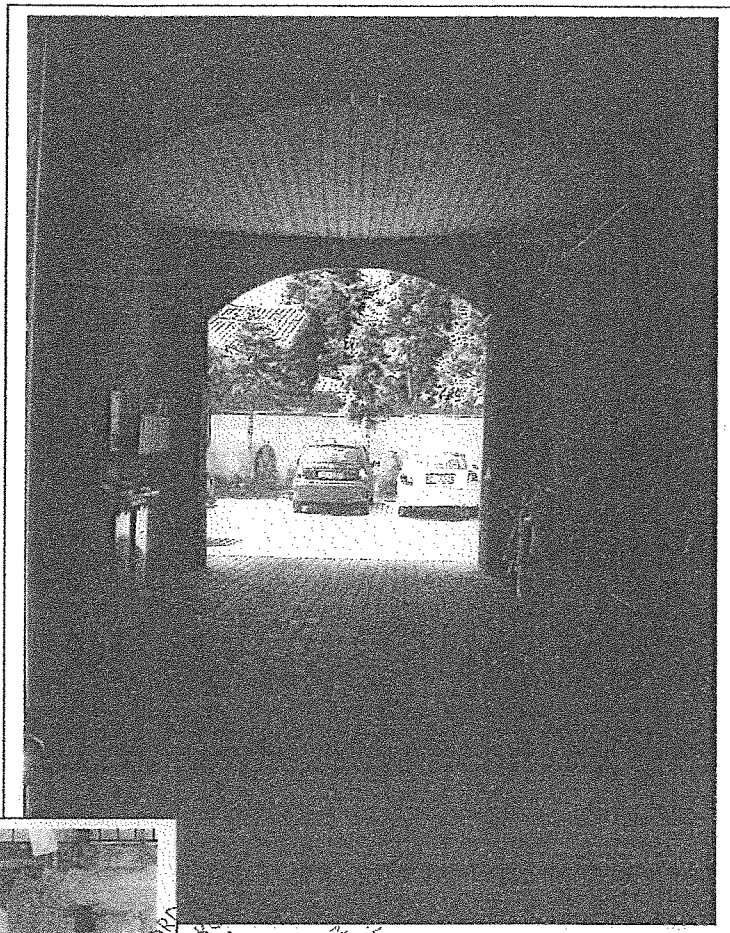

BUCAVILLO  
architetto  
4710  
MILANO  
PUBBLICAZIONI, PAESAGGISTI E CONSERVATORI DELLA AR

Fotografia n°4 – Vista dell'androne  
dall'interno del cortile

ALLEGATO C

Fotografia n°5—Vista della  
facciata interna, d'angolo tra  
Via Volturno e Via M.  
D'Azeglio

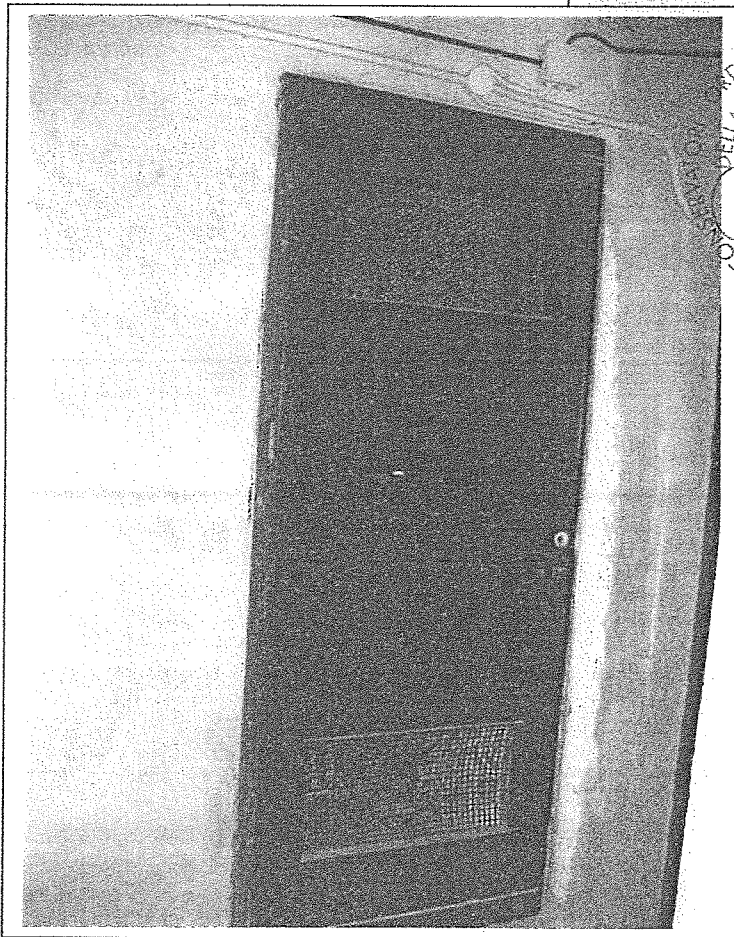
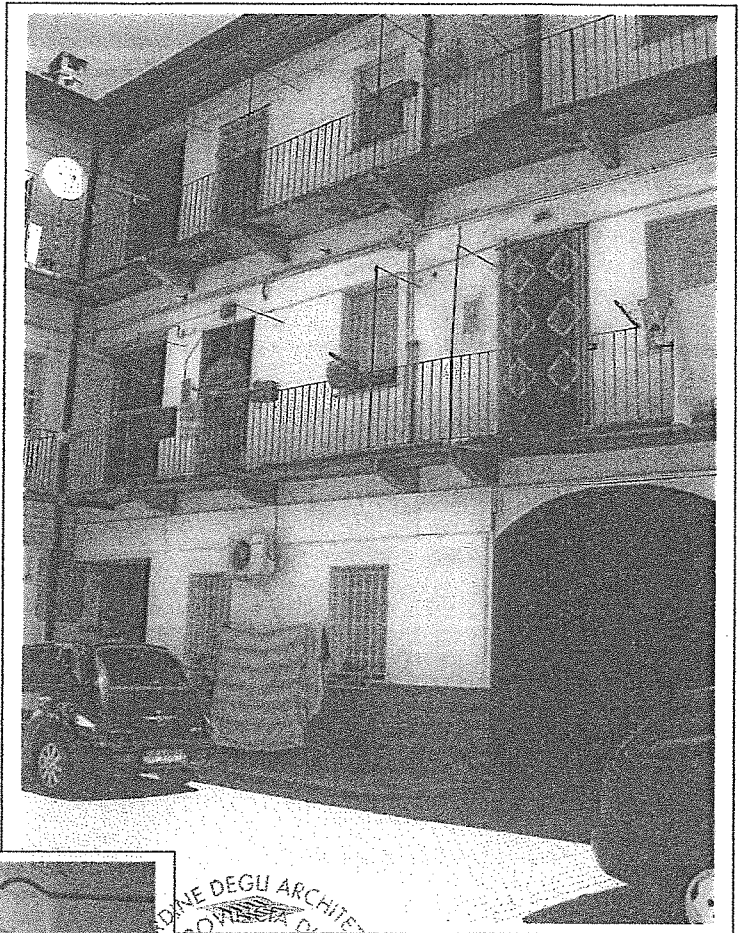

CONFERENZA DEGLI ARCHITETTI, PIANIFICATORI, PAESAGGISTI E COLLABORATORI  
DELLA PROVINCIA DI MILANO  
ELENCO  
PIAZZA MARIA  
architetto  
4710

Fotografia n°6 – Vista della porta  
del vano cantina al piano interrato



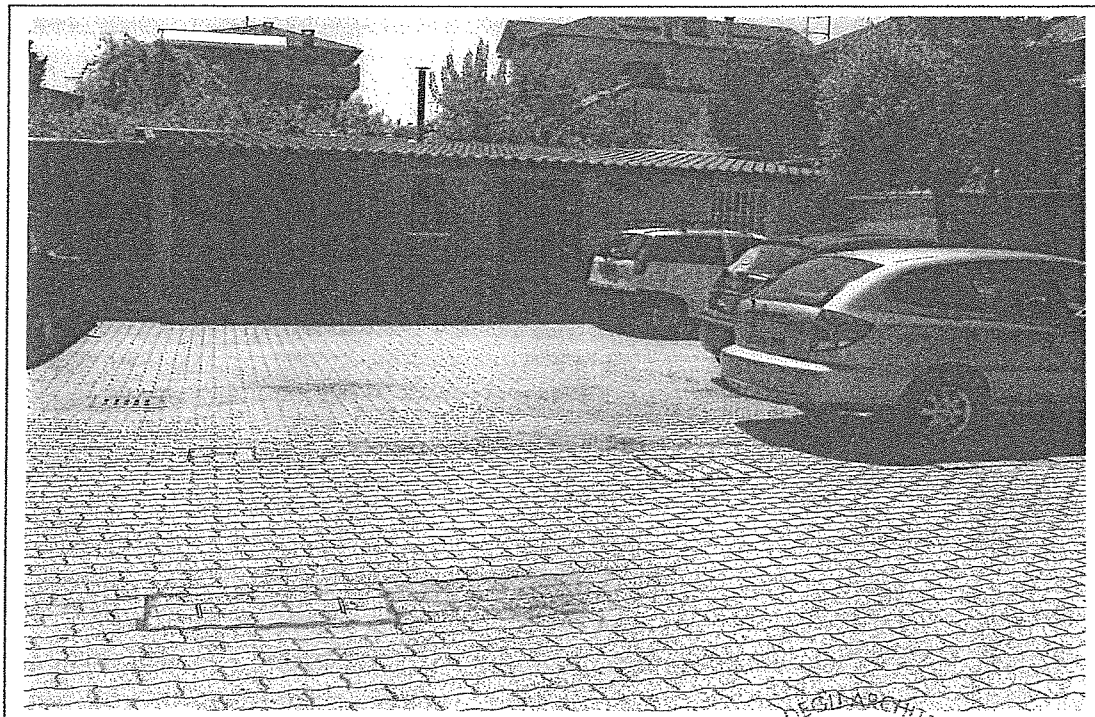

Fotografia n°7 – Vista della corte interna e del corpo separato destinato a box

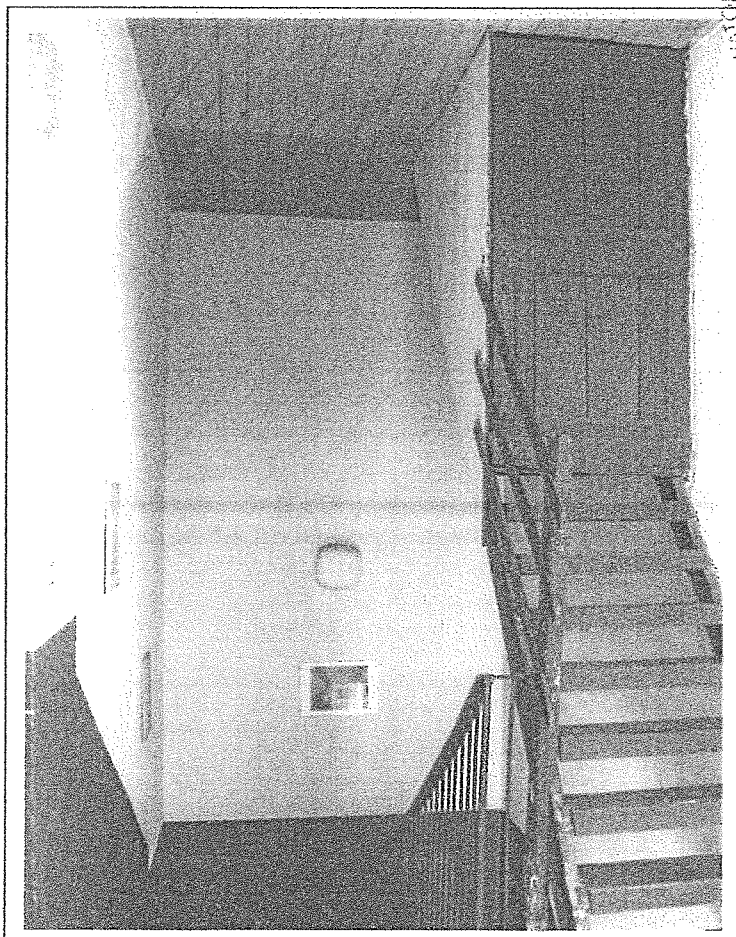

CONSIGLIO REGIONALE DELLA PROVINCIA DI MILANO  
ARCHITETTO  
PAESAGGISTI E CONSULENTI  
DALLA PROVINCIA DI MILANO  
AVV. MARIA  
architetto  
4710

Fotografia n°8 – Vista del vano scala d'arrivo al piano secondo



ALLEGATO C

Fotografia n°9-Vista del pianerottolo del secondo piano con la porta d'ingresso all'unità immobiliare pignorata

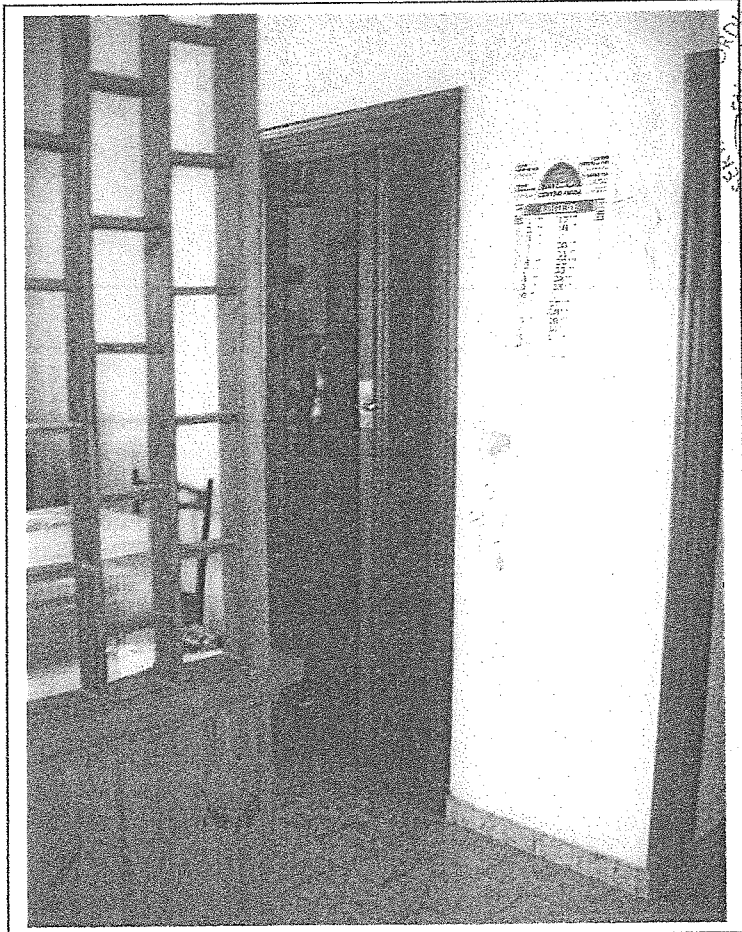
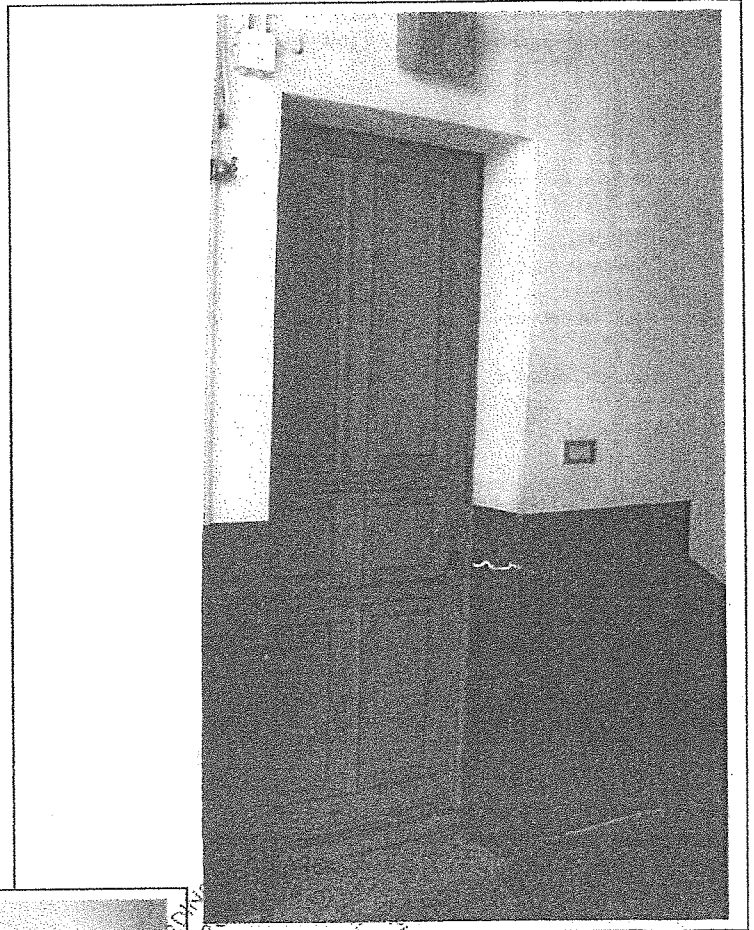

BOLOGNA  
FLAVIA ANTONI  
architetto  
4710  
INGEGNERI, PAESAGGISTI E CONSERVATORI

Fotografia n°10 - Vista dell'interno dell'unità immobiliare, locale soggiorno/ingresso

ALLEGATO C

Fotografia n°11–Vista  
dell'ingresso dall'interno

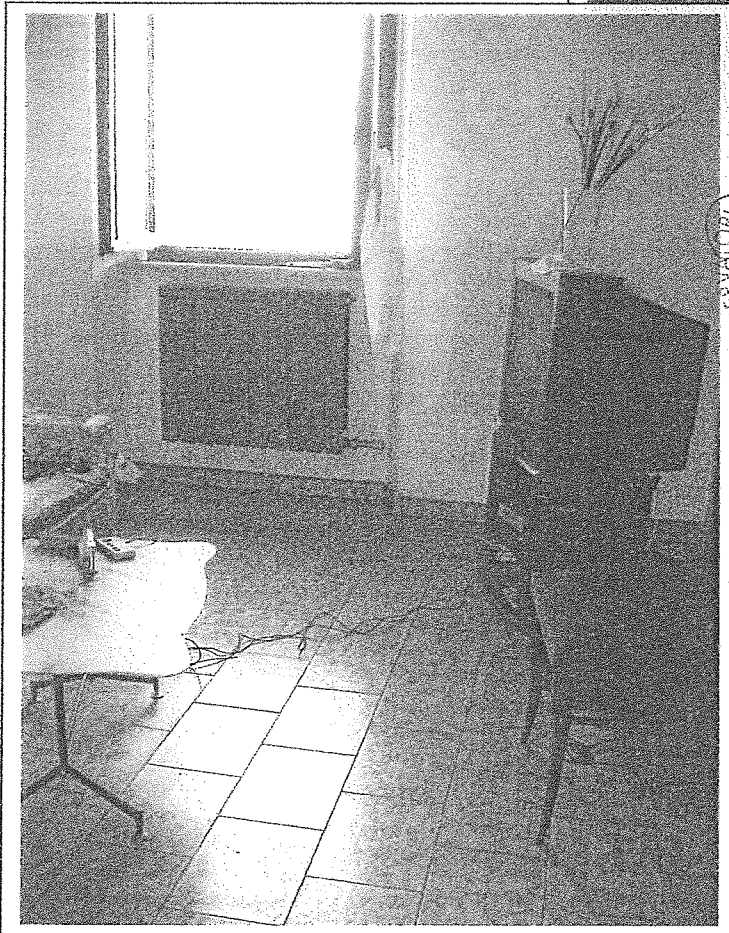
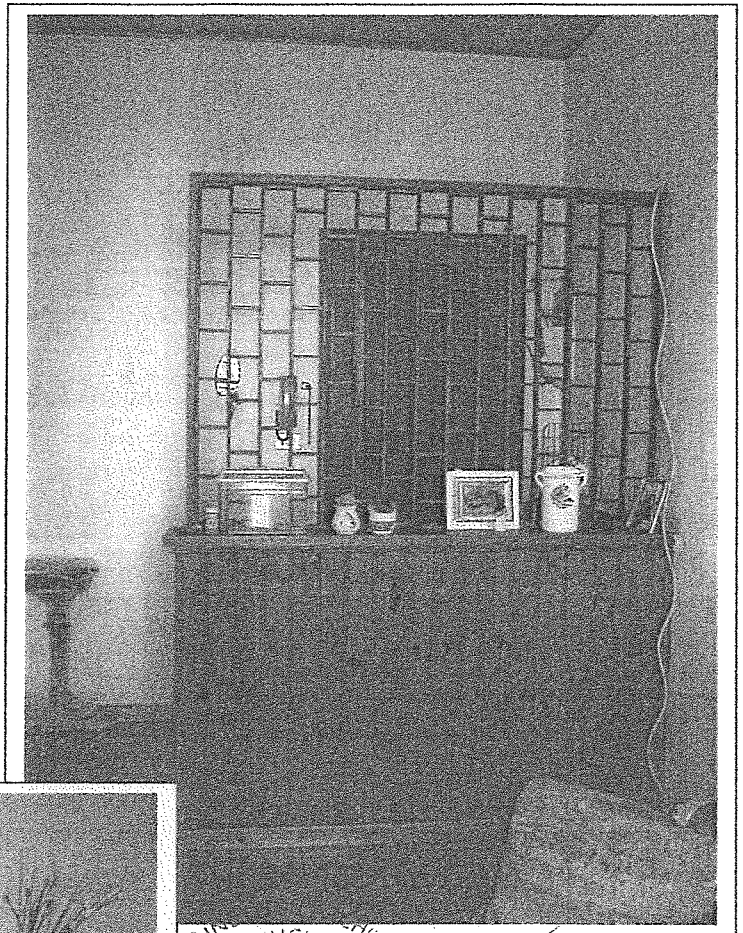

PROVINCIA DI MILANO  
BUONAVITA  
FLAVIA MARIA  
architetto  
4710  
CONSERVATORI  
DELLA  
CIVILTÀ  
PAESAGGISTI E PAESAGGIA  
PARCHI E MONUMENTI

Fotografia n°12 – Vista del locale  
soggiorno

ALLEGATO C

Fotografia n°13—Vista di una camera

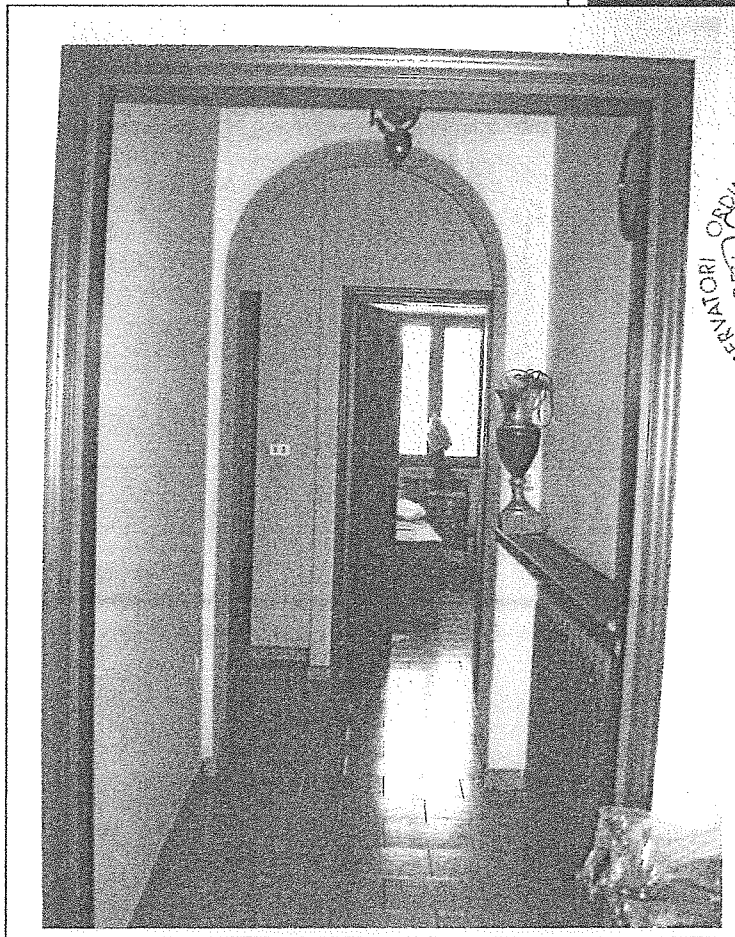
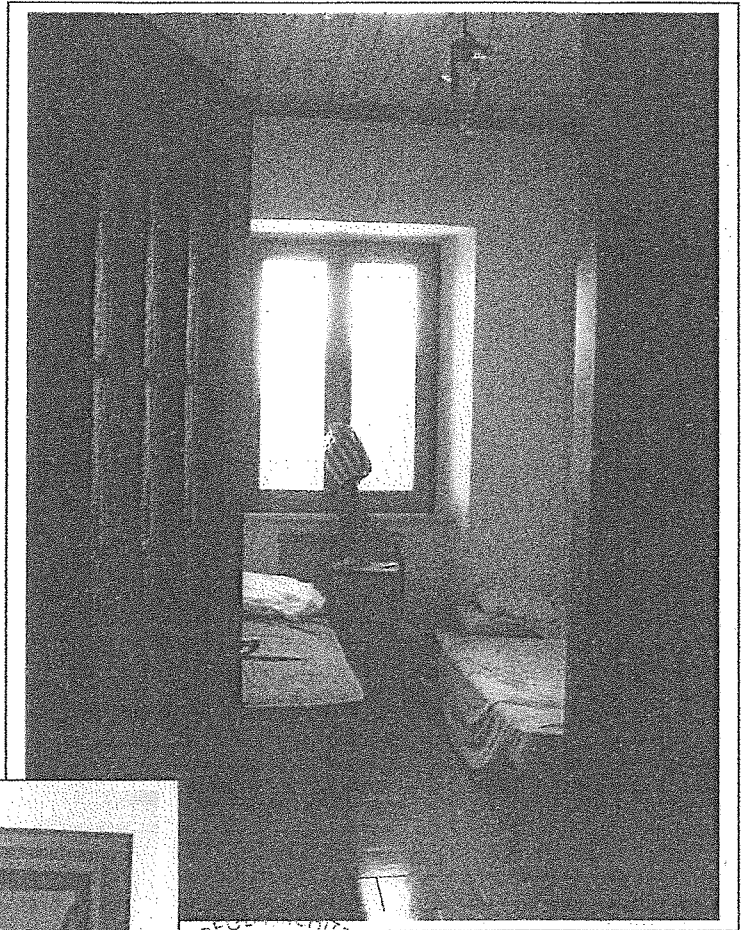

ORDINE DEGLI ARCHITETTI, PIANIFICATORI, PAESAGGISTI E CONSERVATORI DELLA PROVINCIA DI MILANO  
BUONARROTI FLAVIA MARIA  
architetto  
4710

Fotografia n°14 – Corridoio di distribuzione alle camere e al bagno



ALLEGATO C

Fotografia n°15–Vista di un  
angolo della cucina

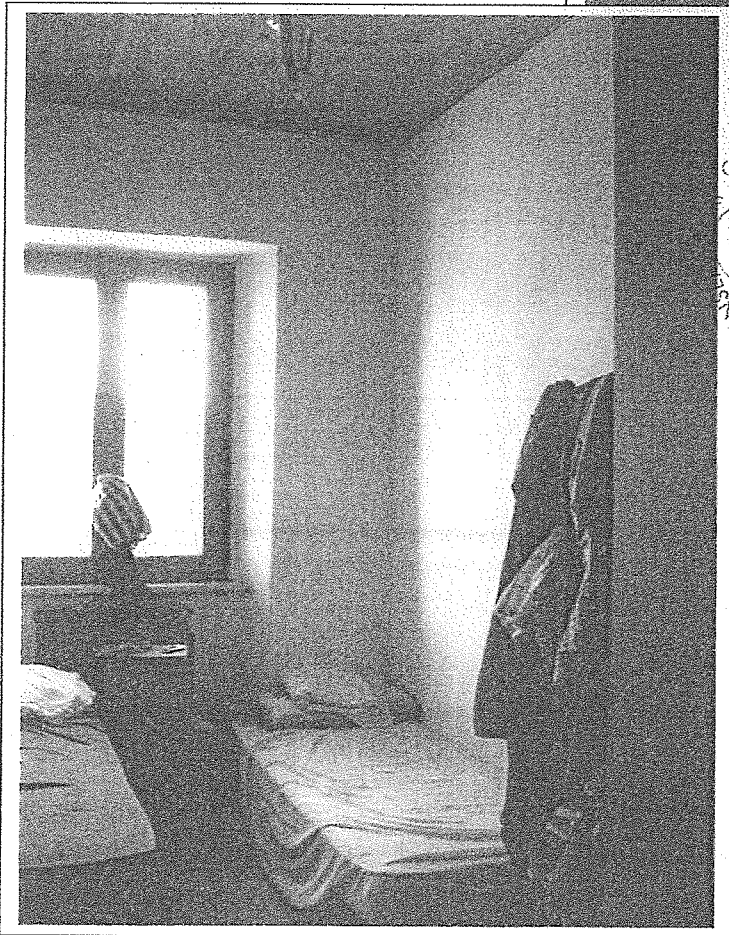
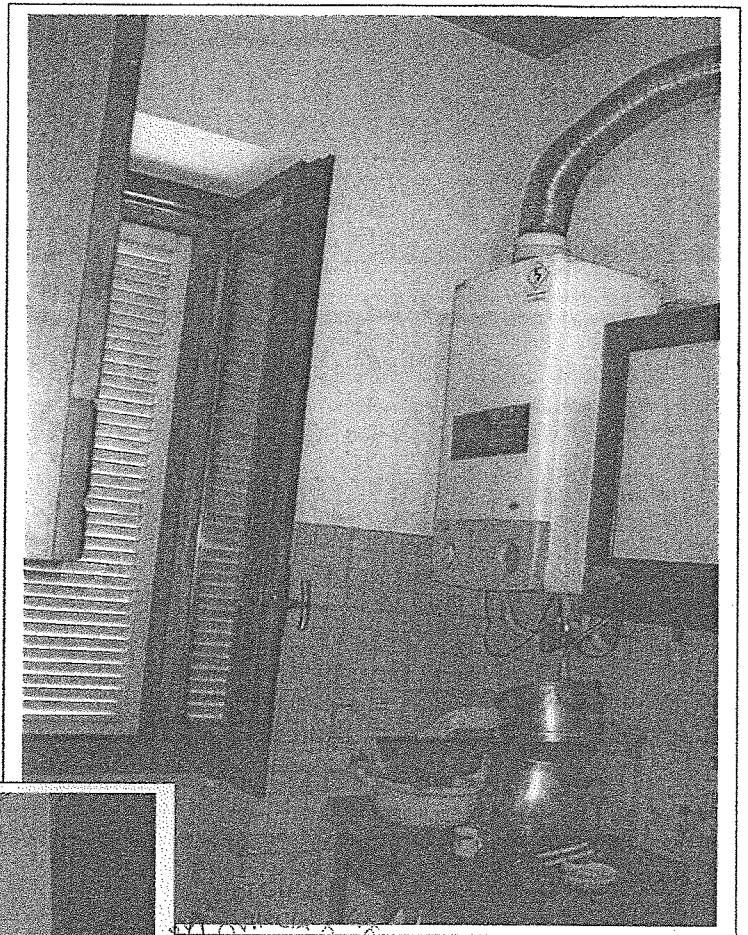

PROVINCIA DI MILANO  
BUONA...  
FLAVIA MARIN...  
architetto  
4710  
CONSIGLIO REGIONALE  
PAESAGGISTI E CONS...

Fotografia n°16 – Vista di una  
camera

ALLEGATO C

Fotografia n°17- Locale bagno

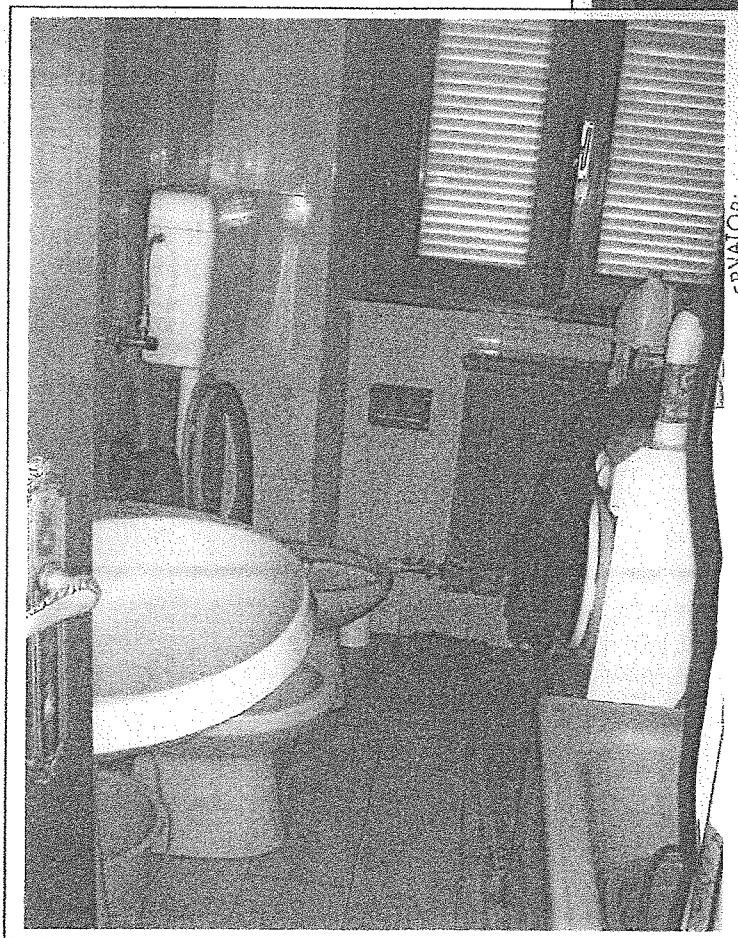
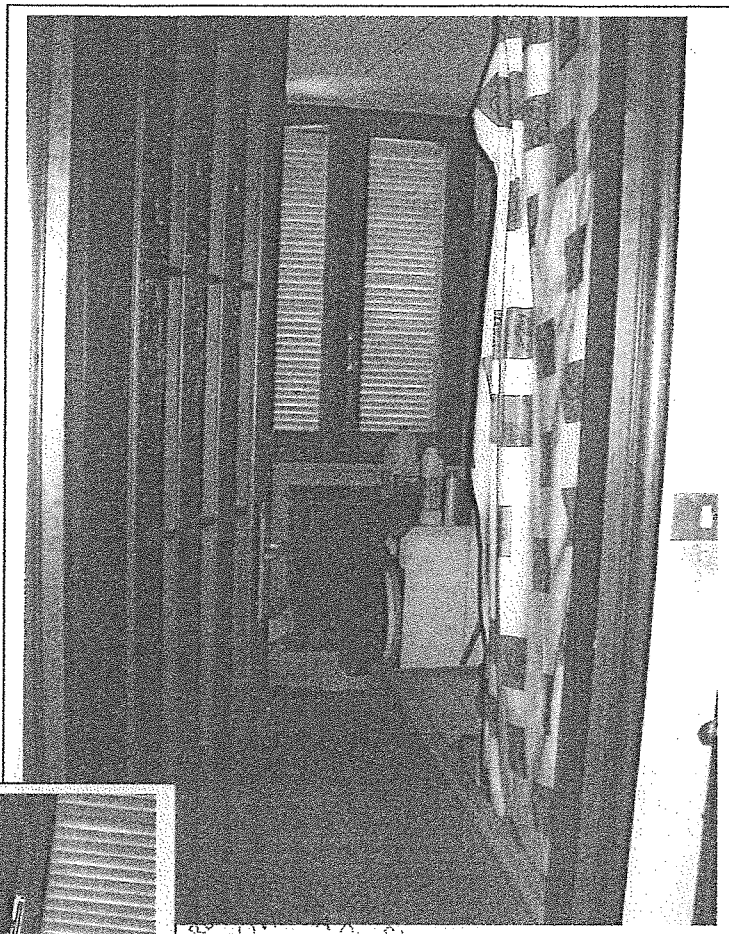

DELLA C.A.P. MILANO  
BUONALDI  
FLAVIA MARIA  
architetto  
4710  
CONSERVATORI, PAESAGGISTI E CONSERVATORI, PAESAGGISTI E CONSERVATORI

Fotografia n°18 - Locale bagno

ALLEGATO C

Fotografia n°19-Vista dell'interno dell'unità immobiliare -corridoio

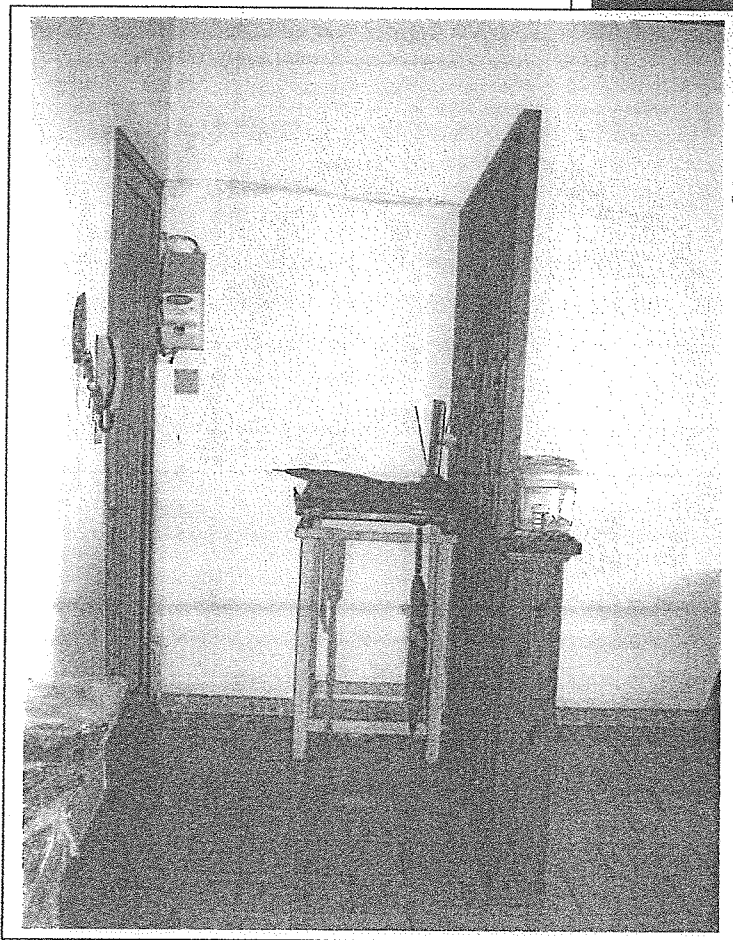
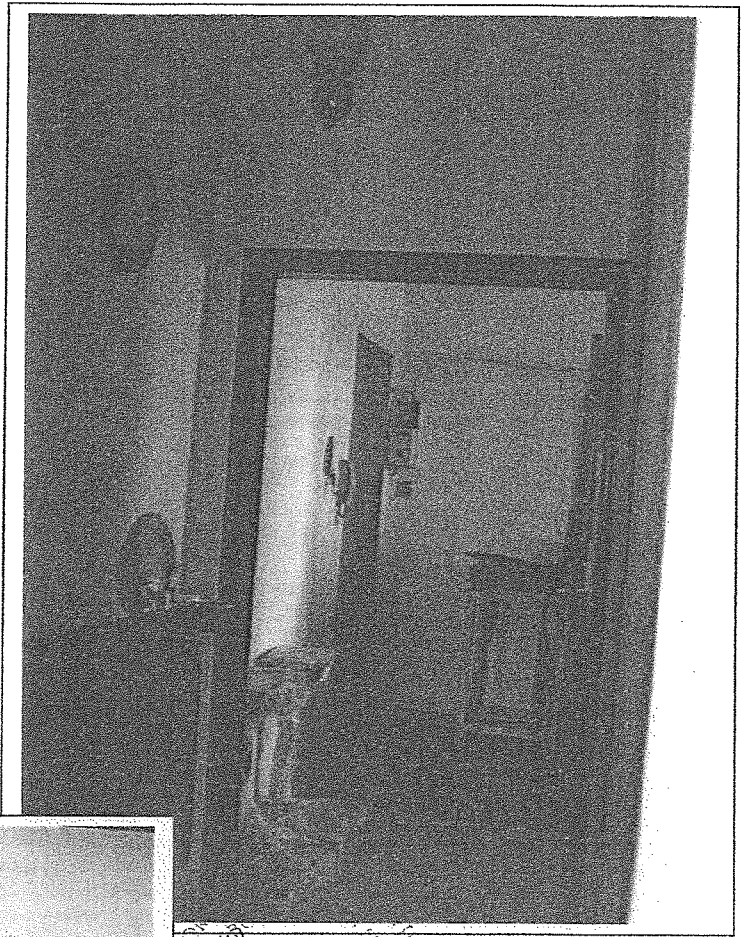

ARCHITETTO  
4710  
P. PANICATO  
P. PANICATO, P. PANICATO, P. PANICATO  
P. PANICATO, P. PANICATO, P. PANICATO

Fotografia n°20 - Vista dell'interno dell'unità immobiliare.



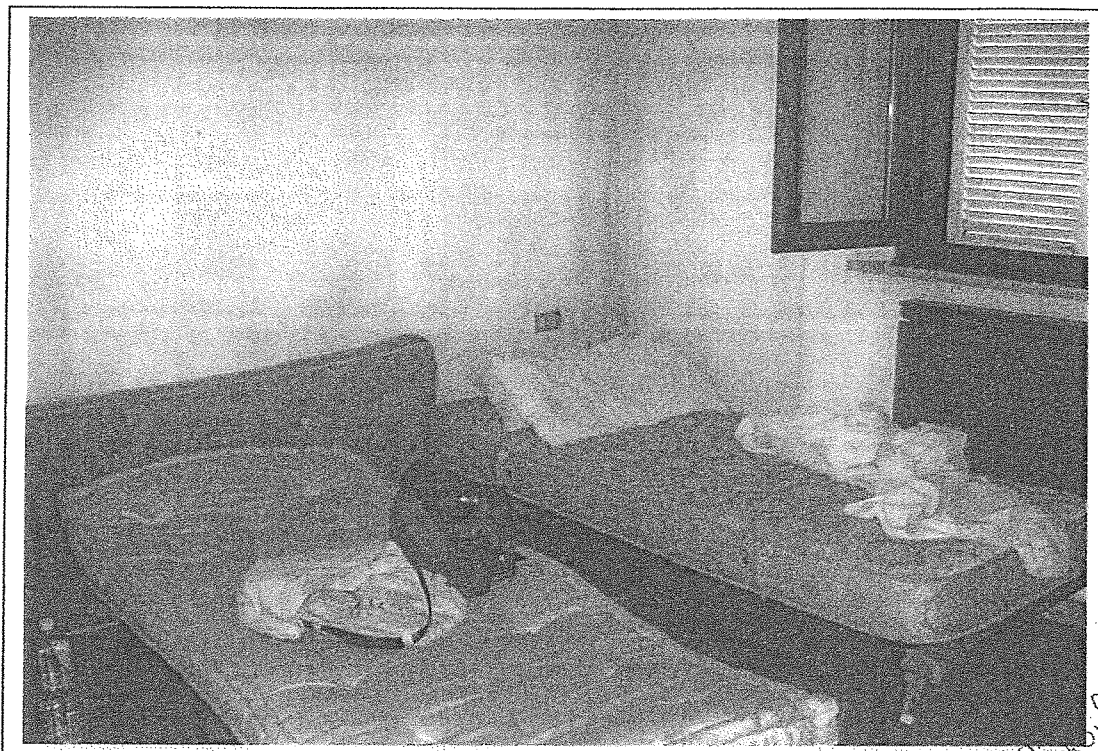

Fotografia n°21 – Particolare di una camera

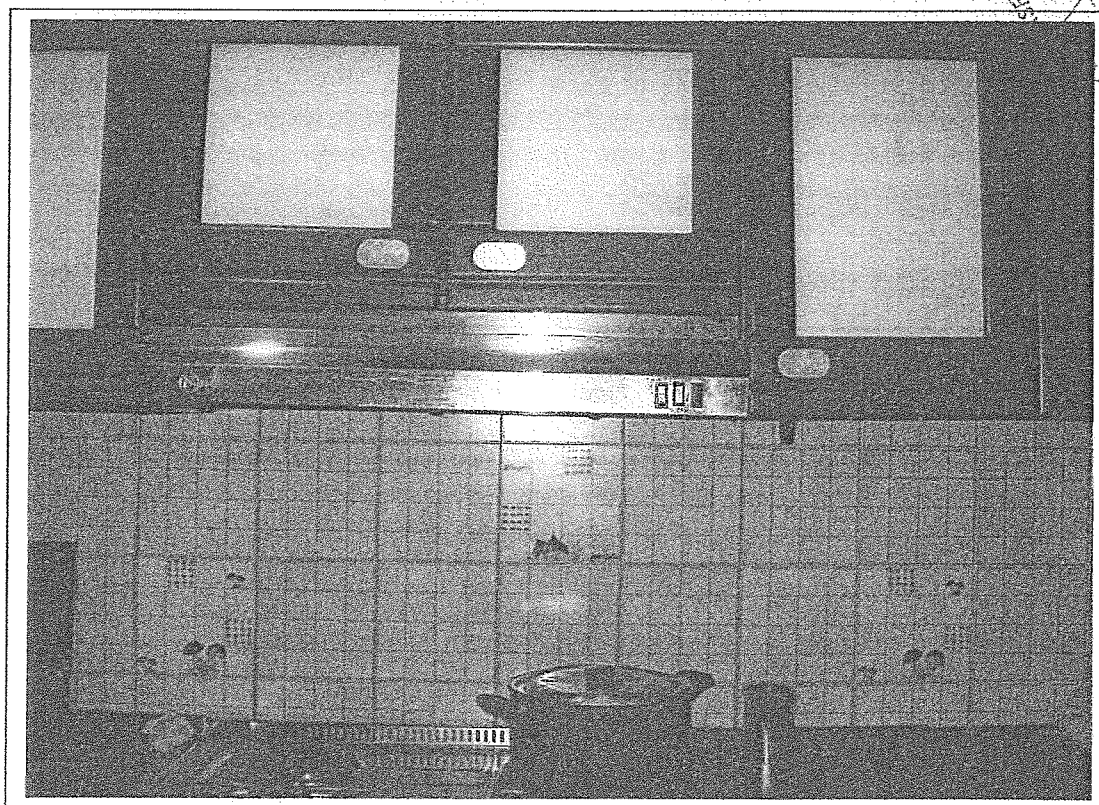

Fotografia n°22 – Particolare del locale cucina

DEGLI ARCHITETTI, PIANIFICATORI,  
PROVINCIA DI MILANO  
SERVIZIO DELLA  
PROFESSIONE  
ARCHITETTO  
4710  
PESAGGI

SCALA 1:200

PIANTA 2° PIANO  
H=3.30

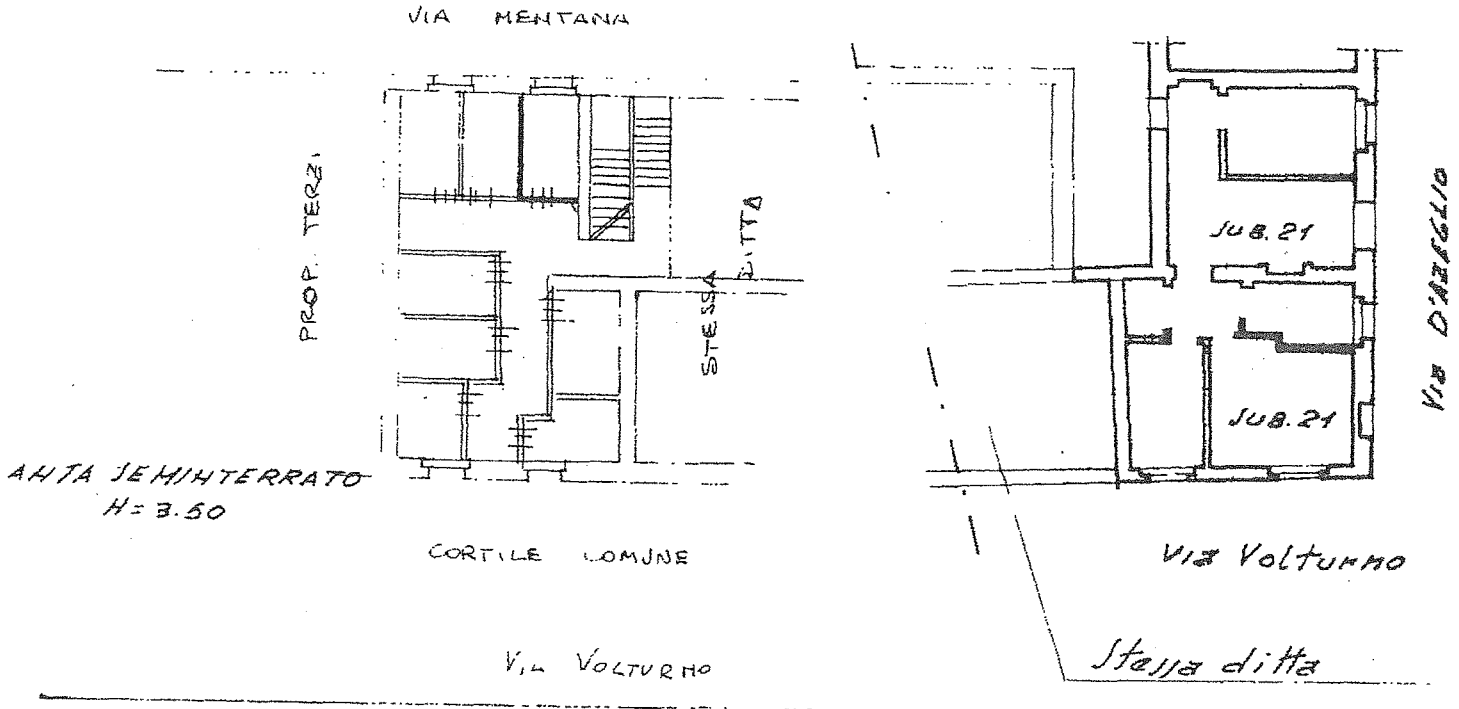

ESTRATTO MAPPA COMUNE DI LEGNANO

FOGLIO 22

SCALA 1 : 1000

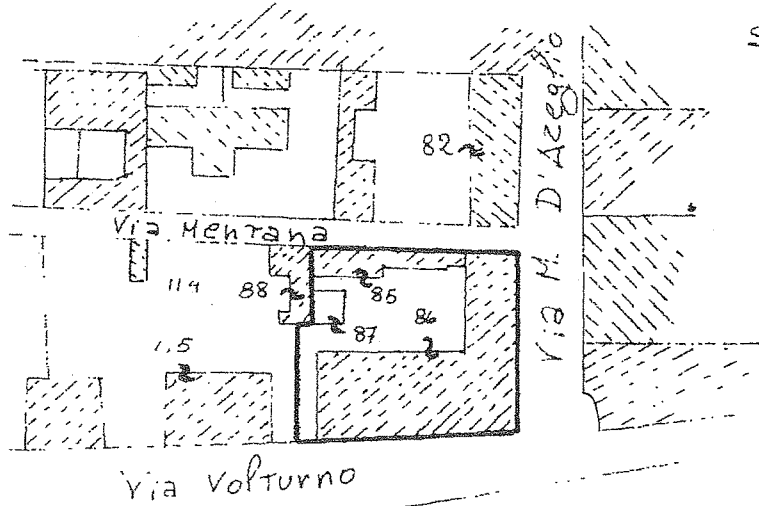

FERROVIA Milano - Gallarate

ORIENTAMENTI



SCALA DI I.

SPAZIO RISERVATO PER LE ANNOTAZIONI D'UFFICIO

Compilata dal GEOM. AUGUSTO GRILLI  
(Titolo, nome e cognome del tecnico)

Iscritto all'Albo dei GEOMETRI

della Provincia di MILANO N° 4089

DATA ...

11/11/11

BARTITA	635
FOLIO	22
MAPPALE	86
SUBALTERNO	21
VIA	2



rustico

autorimessa

cortile

area di proprietà esclusiva

box di proprietà  
esclusiva

fabbricato conc

Via Volturmo