

**Agenzia del Territorio
CATASTO FABBRICATI
Ufficio Provinciale di
Milano**

Planimetria di u.i.u. in Comune di Milano

Via Cascina Barocco

civ. 2

Identificativi Catastali:

Sezione:
Foglio: 420
Particella: 50
Subalterno: 703

Compilata da:
Tramezzani Gianemilio

Iscritto all'albo:
Geometri

Prov. Milano

N. 6075

Scheda n. 1

Scala 1:200

PIANO QUINTO

h. 3.20

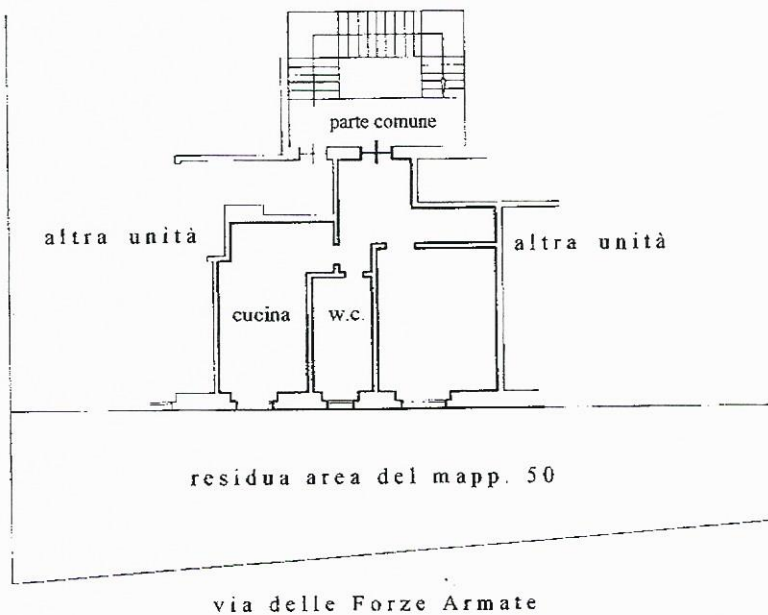

PIANO INTERRATO

h. 2.50

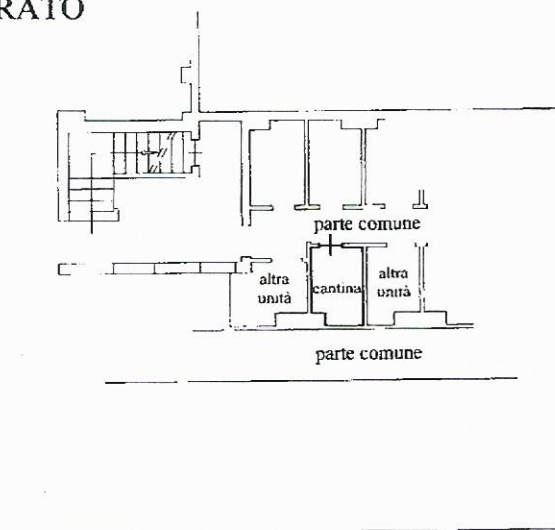

Catasto dei Fabbricati - Situazione al 15/05/2018 - Comune di MILANO (F205) - < Foglio: 420 Particella: 50 - Subalterno 703 >
VIA CASCINA BAROCCO n. 2 piano: 5-S1;