

M. JEARIG
F. - G. - S. T. - 315



MINISTERO DELLE FINANZE
DIREZIONE GENERALE DEL CATASTO E DEI SERVIZI TECNICI ERARIALI

Mod. B (Nuovo Catasto Edilizio Urbano)

NUOVO CATASTO EDILIZIO URBANO

Lire
20

(R. DECRETO-LEGGI 13 APRILE 1959, N. 635)

Planimetria dell'immobile situato nel Comune di BOFFALORA TICINO Via Roma, 12
Ditta Fratelli PORATI Francesco e Antonio

Allegata alla dichiarazione presentata all'Ufficio Tecnico Erariale di Milano

Scheda M n° 0637256

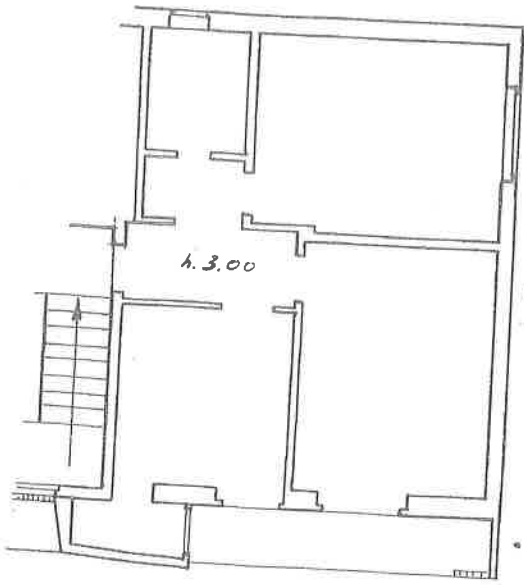

SECONDO PIANO

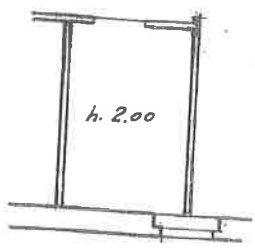

CANTINIMO

ORIENTAMENTO

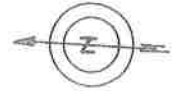

SCALA DI 1:100

SPAZIO RISERVATO PER LE ANNOTAZIONI D'UFFICIO

TA
OT. N°

Compilata dal Geom. Aldo Gorlezza
(Titolo, nome e cognome del tecnico)

Iscritto all'Albo dei Geometri
della Provincia di Milano

DATA 30/12/1963

Firma: *A. Gorlezza*

Stampato in Italia - Grafico dello Stato - Formato di acq.: A3(297x419) - Fatt. di scala: 1:1