

**Agenzia del Territorio  
CATASTO FABBRICATI  
Ufficio Provinciale di  
Milano**

Dichiarazione protocollo n. MI0479500 del 24/07/2006

Planimetria di u.i.u. in Comune di Opera

Via Ernesto Teodoro Moneta

civ. 20

Identificativi Catastali:

Sezione:

Foglio: 7

Particella: 565

Subalterno: 17

Compilata da:  
Marchese Sergio

Iscritto all'albo:  
Geometri

Prov. Pavia

N. 2821

Scheda n. 1

Scala 1:200

MAPP. 564

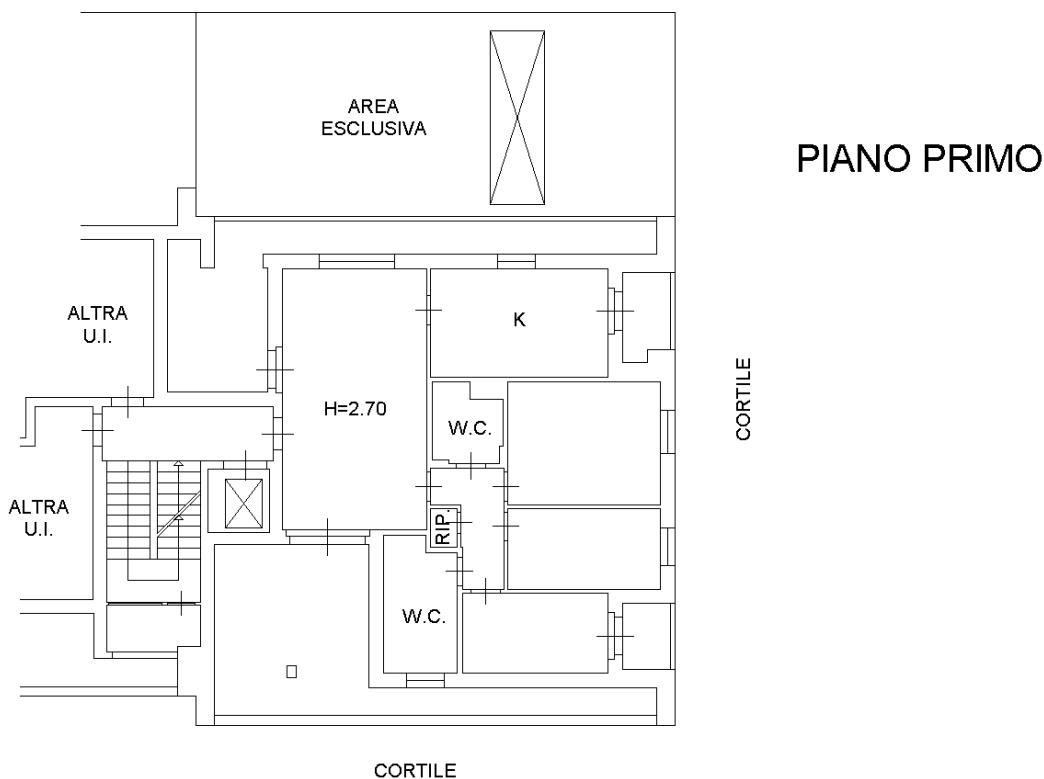

CORTILE

ALTRE  
U.I.

SUB.1

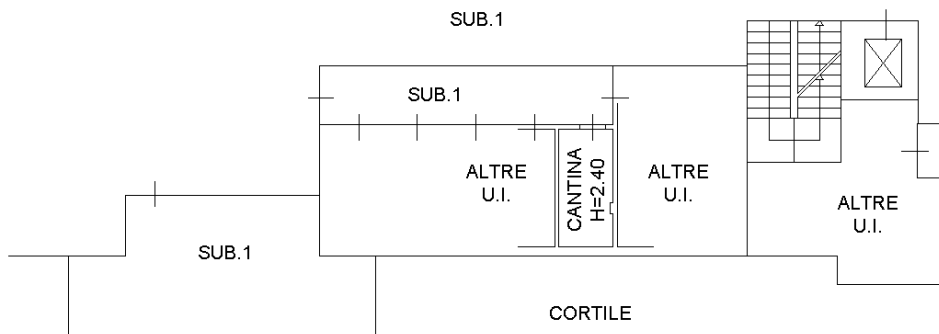

CORTILE

**PIANO TERRA**

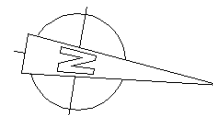

ORIENTAMENTO

Ultima planimetria in atti

