

MODULARIO  
P. - C. n. 37 - III



MINISTERO DELLE FINANZE  
DIREZIONE GENERALE DEL CATASTO E DEI SERVIZI TECNICI ERARIALI

Mod. B (Nuovo Catasto Edilizio Urbano)

Lire  
20

# NUOVO CATASTO EDILIZIO URBANO

IL DECRETO LEGGE 1 APRILE 1959, N. 411

Planimetria dell'immobile situato nel Comune di **LIMBIATE** Via  
Ditta Istituto Autonomo per le Case Popolari della Prov. di Milano V.le Romagna, 26 Milano  
Allegata alla dichiarazione presentata all'Ufficio Tecnico Erariale di **MILANO**

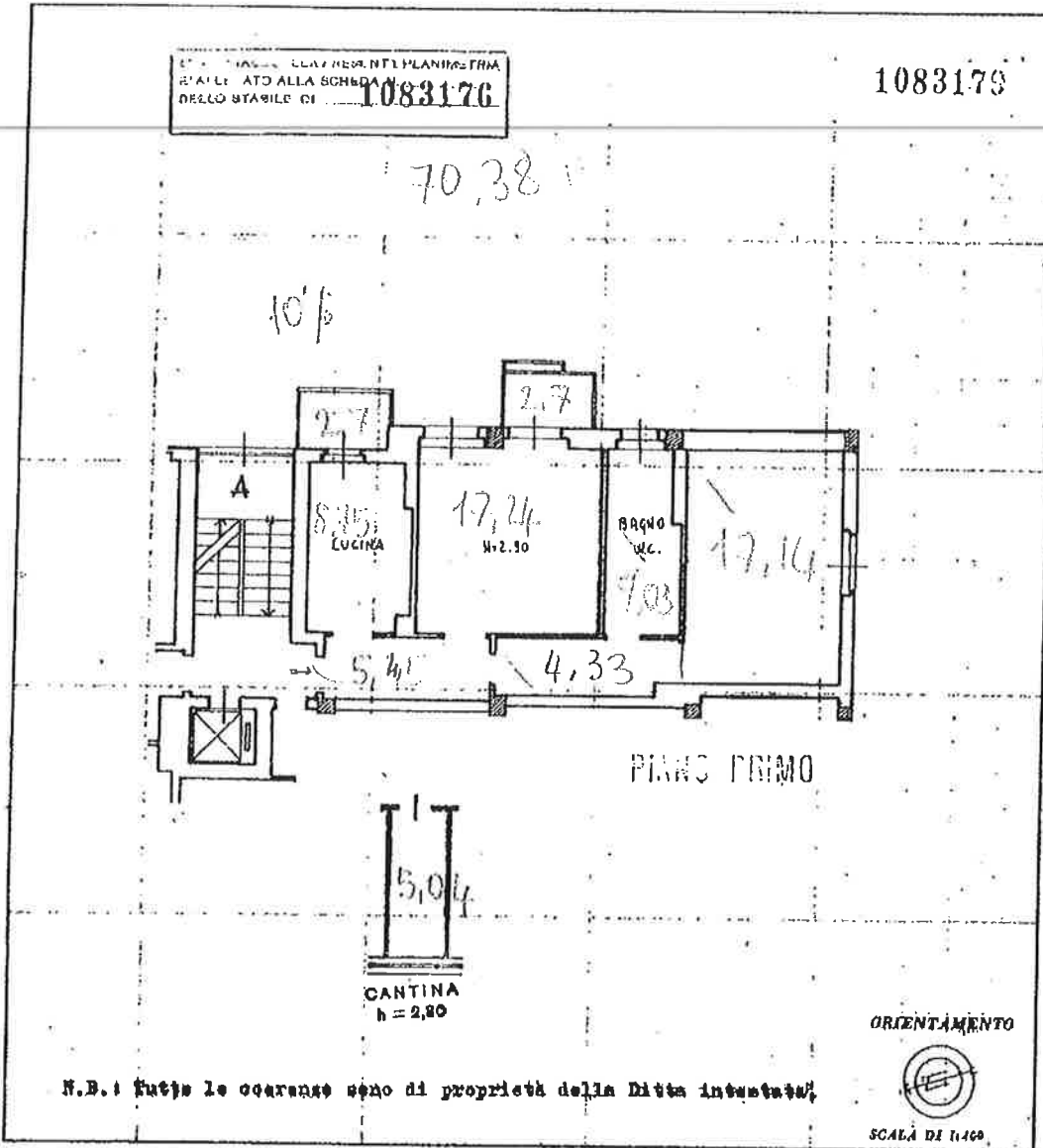

SPAZIO RISERVATO PER LE ANNOTAZIONI D'UFFICIO

DATA - 2 SET 1967  
PROT. N° 4110

Compilata dal **Dott. Ing. MARIO VILFA**  
Iscritto all'Albo de **gli Ingegneri**  
della Provincia di **Milano**  
DATA 31 Dicembre 1965  
Firma:

Ultima planimetria in atti

Catasto dei Fabbricati - Situazione al 27/03/2017 - Comune di LIMBIATE (ES91) - < Foglio: 22 - Particella: 1 - Subalterno: 4 >  
VIA ROMA n. 26A piano: 1-S1 interno: 4 scala: A;