



E=1490900

1 Particella: 149

22-Giu-2018 12:12:33
Prot. n. T136849/2018

Scala originale: 1:2000
Dimensione cornice: 534.000 x 378.000 metri

Comune: MAGENTA
Foglio: 1

MODULARIO
F. rig. rend. 487



MINISTERO DELLE FINANZE
DIREZIONE GENERALE DEL CATASTO E DEI SS.TT.EE
CATASTO EDILIZIO URBANO (RDL 13-4-1939, n. 652)

MOD. BN (CEU)

LIBRE
500

11

Planimetria di u.i.u. in Comune di **MAGENTA** via **DANTE** civ. **60.62**

PIANO 2°

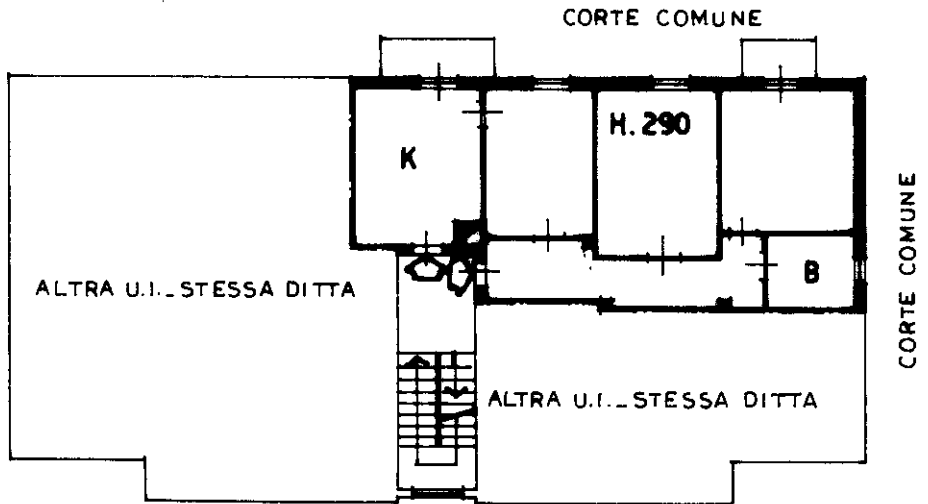

PIANO S1

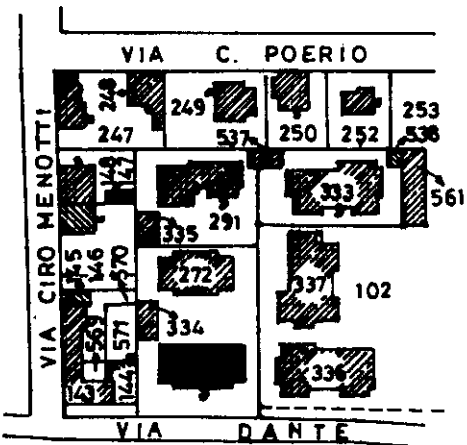
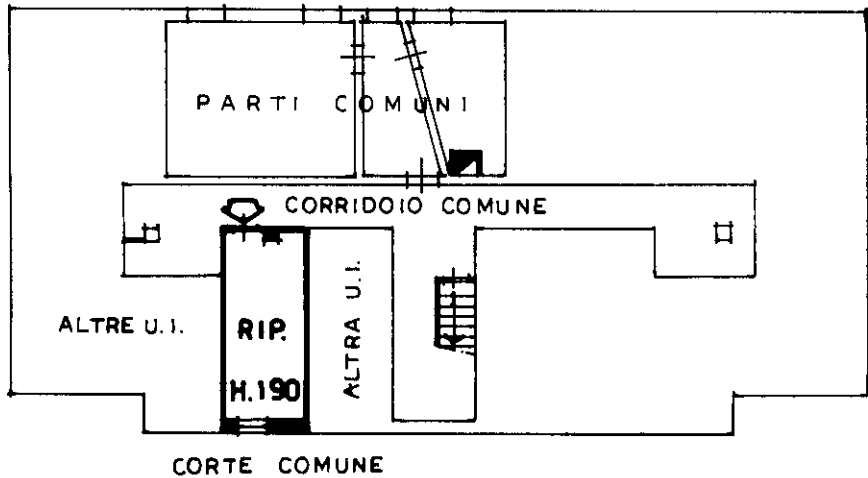

COMUNE CENS. DI MAGENTA
FOGLIO 1 - SCALA 1:2000

ORIENTAMENTO

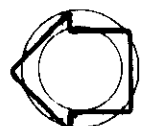

SCALA DI 1:200

Dichiarazione di N.C.
Denuncia di variazione
Ultima planimetria in atti

Compilata dal **GEOM.**

IVANO COLOMBO
(Titolo, cognome e nome)

GEOMETRI

VARESE

RISERVATO ALL'UFFICIO

Data presentazione: 08/11/1994 - Data: 22/06/2018 - n. T135027 - Richiedente: NGLMRZ67M07F589X

Totale schede: 1 - Formato di acquisizione: A4 - Dimensione massima: A4 (30x297)

n. **149** sub. **509**

PORZ. I

data **NOV. 94**

Firma

[Handwritten signature]



Catasto dei Fabbricati - Situazione al 22/06/2018 - Comune di MAGENTA (E801) - < Foglio: 1 - Particella: 149 - Subalterno: 509 >
VIA DANTE-ALIGHIERI n. 60 n. 62 piano: 2 S1

Roma - Istituto Poligrafico e Zecca dello Stato - P.V.



E=1490900

1 Particella: 334

Comune: MAGENTA
 Foglio: 1
 Dimensione cornice: 534.000 x 378.000 metri
 Scala originale: 1:2000
 22-Giu-2018 12:13:13
 Prot. n. T137238/2018

MODULI ARI0
1 nq mod 497



MINISTERO DELLE FINANZE
DIREZIONE GENERALE DEL CATASTO E DEI SS.TT.EE.

MOD. BN (CEU)

5B

CATASTO EDILIZIO URBANO (RDL 13-4-1939, n. 652)

LIRE
500

Planimetria di u.i.u. in Comune di **MAGENTA** via **DANTE** civ. **60**

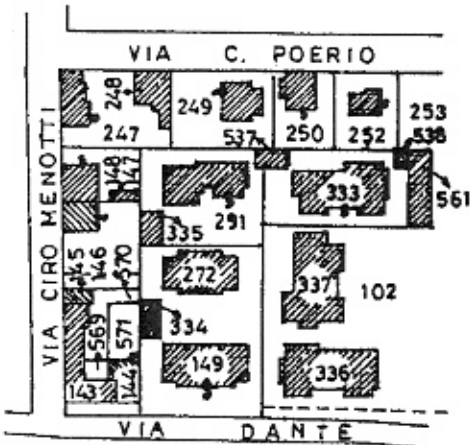
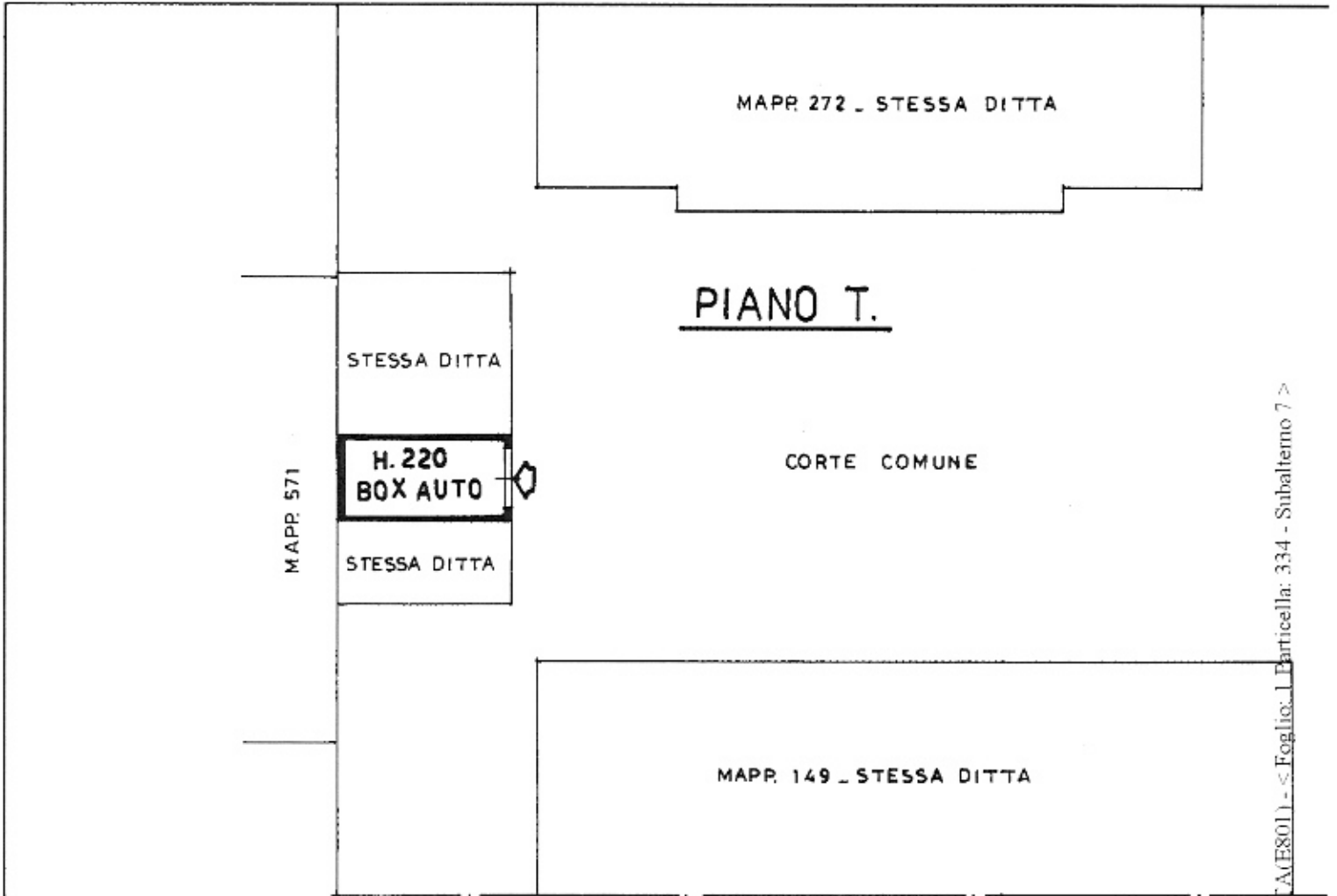

COMUNE CENS. DI MAGENTA
FOGLIO 1 - 5 - CALA 1: 2000

ORIENTAMENTO



SCALA DI 1: 2000

Dichiarazione di N.C.
Denuncia di variazione

Compilata dal **GEOM. IVANO COLOMBO**
(Titolo, cognome e nome)
GEOMETRI VARESE



RISERVATO ALL'UFFICIO

Identificativi catastali
Data presentazione: 08/11/1994 - Data: 17/07/2018 - p. MI0306255 - Richiedente TRIBUNALE - Ultima Planimetria in atti
Tot. schede: 1 - Formato di acq.: A4(210x297) - Formato di scala: 1:1
PORZ. B

Isritto all'albo de **VARESE**
data **Nov 94** Firma *[Signature]*

Catasto dei Fabbricati - Situazione al 17/07/2018 - Comune di MAGENTA (MI0306255) - Foglio: 1 - Particella: 334 - Subalterno: 7 >
VIA DANTE ALIGHIERI n. 60 piano: T;