

**TRIBUNALE DI MILANO**  
PROCEDURA DI ESECUZIONE IMMOBILIARE  
R.G.E. 711/2016 Giudice delle esecuzioni: **dott. ssa Silvia VAGHI**

**FASCICOLO FOTOGRAFICO  
ALLEGATO ALLA PERIZIA  
DELL'ESPERTO**

**Lotto 01: 1A+1B+1C: > sub 2/26/40**

**Esperto alla stima:** arch. Emanuele Bianchi  
**Codice fiscale:** BNCMNL62C13F205K  
**Studio in:** via Terragni 31 - 20148 Milano  
**Telefono:** 02-39216114  
**Fax:** 02-700550809  
**Email:** [ebianchiarch@gmail.com](mailto:ebianchiarch@gmail.com)  
**Pec:** [emanuele.bianchi@pct.pecopen.it](mailto:emanuele.bianchi@pct.pecopen.it)

Foto - POSIZIONE via Carlo Montanari, 15 Bollate rispetto a Milano



Foto 2,3 Aerofotogrammetria zona via Montanari, 15 + planimetria generale



Foto 4-7 VISTE ESTERNE DELL'EDIFICIO

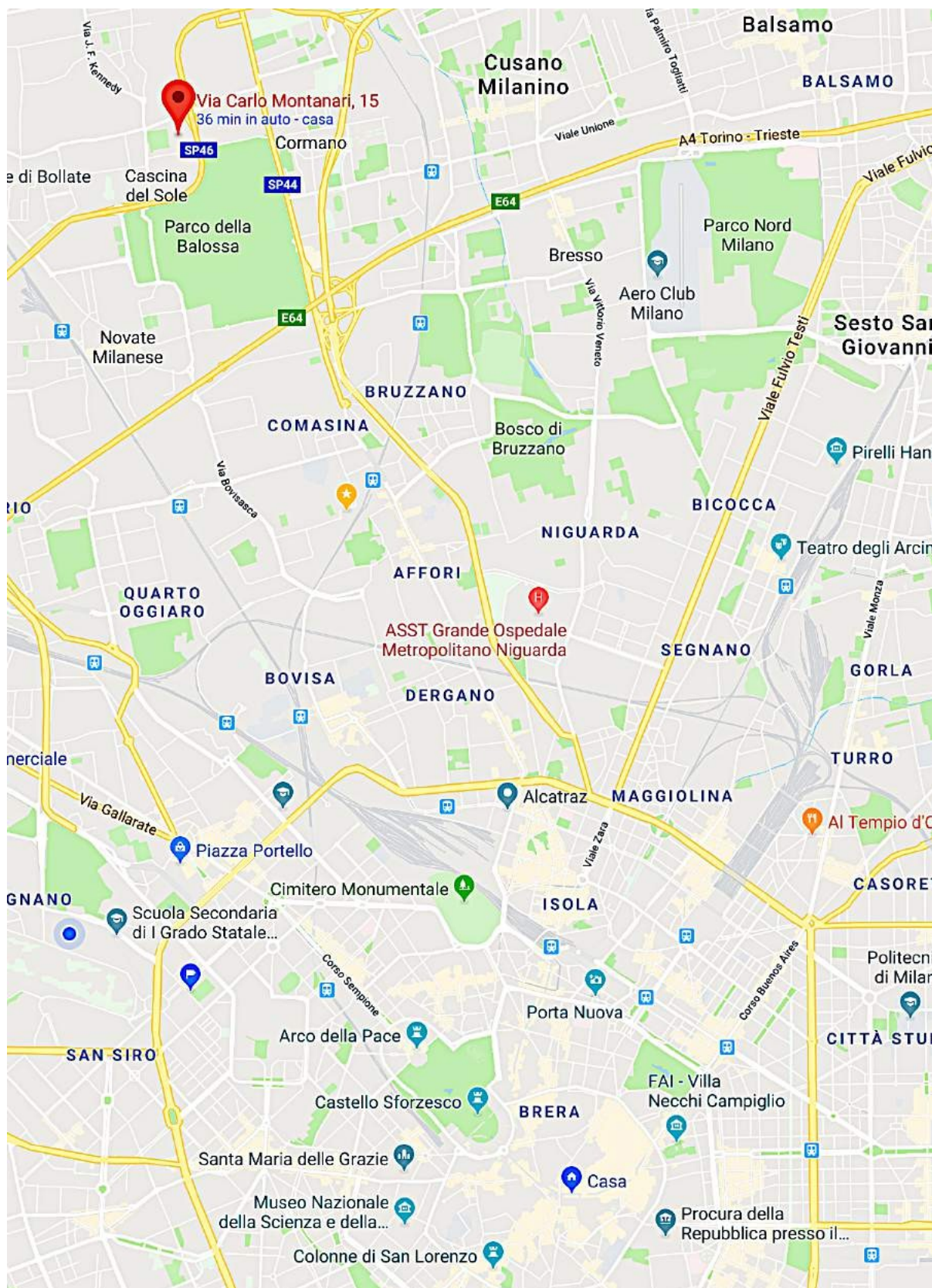

Foto 8-10 CORSELLO BOX – SCALE COMUNI – CORRIDOIO CANTINE

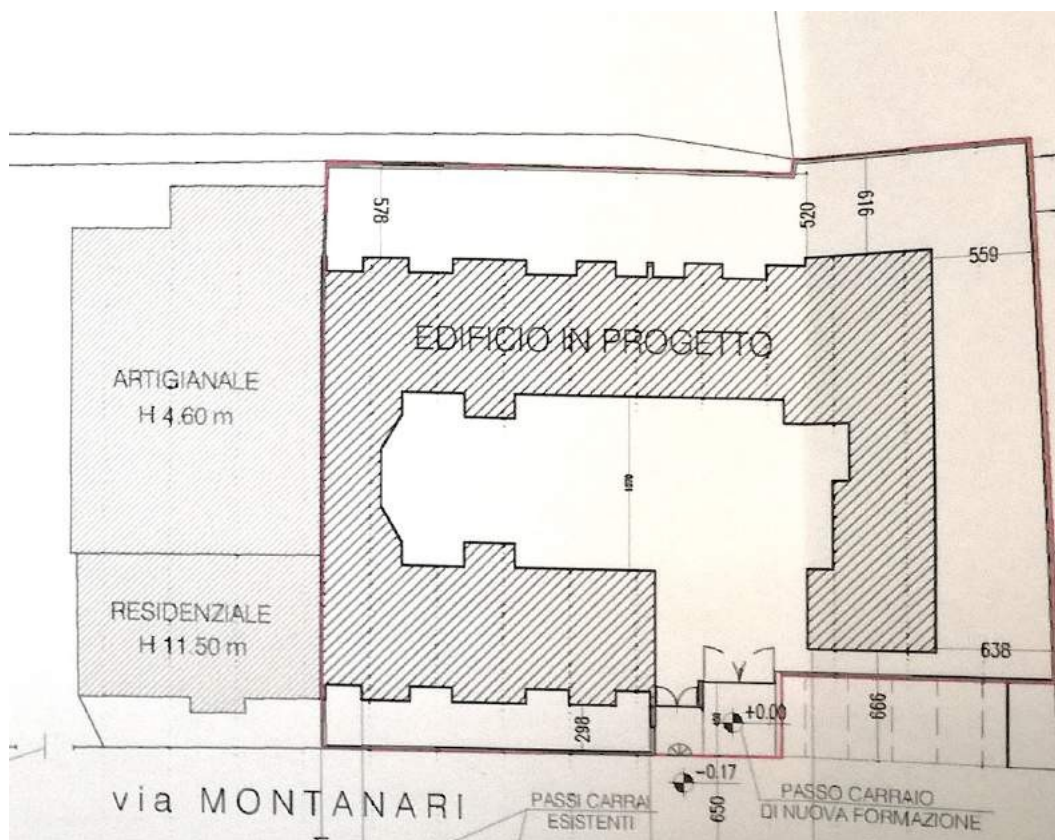

Foto 11 - viste interne appartamento SUB 2







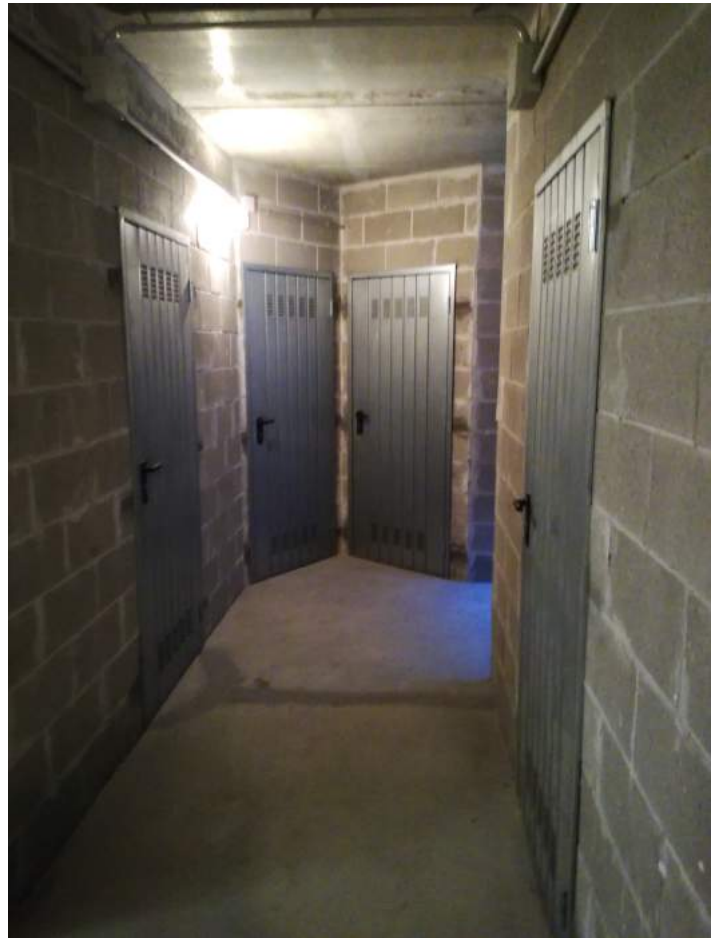



Foto 19,2 @giardinetti di pertinenza



Foto 21,2 Cantina

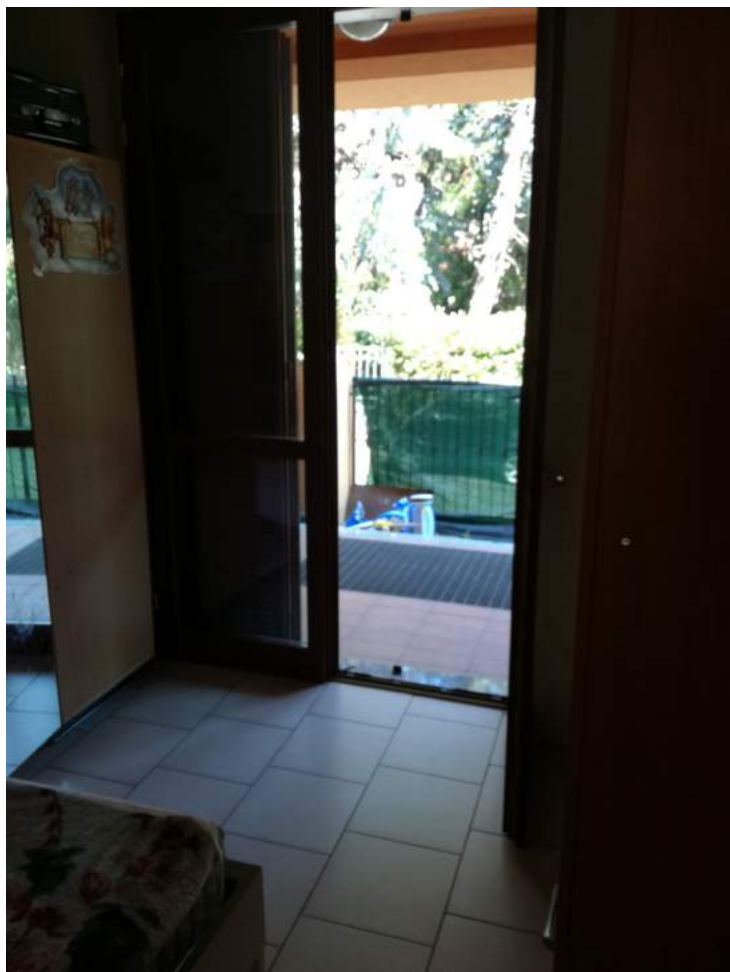

Foto 23,2 box

