

MODULARIO  
F. rig. rend. 497



MINISTERO DELLE FINANZE  
DIPARTIMENTO DEL TERRITORIO  
**CATASTO EDILIZIO URBANO** (RDL 13-4-1939, n. 652)

MOD. **BN** (CI)

LIRE  
**500**

Planimetria di u.i.u. in Comune di.....**MILANO**..... via ..**DI LORENZO TINA**..... civ...**3**.....

**PIANO PRIMO**  
h.3.30

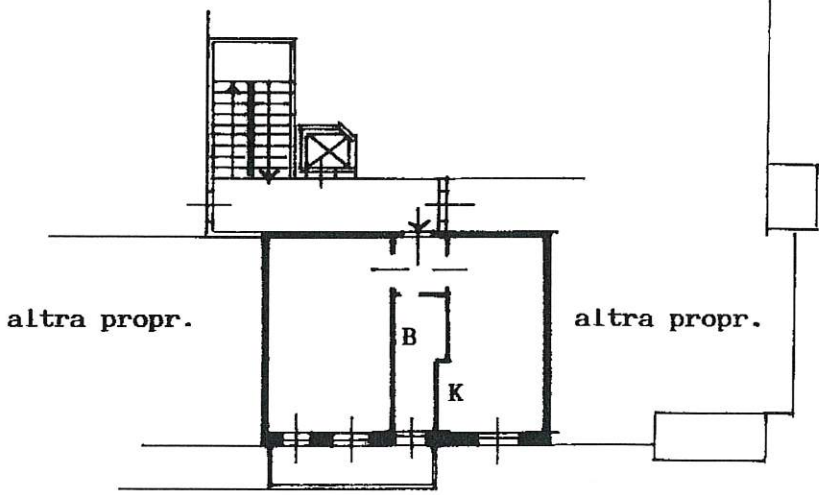

Via Di Lorenzo Tina

**PIANO 1° SOTT.**  
h.2.50

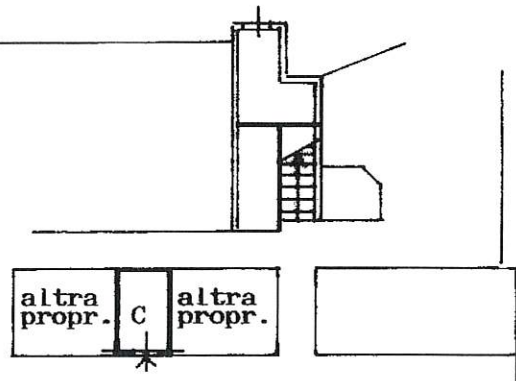

ORIENTAMENTO

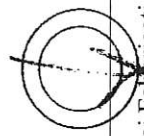

SCALA DI 1:...



00577890

Dichiarazione di N.C.   
Denuncia di variazione

Compilata dal **geom.**  
(Titolo, cognome e nome)

**BOIN EFREM**



RISERVATO ALL'UFFICIO

Catasto dei Fabbricati - Situazione al 15/02/2018 - Comune di MILANO (F205) - < Foglio: 32 - Particella: 29 - Subalterno: 29 >  
new 01  
CATASTO EDILIZIO URBANO - DIPARTIMENTO DEL TERRITORIO - MINISTERO DELLE FINANZE - Roma - Istituto Poligrafico e Zecca dello Stato - P.V.