

FOTO INTERNE UNITA' IMMOBILIARE

(DALLA N° 1 ALLA N° 13)



FOTO 1



FOTO 2

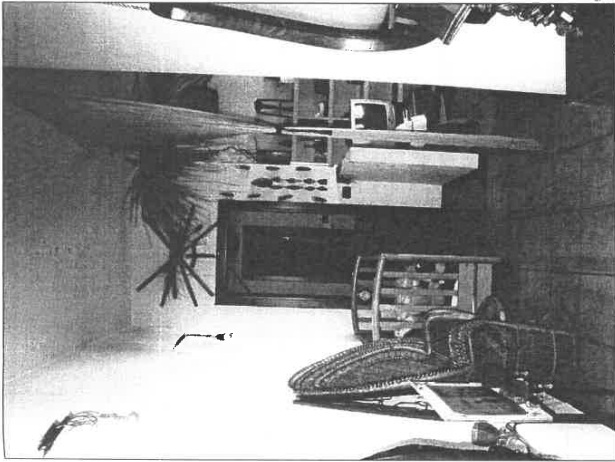

FOTO 3

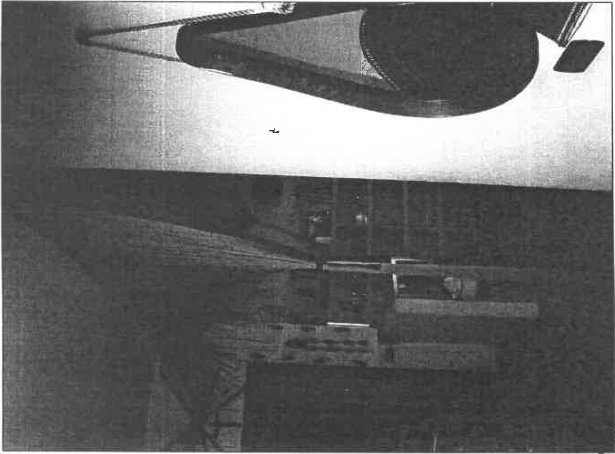

FOTO 4

CONSERVATORI OPD
DELLA PROVINCIA DI MANTOVA
GERARDINO
TRAPANI
architetto
1898

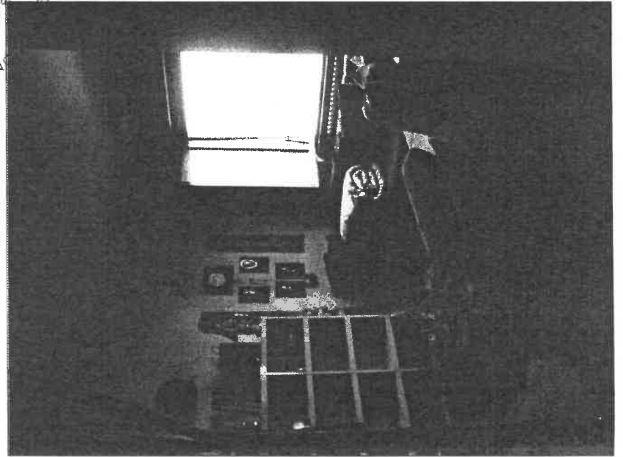

FOTO 5

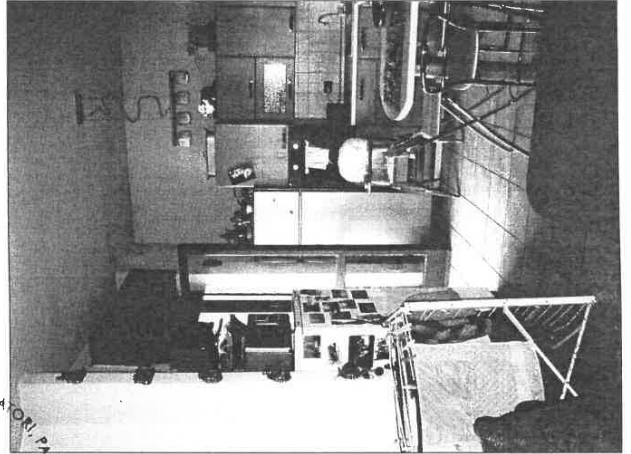

FOTO 6

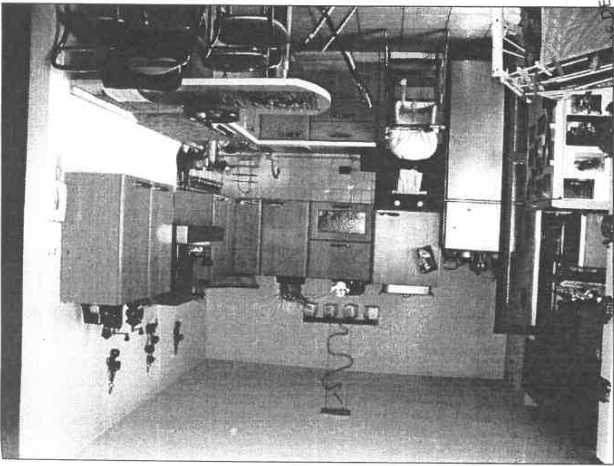

FOTO 7

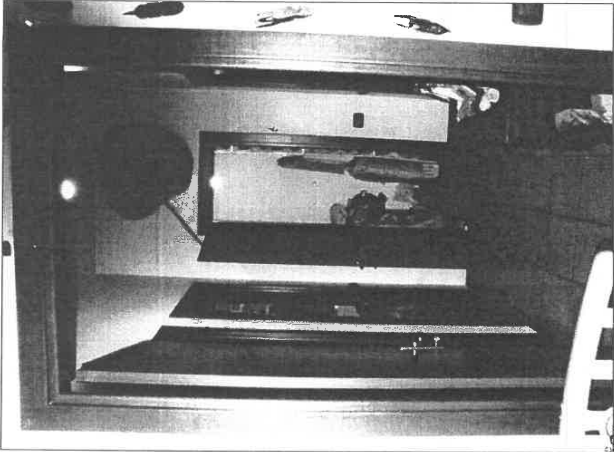

FOTO 8

CONSERVATORI ORDINE DEGLI ARCHITETTI PIANIFICATORI
DELLA PROVINCIA DI MILANO
GERLANDO TRAPANI
architetto
3898

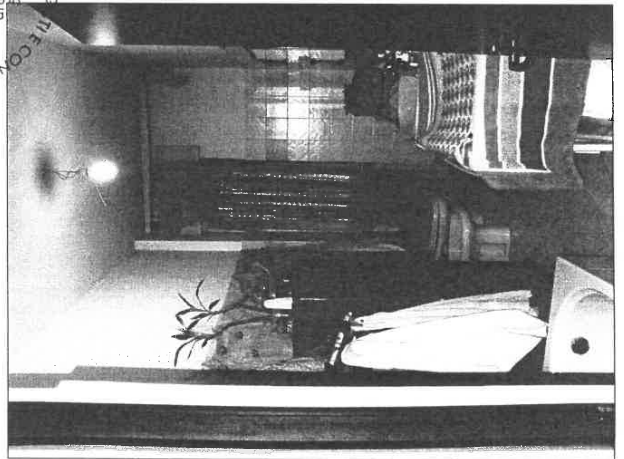

FOTO 9

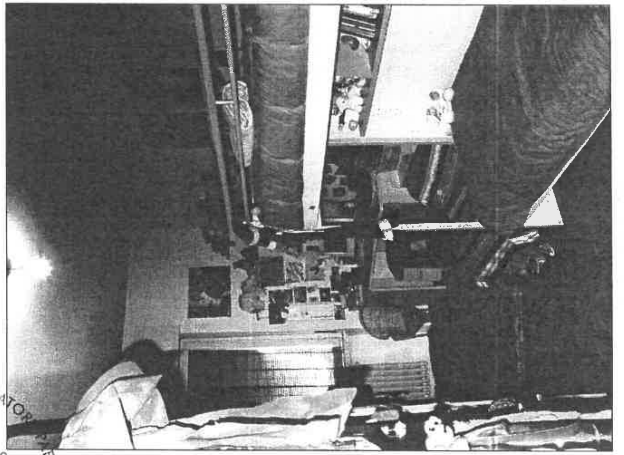

FOTO 10

ORDINE DEGLI ARCHITETTI E PIANIFICATORI, P.E.S. G.G.S. S.
DELLA PROVINCIA DI MILANO
GERLANDO
TRAPANI
5898
architetto



FOTO 11



FOTO12

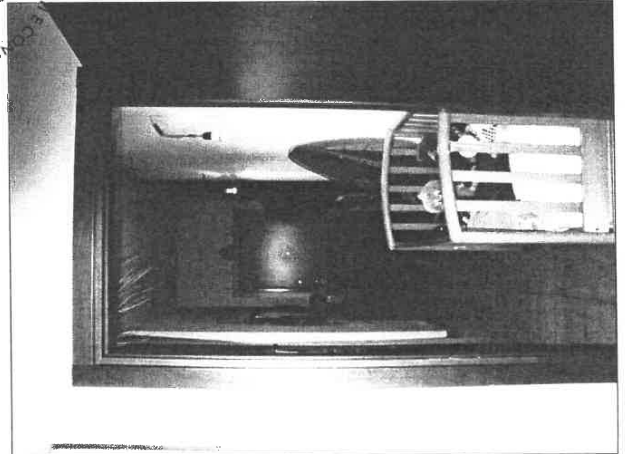

ORDINE DEGLI ARCHITETTI
DELLA PROVINCIA DI MESSINA
GERARDO
TRAPANI
architetto
5898
CONSERVATORI E PERSEGGISTI
OFFICIALE

FOTO 13

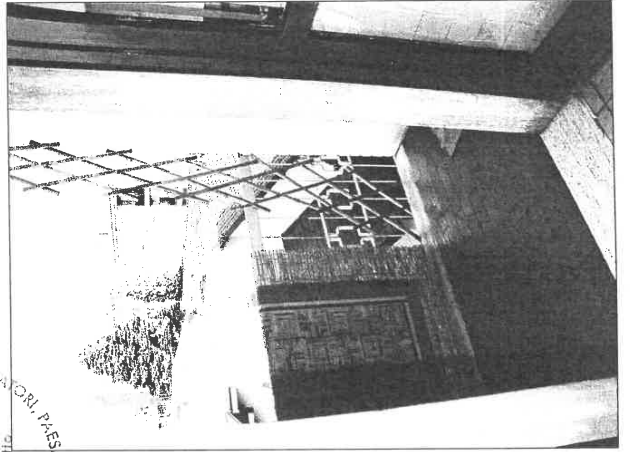
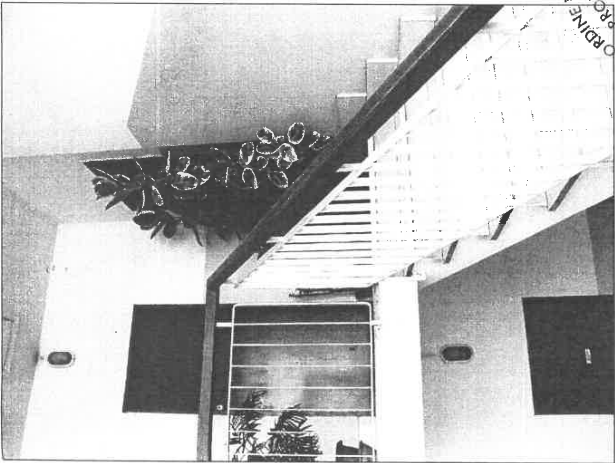
FOTO CORTILE INTERNO, BOX E CANTINA

(DALLA N° 15 ALLA N° 19 - N° 21)



FOTO 16



FOTO 18

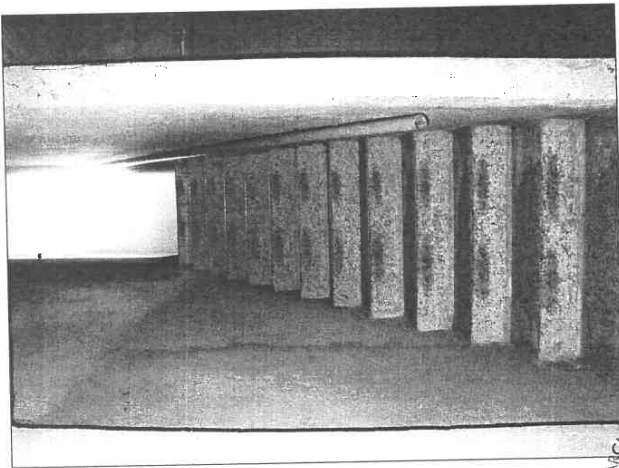

FOTO 15

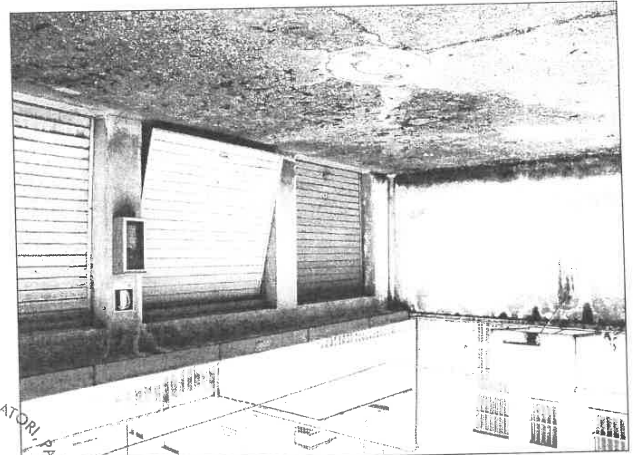

FOTO 17

GLI ARCHITETTI RIANIFICATORI P.A.S. S.p.A.
GERLANDO
TRAPANI
architetto
53998
DELLA PROVINCIA DI MILANO
CONSERVATORI ORDINE

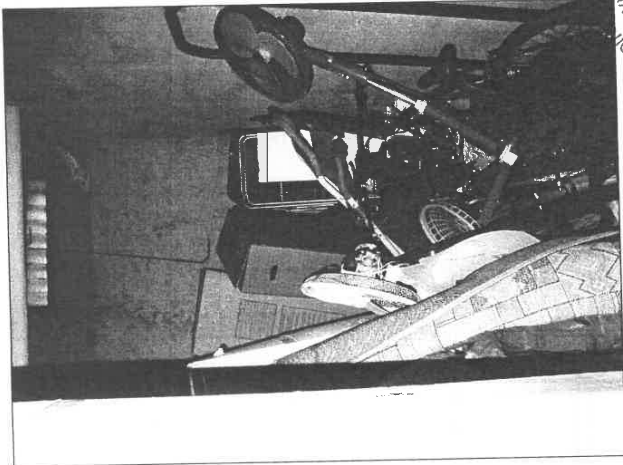

FOTO 21

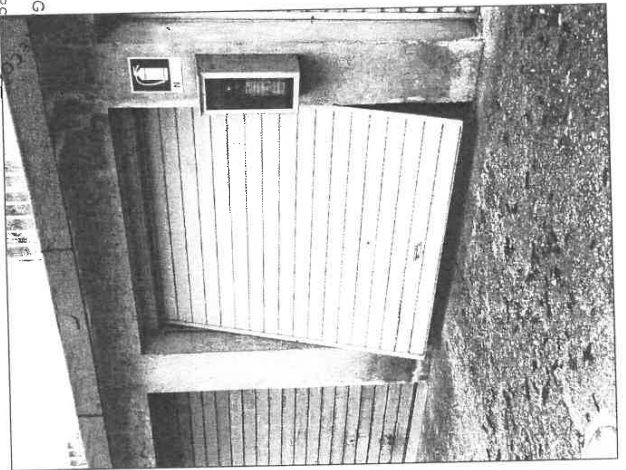

FOTO 19

DEGLI ARCHITETTI, PIANIFICATORI, PAESAGGISTI E CONSERVATORI
DELLA PROVINCIA DI MILANO
GERLANDO TRACCHIATO
1988

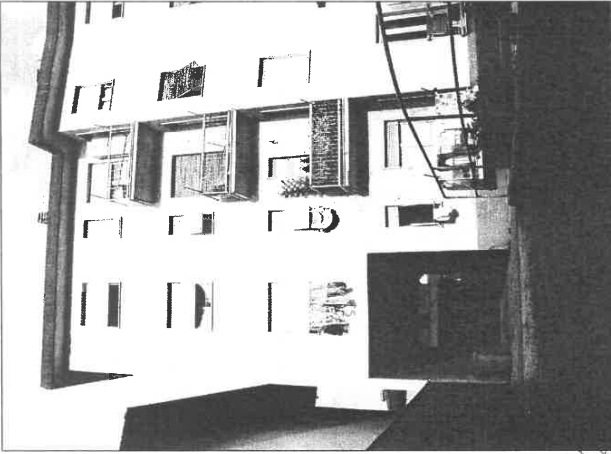
FOTO ESTERNI SU VIA LEGNANO

(DALLA N° 23 ALLA N° 26)

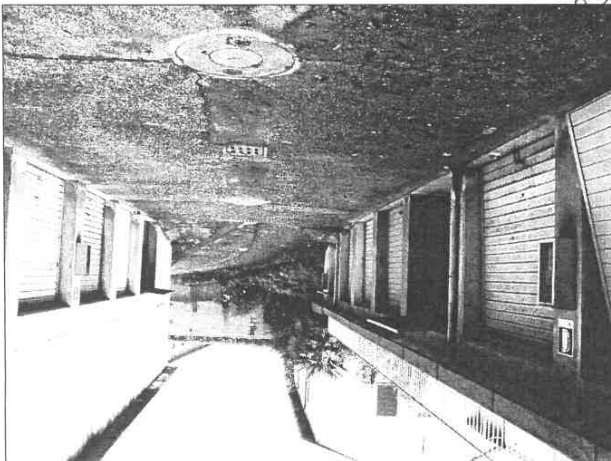
ALLEGATO 1

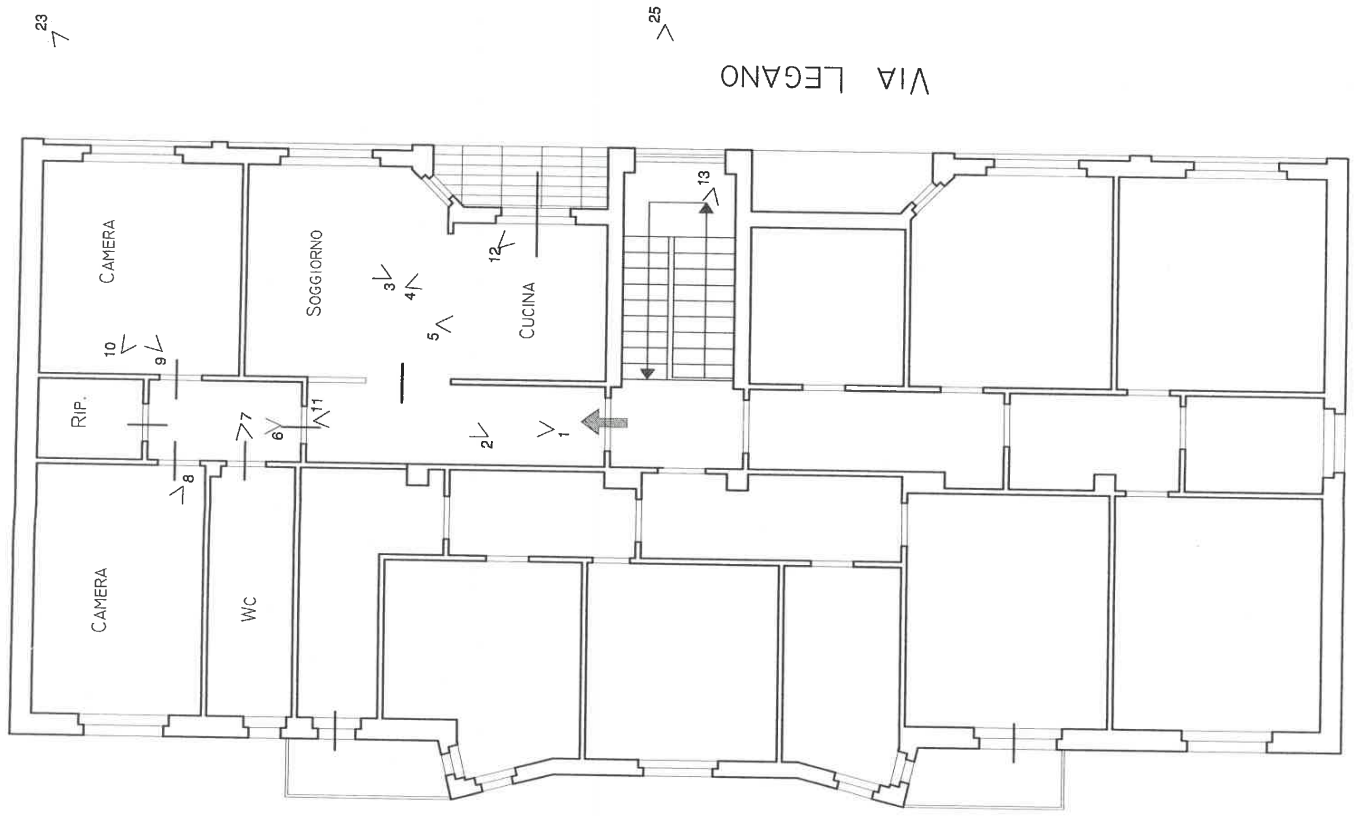

Planimetria con coni visuali foto
SCALA 1 : 100

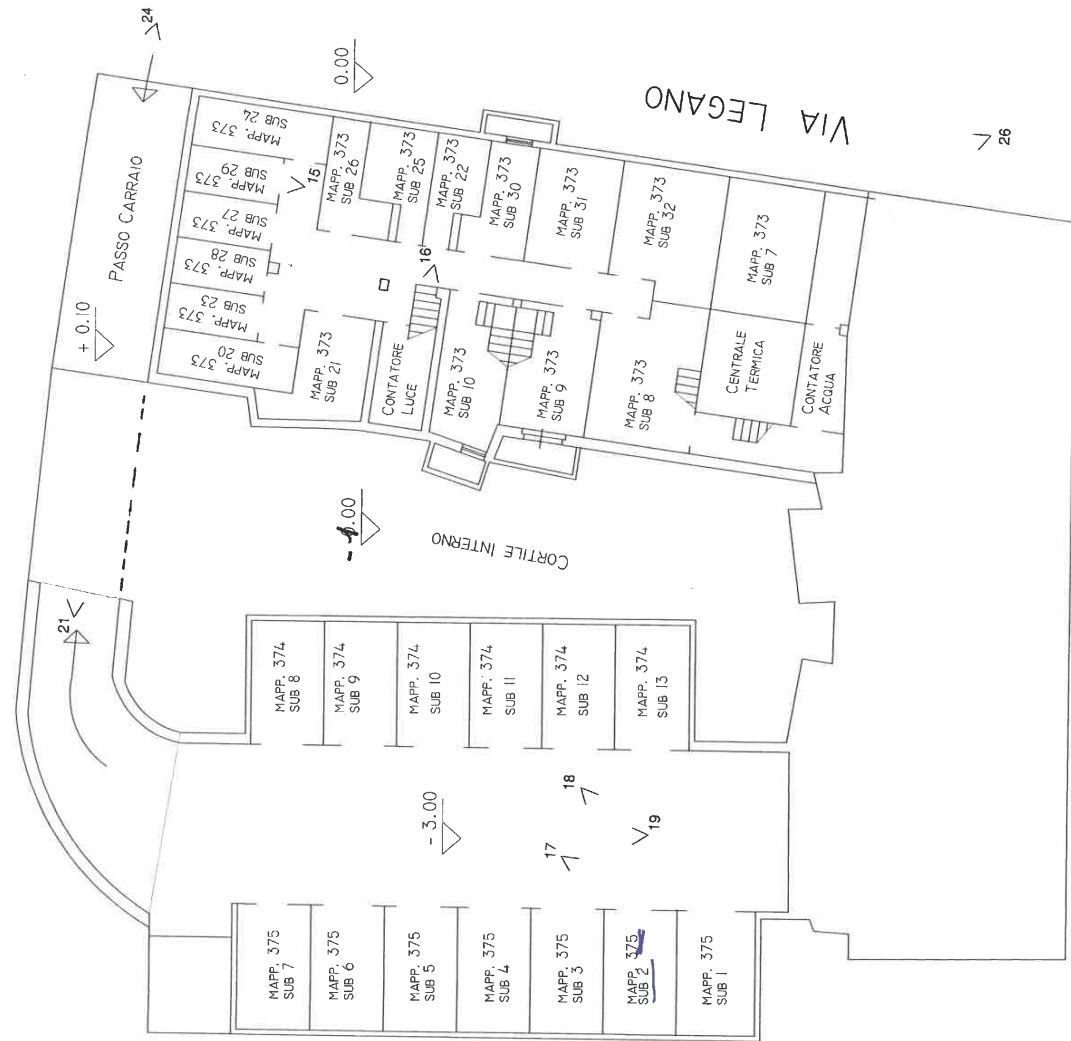

Planimetria cantina interrata e box
SCALA 1 : 200

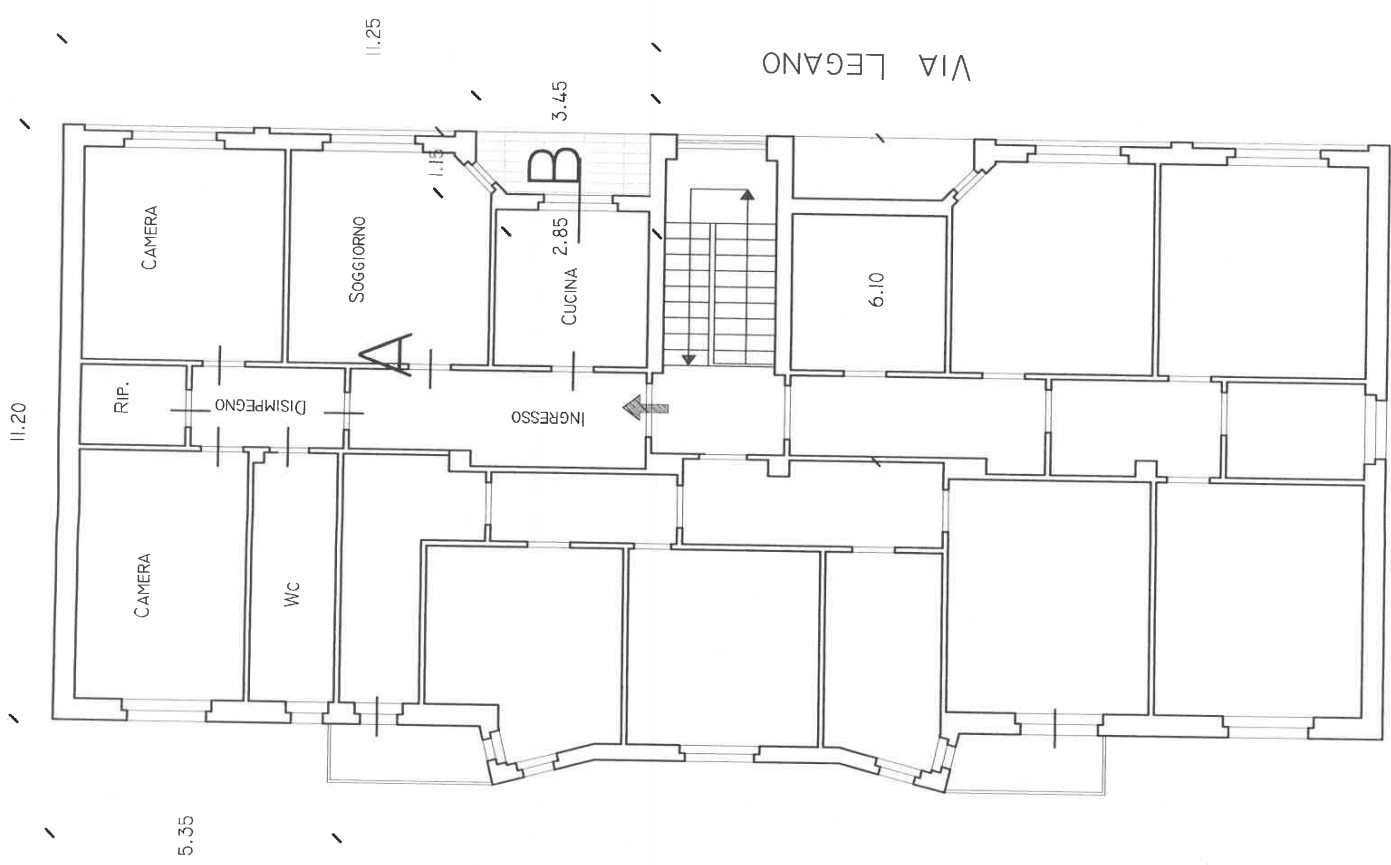

Planimetria interna come catasto
 SCALA 1 : 100

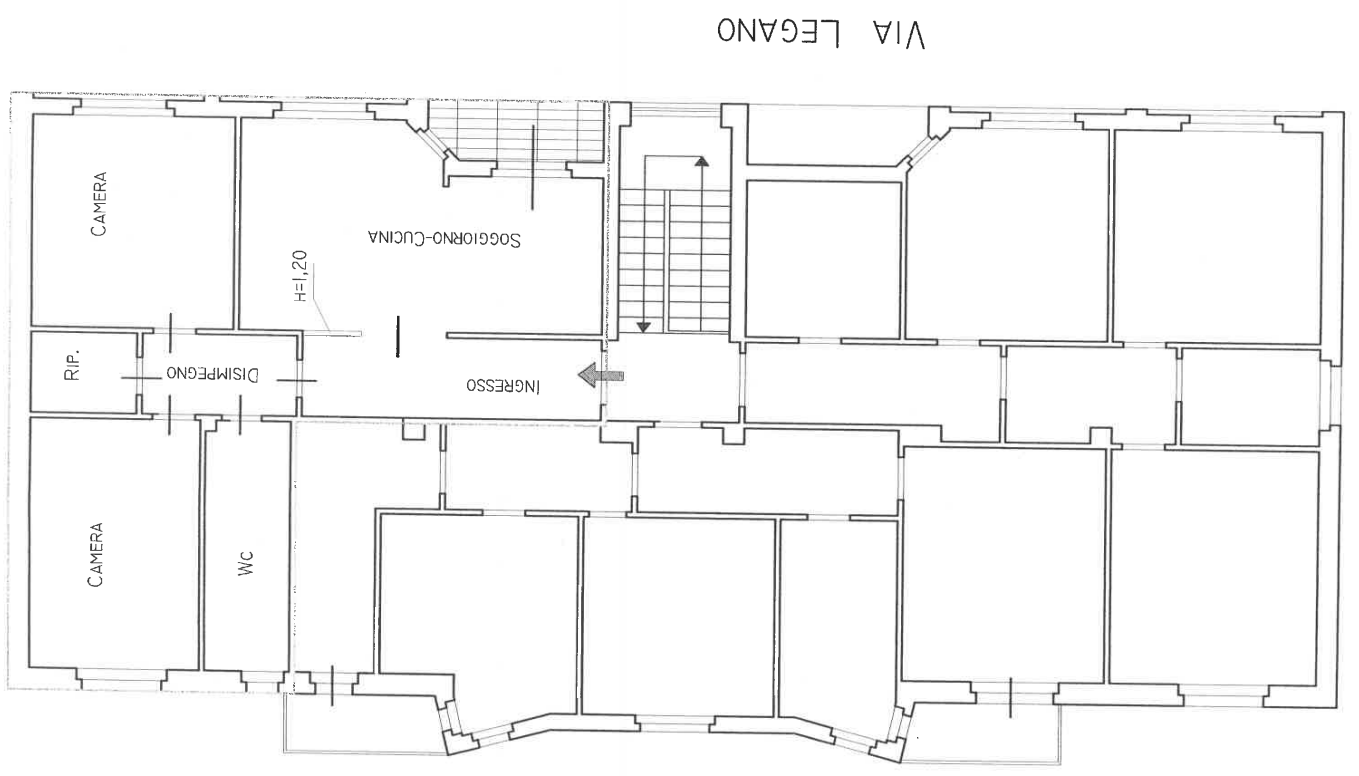

Planimetria interna come da rilievo
 SCALA 1 : 100

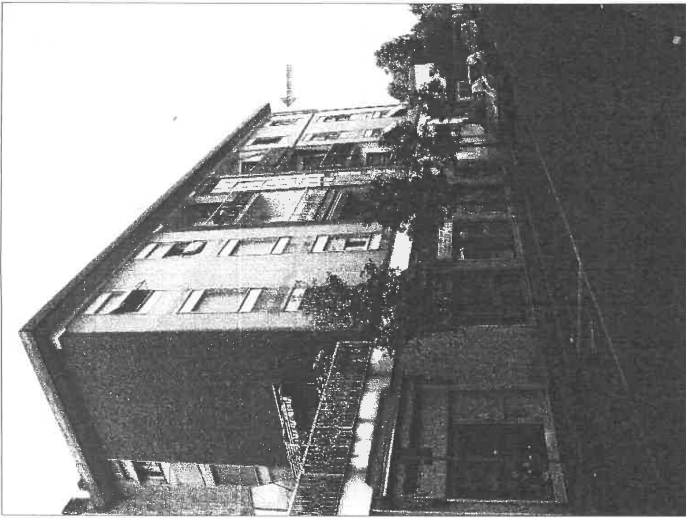

PROPRIETÀ SIGNORI TESTINO - CHIARENZA

SUPERFICIE COMMERCIALE

PIANO TERZO
 - Appartamento $(5.35 \times 11.20) + (5.90 \times 6.10) - (3.45 \times 2.85 \times 1.15) = 92.29 \text{ mq}$
 - Balcone $0.5 \times \frac{3.45 + 2.85 \times 1.15}{2} = 1.81 \text{ mq}$
 - Cantina $0.5 \times 3.80 \times 1.70 = 3.23 \text{ mq}$
 Sommano **97.33 mq**
POSTO AUTO
 - Box singolo **13.00 mq**

TRIBUNALE DI MILANO - SEZIONE ESECUZIONI IMMOBILIARI -
BANCA CARIGE SpA. C. DI RISP. DI GENOVA E IMPERIA contro Testino Marco e Chiarenza Laura - R.G.E. n° 903/08
G.E. : Dott.ssa VALENTINA BORONI

<p>Oggetto : Beni Immobiliari siti in Rescaldina (Mi) Via Legnano n° 9 - Piano Terzo (Catasto: Foglio 14, mapp. 373, sub 29, A/3) - Box (Catasto: Foglio 14, mapp. 375, sub 2, C/6)</p>	<p>ELABORATO : - Planimetria interna - Coni Visuali Foto interne ed esterne - Planimetria cantina interrata e box</p>	<p>TAVOLA : Unica</p>
<p>C.T.U. : ARCH. G. TRAPANI Via Roncaglia n° 35, 20146 Milano</p>	<p>SCALA 1:100 SCALA 1:200</p>	
<p>Proprietà : Sig. Testino Marco e Sig.ra Chiarenza Laura</p>	<p>DATA : 07-01-2009</p>	<p>Allegato n° 1</p>

ALLEGATO 2

N=5051200

F=1496100

Particella 373

Comune: RESCALDINA
Foglio: 14
Scala originale: 1:1000
Dimensione cornice: 267 000 x 189 000 metri
5-Nov-2008 17:51
Prot. n. 762195/2008



NUOVO CATASTO EDILIZIO URBANO

Planimetria dell'immobile situato nel Comune di *Rescaldina* in *Legnano*
Diu. *Dario* *Giuanito*
Alle gata alla dichiarazione presentata all'Ufficio Tecnico Erariale di *Milano*

scheda 31883

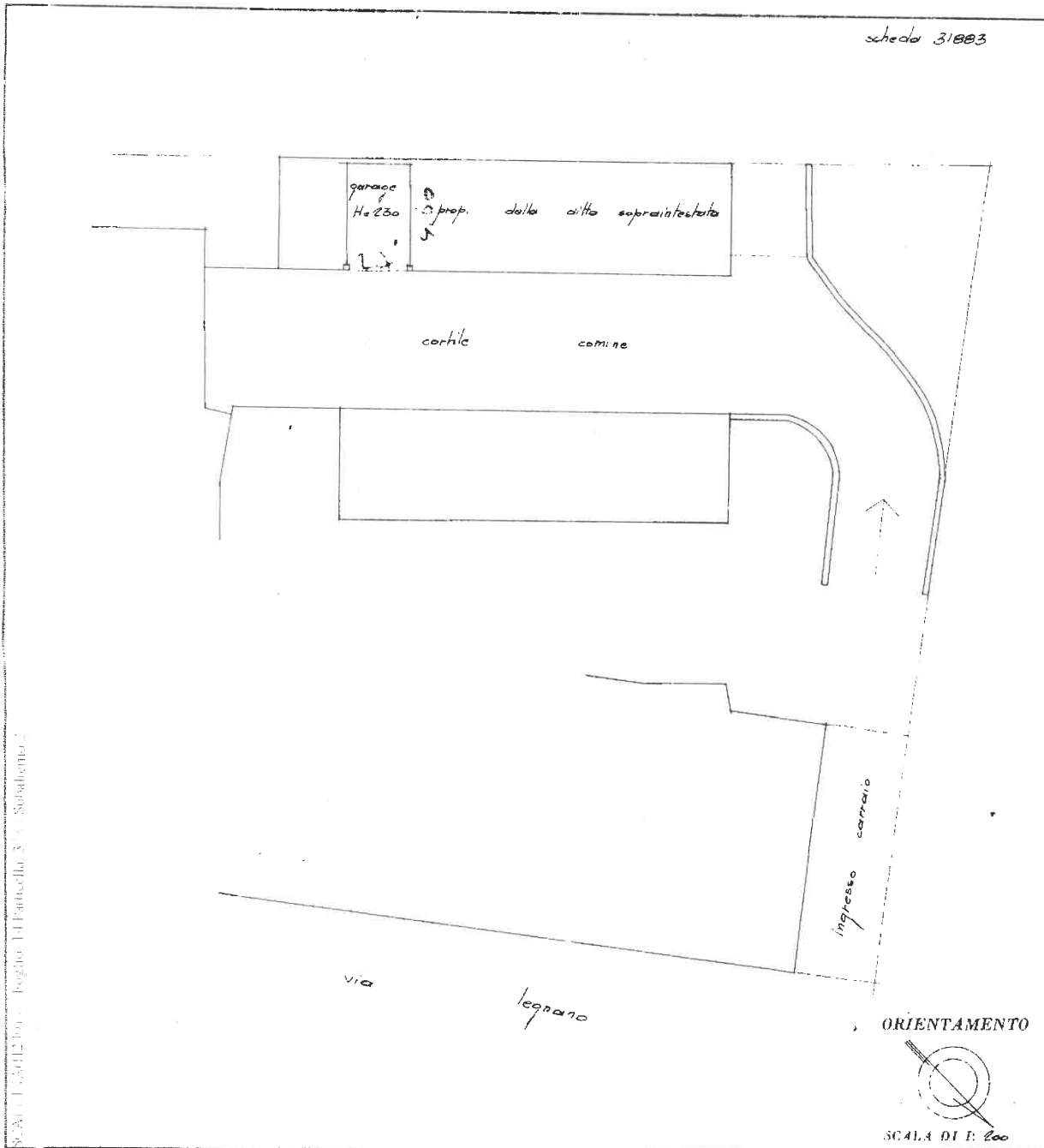

SPAZIO RISERVATO PER LE ANNOTAZIONI D'UFFICIO

Completata su *ing. Casare*
Croci
(solo nome e cognome del tecnico)

Iscritto all'Albo de *ingegneri*
della Provincia di *Milano*

DATA *27-1-1965*

Firma: *[Signature]*

LIBRERIA REG. I. UFFICI
MILANO - VIA S. GIUSEPPE, 11 - TEL. 02/580000
L. 10000 - 10000 - 10000

NUOVO CATASTO EDILIZIO URBANO

Via: *Assecardina* " *Leonare*
 n. *baio Giavatta*
 Alloggio: *Milano*

scheda 37984

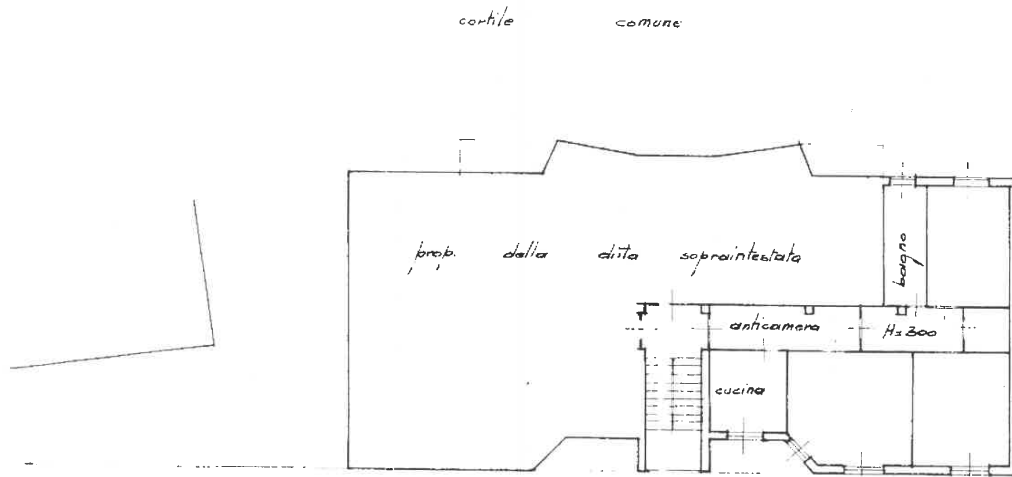

piano piano terzo

via Leonare

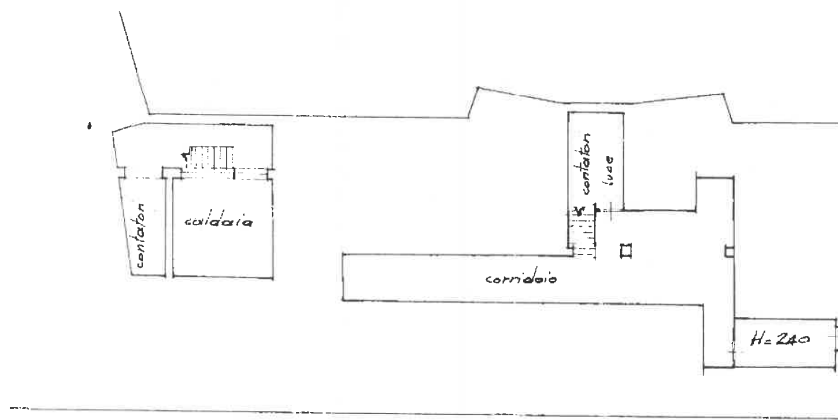

sotterraneo

ORIENTAMENTO



Foglio 11 Particella 573 - Sub. abito 27
 Situazione al 10/11/2008 - Formato di acq.: A3(297x419) - Fatt. di scala: 1:1
 P.T. 1/1000 - C.T. 1/1000

ing. Cesare
 Croci
 Iscritto in albo di Ingegneri
 della Provincia di Milano al n° 1343
 DATA 27-1-1965
 Firma *[Signature]*