

UNITA' IMMOBILIARE
DI VIA DONATO BRAMANTE ,
N° 8- LIMBIATE (MB)
IDENTIFICAZIONE IMMOBILE



Vista dell'edificio dalla strada



Accesso esterno di area condominiale

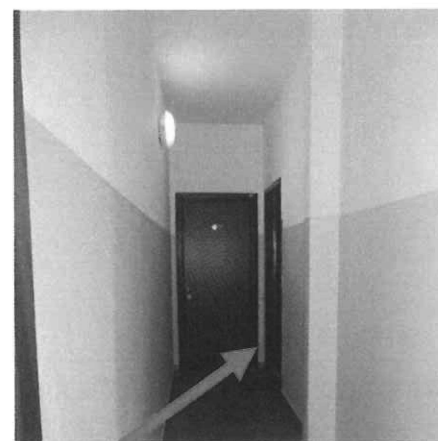

Porta di accesso all'unità immobiliare

Perito del Tribunale di Milano n°10830 . Qualifiche. -Impatto Ambientale-Piani di Sicurezza-Certificazioni Energetiche

Via Landolfo 1_20121 Milano _C.F.: MLCPLA40L02F158W_P.I.: 02017450152
tel/fax.: 02.86463575-02.874572_mail: pmalcaus@tiscali.it_studiomalcaus@gmail.com

UNITA' IMMOBILIARE
DI VIA DONATO BRAMANTE ,
N° 8- LIMBIATE (MB)
INTERNO UNITA' IMMOBILIARE

Locale n°1



Vista dal corridoio



2



Perito del Tribunale di Milano n°10830 . Qualifiche. -Impatto Ambientale-Piani di Sicurezza-Certificazioni Energetiche

Via Landolfo 1_20121 Milano _C.F.: MLCPLA40L02F158W _P.I.: 02017450152
tel/fax.: 02.86463575-02.874572_mail: pmalcaus@tiscali.it_studiomalcaus@gmail.com



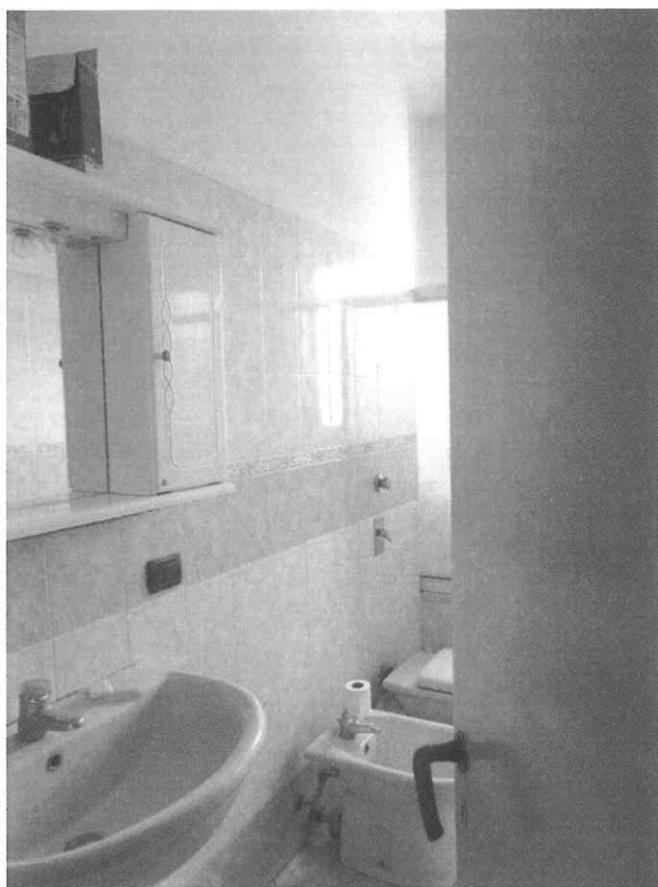

Perito del Tribunale di Milano n°10830 . Qualifiche. -Impatto Ambientale-Piani di Sicurezza-Certificazioni Energetiche

Via Landolfo 1_20121 Milano _C.F.: MLCPLA40L02F158W _P.I.: 02017450152
tel/fax.: 02.86463575-02.874572_mail: pmalcaus@tiscali.it_studiomalcaus@gmail.com







Caldia a gas



6

Caldia solo per acqua calda sanitaria

Perito del Tribunale di Milano n°10830 . Qualifiche. -Impatto Ambientale-Piani di Sicurezza-Certificazioni Energetiche

Via Landolfo 1_20121 Milano _C.F.: MLCPLA40L02F158W_P.I.: 02017450152
tel/fax.: 02.86463575-02.874572_mail: pmalcaus@tiscali.it_studiomalcaus@gmail.com



Balcone

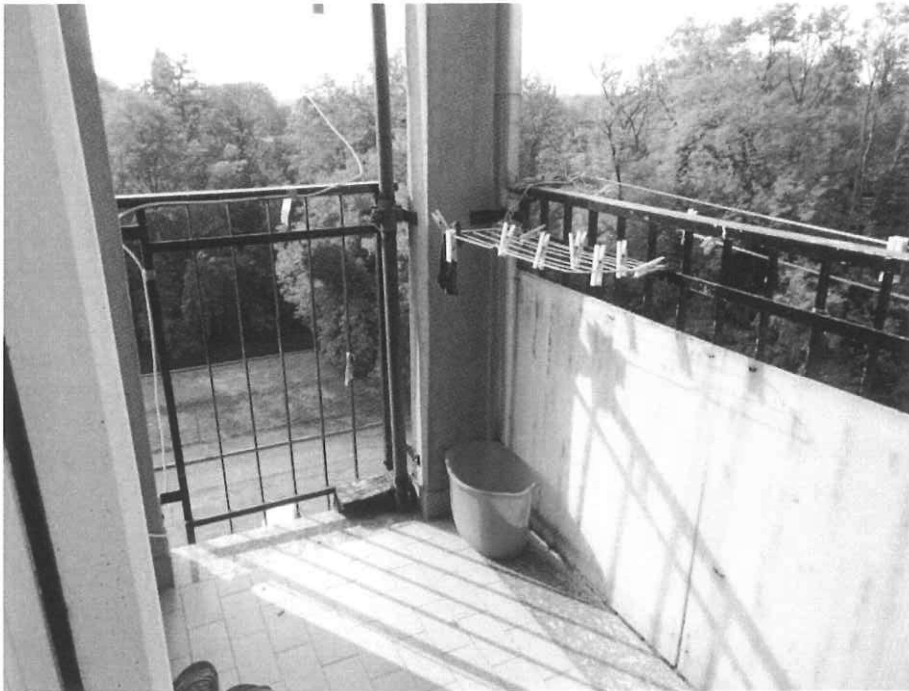

Perito del Tribunale di Milano n°10830 . Qualifiche. -Impatto Ambientale-Piani di Sicurezza-Certificazioni Energetiche

Via Landolfo 1_20121 Milano _C.F.: MLCPLA40L02F158W _P.I.: 02017450152
tel/fax.: 02.86463575-02.874572_mail: pmalcaus@tiscali.it_studiomalcaus@gmail.com

