

Appartamento	
Superficie commerciale	mq 79,00
Balcone al netto	mq 3,00
<hr/>	
Balcone	
$3,00 : 0,30 =$	mq 1,00
Sup. Comm.+ $0,30 \times$ Balcone	mq 30,00

FOTO DEL LOCALE MODIFICATO

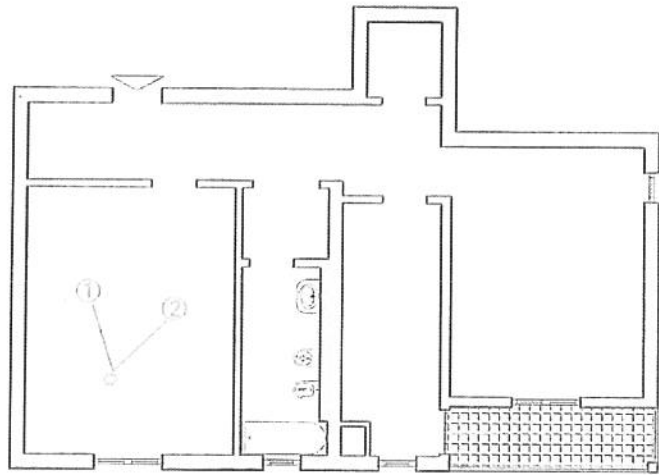

SCHEMA STATO DI FATTO



FOTO 1



FOTO 2

SCHEMA DELL'UNITÀ IMMOBILIARE
E VARIANTI COMPATIBILI

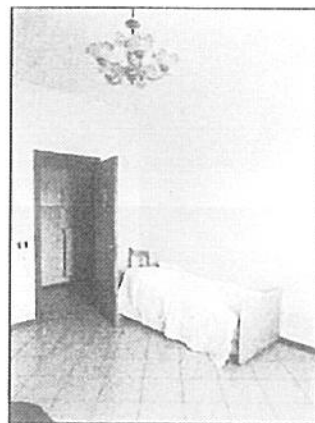
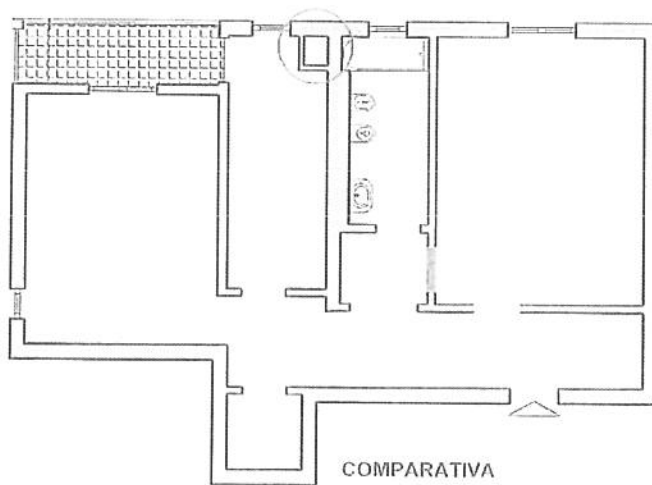
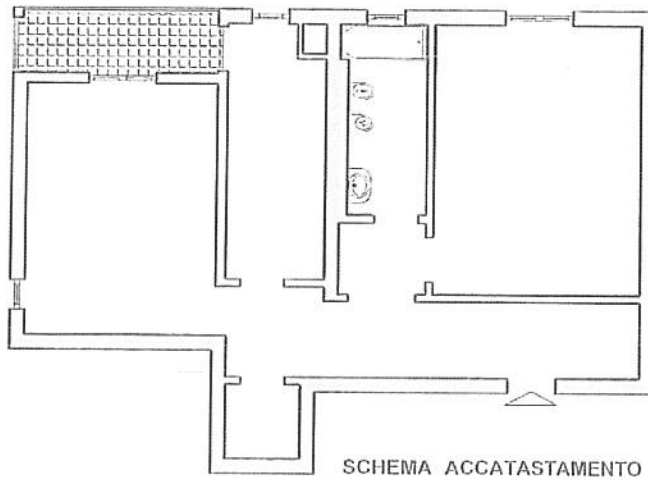

Demolizioni

Costruzioni

Varianti minori che non
pregiudicano l'agibilità
dell'unità

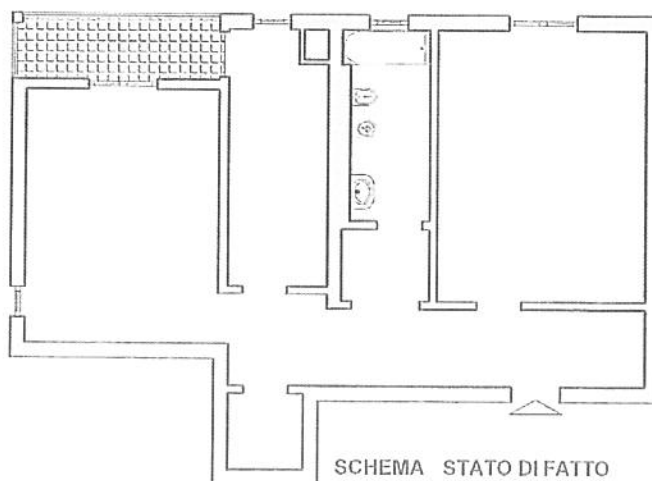

Doc. 1

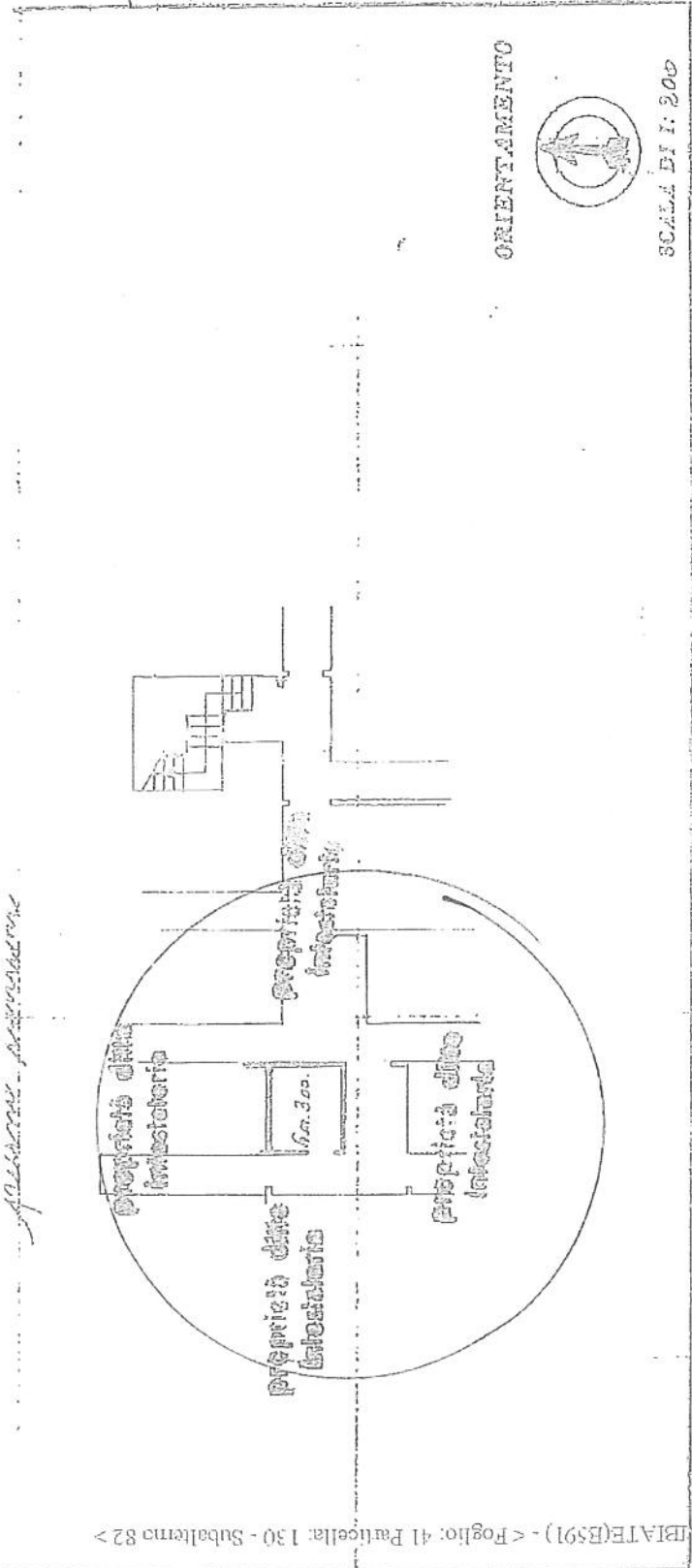

Completato dalle Scab (del terreno)

~~Scab~~

Iscritto all'Albo degli Ingegneri
della Provincia di Monza

DATA 12 GIU 1972

Firma: Luca Lolli

SPAZIO RISERVATO PER LE ANNOTAZIONI D'UFFICIO

DATA 12 GIU 1972

PROT. N° 7884

Scab

ISTITUTO CATASTRALE DELLO STATO

Data presentazione: 21/06/1972 - Data: 05/07/2016 - n. MI0551056 - Richiedente TRIB. DI MILANO
 Lot. schede: 2 - Formato di acq.: A3(297x419) - Fatt. di scala: 1:1
 Ultima Planimetria in atti

> 82 termale Subalerna 41 cella: 130 - Foglio: 41 Particella: (R591) - < 82 termale Subalerna 41 cella: 130 - Foglio: 41 Particella: (R591) - >