



E=1499400

1 Particella: 188

Comune: BAREGGIO
Foglio: 1
Richiedente: SCARAMUZZA WALTER

Scala originale: 1:2000
Dimensione cornice: 534.000 x 378.000 metri

22-Mar-2018 10:59:12
Prot. n. MI0130992/2018



MODULARIO
F. rig. rend. 497



MINISTERO DELLE FINANZE
DIREZIONE GENERALE DEL CATASTO E DEI SS.TT.EE.
CATASTO EDILIZIO URBANO (RDL 13-4-1939, n. 652)

Planimetria di u.i.u. in Comune di **BAREGGIO** via **BRUGHIERA** civ. 18

Foglio n. 1
Mappale 188
Scala 1:2000

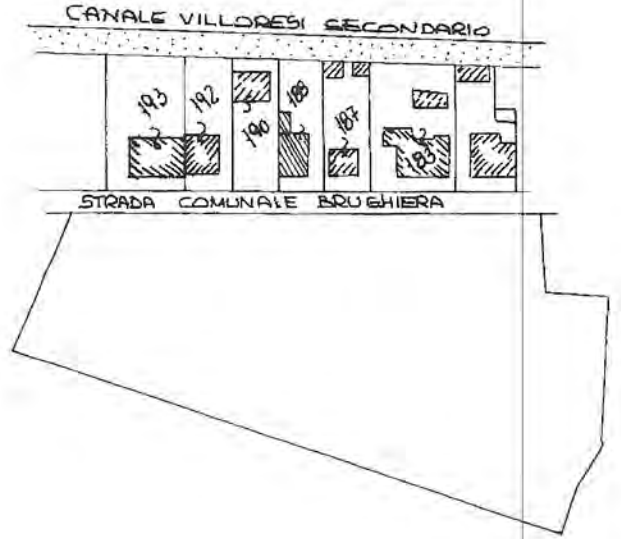

PIANTA PIANO TERRA
H=300

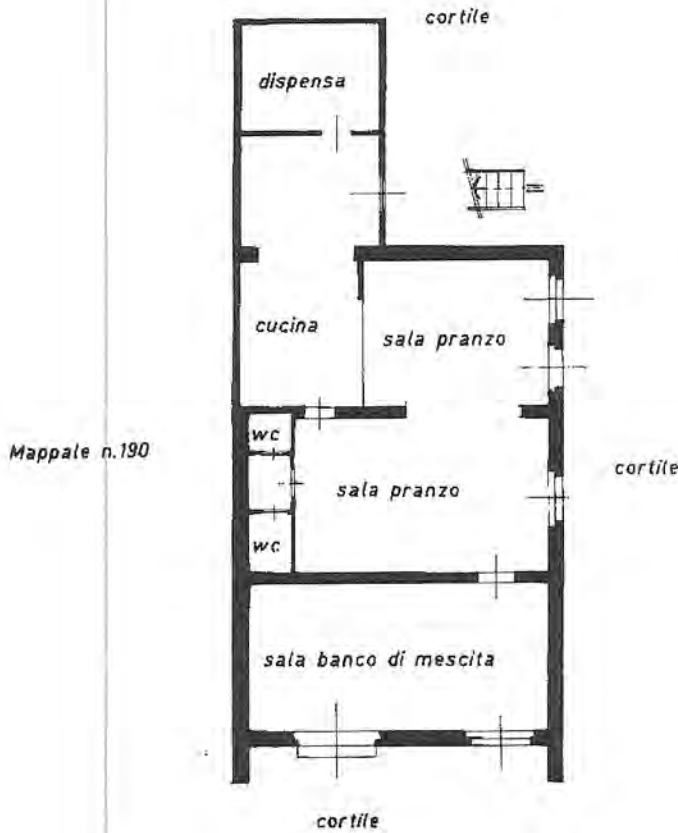

Mappale n.190

ORIENTAMENTO



SCALA DI 1: 200

strada comunale Brughiera

Dichiarazione di N.C.
Denuncia di variazione

Compilata dal Geometra
(Titolo, cognome e nome)
GIANNINO CICERI

RISERVATO ALL'UFFICIO

Ultima Planimetria in atti
identificativi catastali

Iscritto all'albo dei Geometri



Data presentazione: 31/01/1996 - Data: 22/03/2018 - n. MI0130987 - Richiedente TRIBUNALE DI MILANO
Tot. schede: 1 - Formato di acq.: A4 (208x297) - Fatt. di scala: 1:1

Catasto dei Fabbricati - Situazione al 22/03/2018 - Comune di BAREGGIO(A.652) - < Foglio: 1 Particella: 188 - Subalterno 701 >
CASCINA BRUGHIERA n. 18 piano: 1.