

Scheda n. 1

Scala 1:200

Catasto dei fabbricati - Situazione al 02/10/2017 - Comune di MILANO(F205) - < Foglio: 41 Particella: 25 - Subalterno 714 >  
VIA GEORGE SAND n. 18 piano: 4;

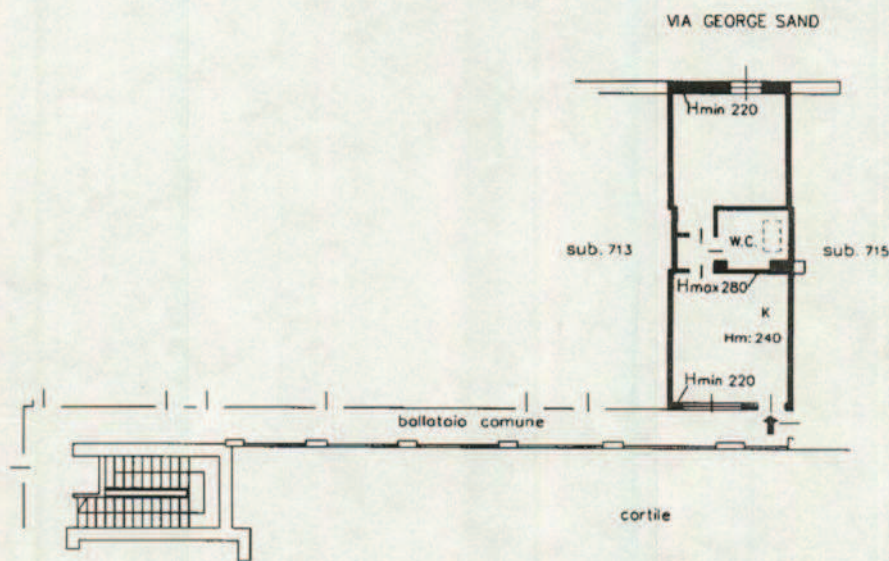

PIANO QUARTO SOTTOTETTO



Ultima Planimetria in atti

Data: 02/10/2017 - n. MI0423272 - Richiedente TRIBUNALE MILANO  
Tot.schede: 1 - Formato di acq.: A4(210x297) - Fatt. di scala: 1:1