

**FOGLIO 226 - MAPPALE 143**  
**FOGLIO 226 - MAPPALE 176**  
**FOGLIO 226 - MAPPALE 182**

**LOTTO B1**

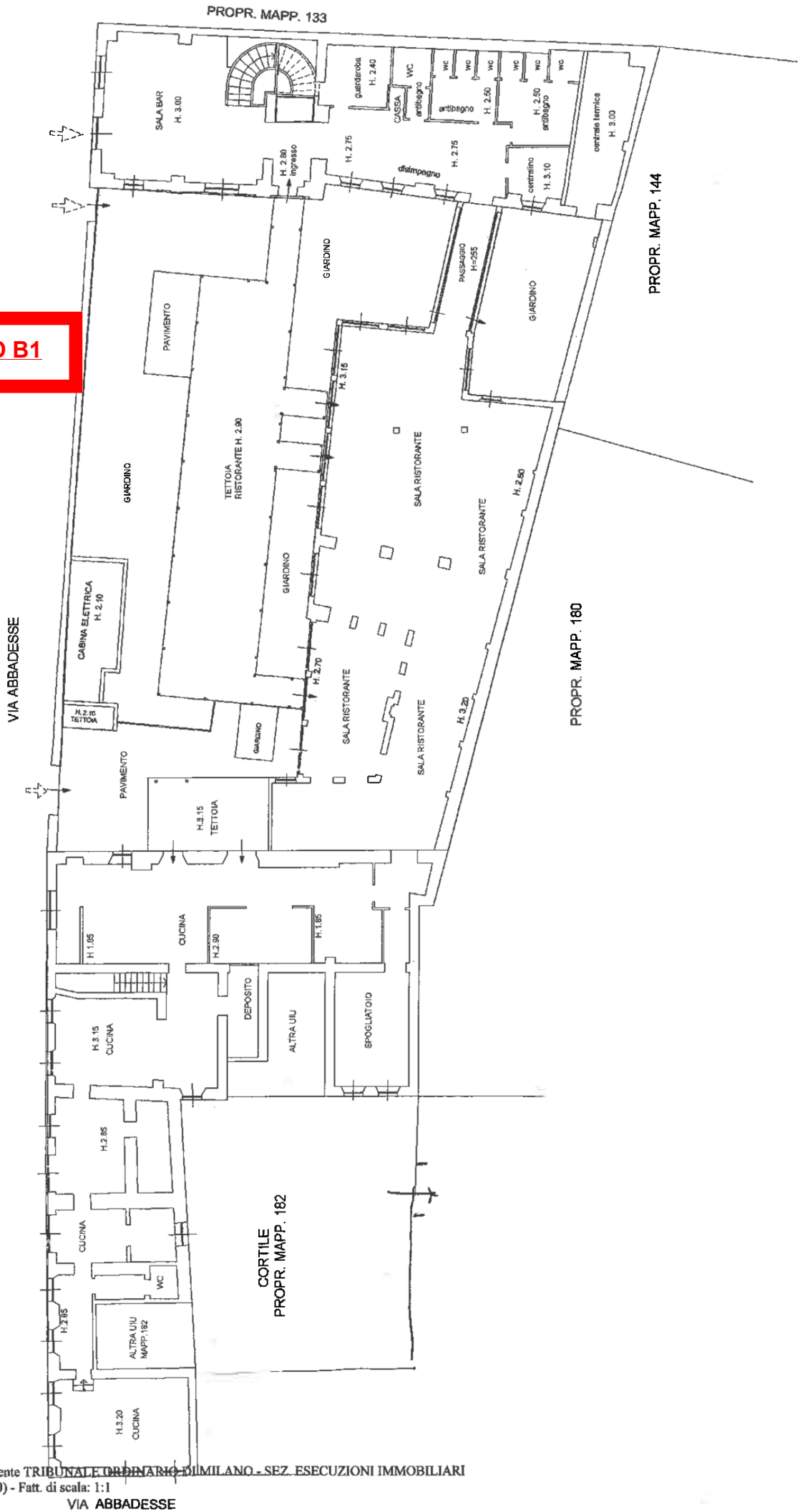

**Agenzia del Territorio**  
**CATASTO FABBRICATI**  
Ufficio provinciale di  
Milano

Dichiarazione protocollo n. MI0147559 del 26/03/2013  
Particella: 143 - Subalterno 803 >  
Planimetria di u.i.u. in Comune di Milano  
Via Abbadesse

Identificativi Catastali:  
Sezione: 226  
Foglio: 143  
Particella: 143  
Subalterno: 803

Compilata da:  
Drogo Luigi  
Iscritto all'albo:  
Ingegneri  
Prov. Monza E Brianza N. 00146

Scala 1: 200

**FOGLIO 226 - MAPPALE 143**  
**FOGLIO 226 - MAPPALE 176**  
**FOGLIO 226 - MAPPALE 182**

VIA ABBADESSE

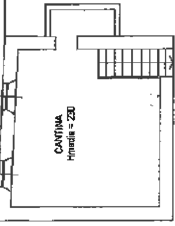

COSTE  
MAPPALE 182



**LOTTO B1**

ALTRAU  
MAPPALE 181

ALTRAU  
MAPPALE 181

ALTRAU  
MAPPALE 181

ALTRAU  
MAPPALE 144

ALTRAU  
MAPPALE 133

PIANTA PIANO INTERRATO

SCHEDA 1 DI 3

MI0775844 - Richiedente TRIBUNALE ORDINARIO DI MILANO - SEZ. ESECUZIONI IMMOBILIARI

MI0147559 del 26/03/2013

Particella: 143 - Subalterno 803 > Pianimetria di u.i.u. in Comune di Milano

MI0775844 - Richiedente TRIBUNALE ORDINARIO DI MILANO - SEZ. ESECUZIONI IMMOBILIARI

Scala 1:200

Ufficio provinciale di Milano

Via Abbadesse

Prov. Monza E Brianza N. 00146

Identificativi Catastali:  
Sezione:  
Foglio: 226  
Particella: 143  
Subalterno: 803

Completata da:  
Drogo Luigi  
Iscritto all'albo:  
Ingegneri

FOGLIO 226 - MAPPALE 143  
FOGLIO 226 - MAPPALE 176  
FOGLIO 226 - MAPPALE 182

**LOTTO B1**

VIA ABBADESSE



PIANTA PIANO PRIMO

SCHEDA 3 DI 3

