

Data: 25/07/2016 - Foglio: 2 - Particella: 739 - Subalterno: 65
 Comune di TREZZANO ROSA (L408) - Situazione al 25/07/2016 - Catasto Fabbricati - Foglio: 2 - Particella: 739 - Subalterno: 65
 GIOACCHINO ROSSINI n. 10 piano: SI

Richiedente: BRNTM557R12F8395 - Formato di acquisizione: A4(210x297) - Formato stampa richiesto: A3(297x420)

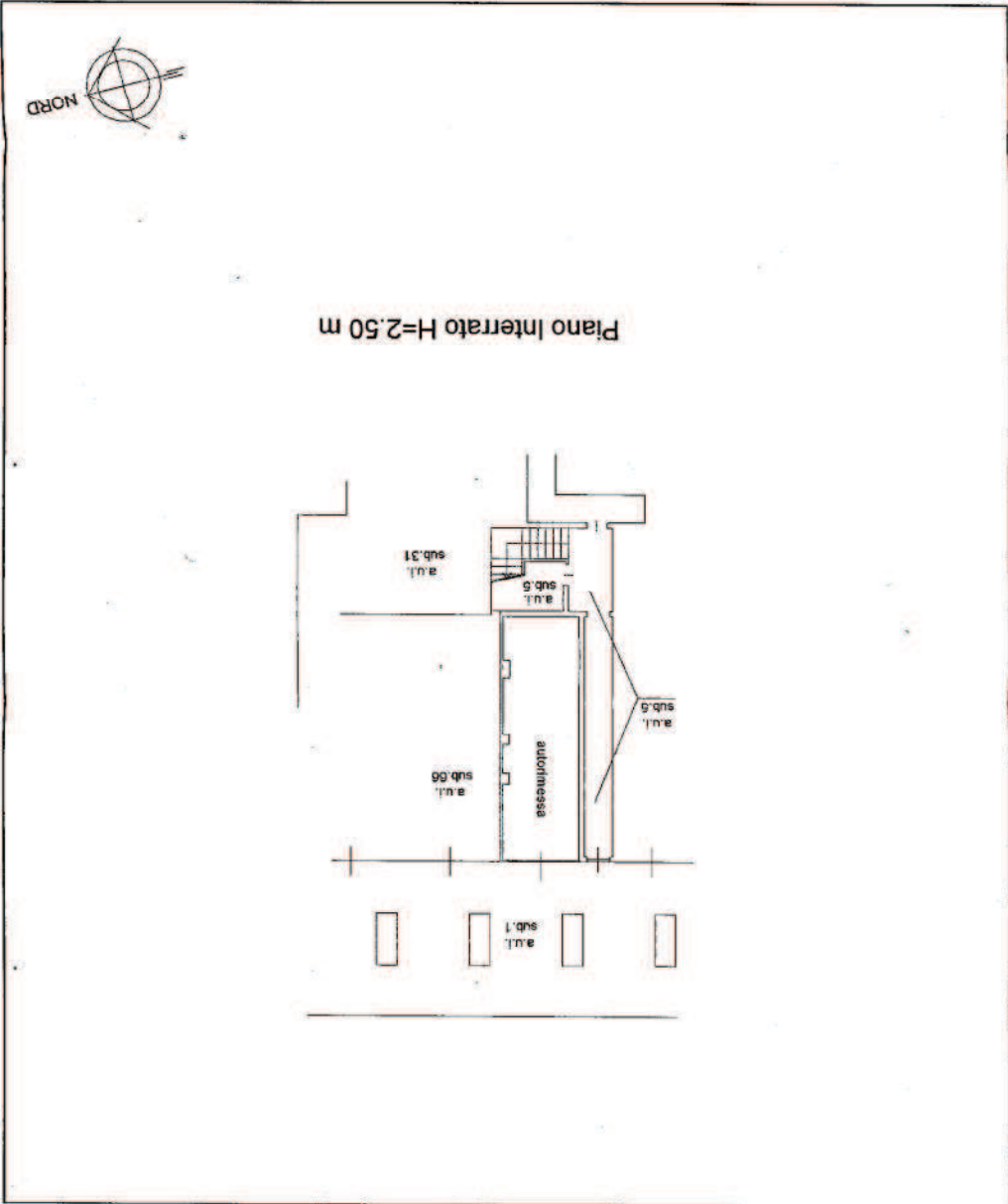

Dichiarazione protocollo n. M10469760 del 19/07/2006 Planimetria di n.l.u. in Comune di Trezzano Rosa Via G. Rossini 04v. 12		Identificativa Catastale: Sezione: Foglio: 2 Particella: 739 Subalterno: 65	Prov. Milano N. 8999
Completata da: Severgnini Massimiliano		Geometri Iscritto all'Albo:	Schede n. 1 Scala 1:200

Agente del Territorio
CATASTO FABBRICATI
 Ufficio Provinciale di
 Milano



10 metri

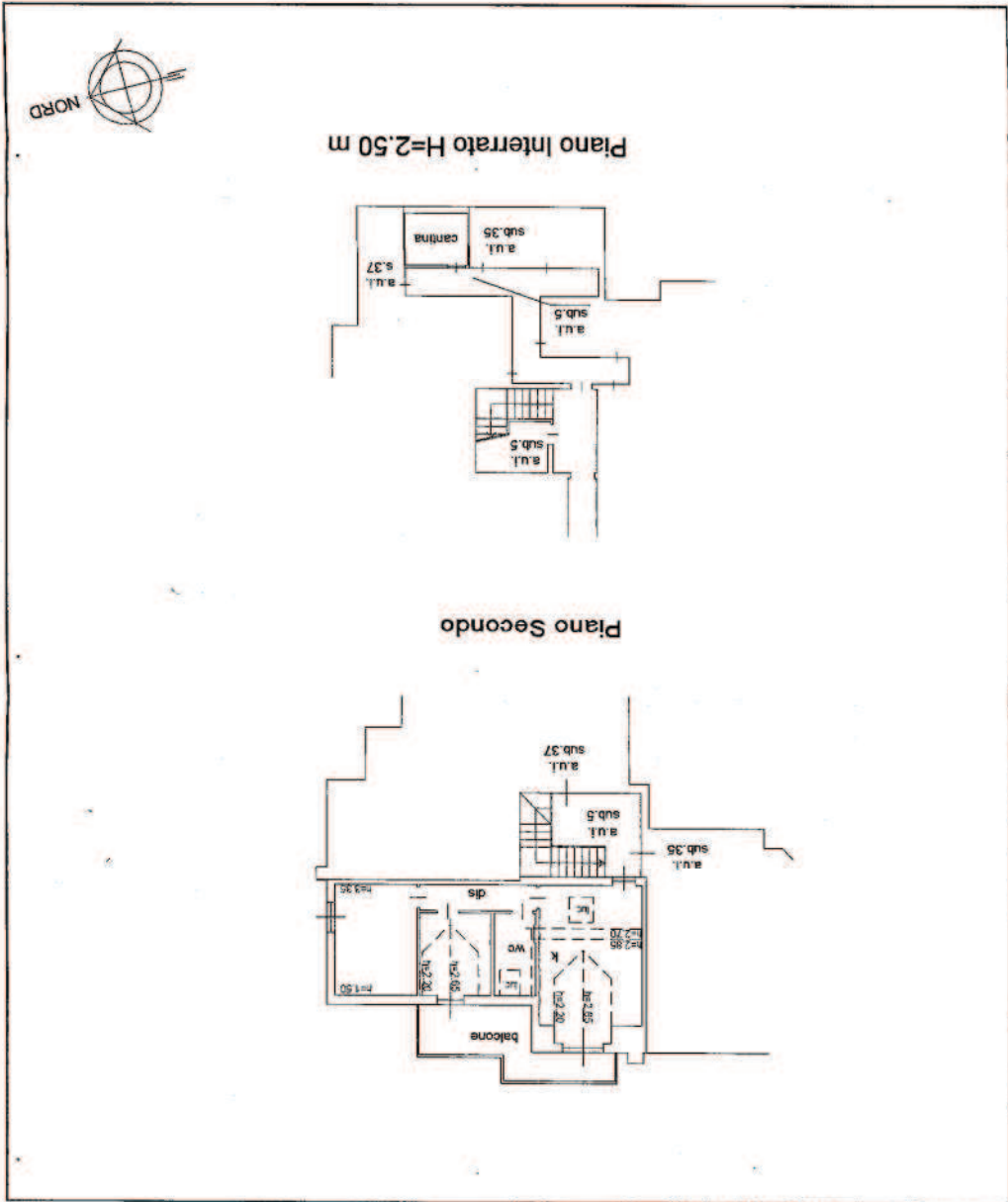

Dichiarazione protocollo n. M10469760 del 19/07/2006 Planimetria di u.l.n. in Comune di Trezzano Rosa Via G. Rossini 01V. 10		Identificativa Catastale: Sezione: Foglio: 2 Particella: 739 Subalterno: 36	Prov. Milano N. 8999
Completata da: Severgnini Nasimiliano		Iscritto all'Albo: Geometri	Scheda n. 1 Scala 1:200

Agenzia del Territorio
 Ufficio Provinciale di
 CATASIO FABBRICATI
 Milano



10 metri