

9.4 Documentazione catastale.

Data presentazione: 16/03/1990 - Data: 18/02/2016 - n. T251469 - Richiedente: BRTLSN72T51F205Y



MINISTERO DELLE FINANZE
DIREZIONE GENERALE DEL CATASTO E DEI SERVIZI TECNICI ERARIALI

Mis. A (Nuovo Catasto Edilizio Urbano)

Lire
300

NUOVO CATASTO EDILIZIO URBANO

Planimetria dell'immobile situato nel Comune di Milano in A. Emo 10
 Data S.r.l. Geat con sede in Milano
 Allegata alla dichiarazione presentata all'Ufficio Tecnico Erariale di Milano

Piano Primo
n. 500 (contrav. Tab. n. 300)

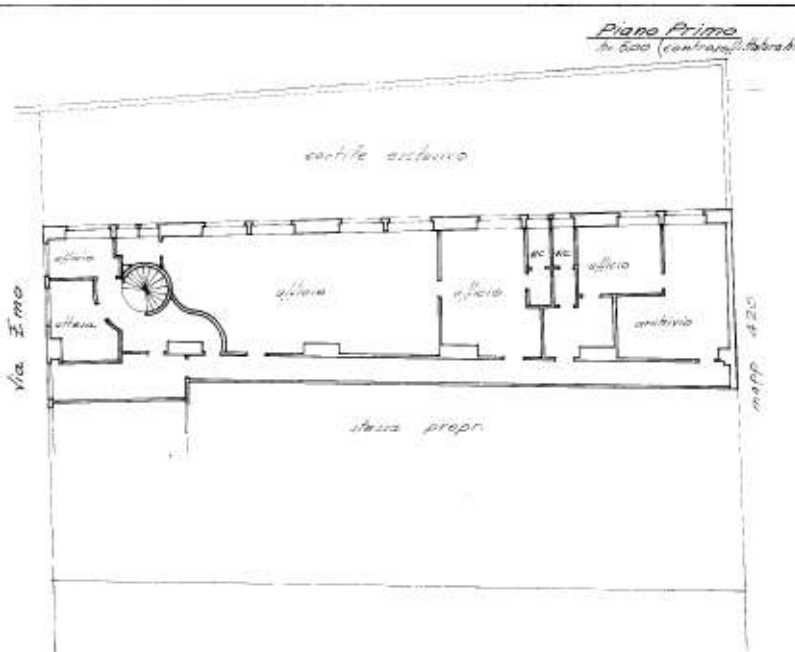

Piano Interrato
n. 250



ORIENTAMENTO



SCALA DI 1:200

SPAZIO RISERVATO PER LE ANNOTAZIONI D'UFFICIO

DATA		Sostituisce: Part. n. 4126 Pg. 149 Mapp. 448 Sub. 3 Mapp. 444 Sub. 1 Mapp. 446 Sub. 1	Nuovi Identificativi: Pg. 149 Mapp. 448 Sub. 3 Mapp. 444 Sub. 1 Mapp. 446 Sub. 1
PROF. V.	M.M.	Port. "A"	

Compilata dal geom. Gabriella Feltriciotta
 Iscritta all'Albo de geom. n. 7950
 della Provincia di Milano
 del 14/11/1990

Catasto dei Fabbricati - Situazione al 18/02/2016 - Comune di MILANO (F205) - Foglio: 149 - Particella: 445 - Subalterno: 5 - VIA ANGELO EMO n. 10 piano: T-1-S1

Ultima planimetria in atti

Data presentazione: 16/03/1990 - Data: 18/02/2016 - n. T251469 - Richiedente: BRTLSN72T51F205Y

Totale schede: 2 - Formato di acquisizione: A3(297x420) - Formato stampa richiesto: A4(210x297)

Data presentazione: 16/03/1990 - Data: 18/02/2016 - n. T251469 - Richiedente: BRTLSN72T51F205Y

Catasto dei Fabbricati - Situazione al 18/02/2016 - Comune di MILANO (F205) - < Foglio: 149 - Particella: 445 - Subalterno: 5 >
VIA ANGELO EMO n. 10 piano: T-1-S1;

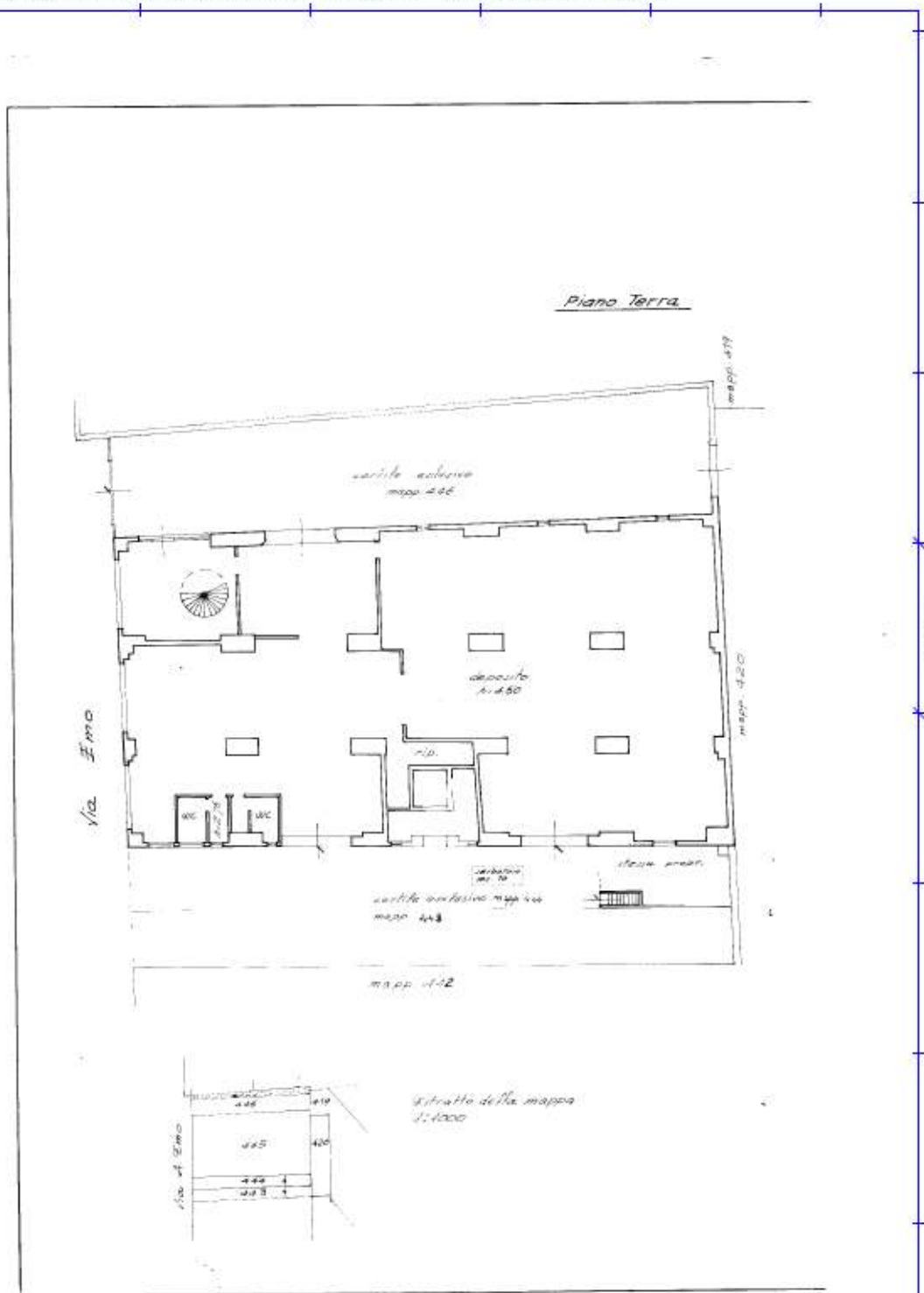

Ultima planimetria in atti

Data presentazione: 16/03/1990 - Data: 18/02/2016 - n. T251469 - Richiedente: BRTLSN72T51F205Y
Totale schede: 2 - Formato di acquisizione: A3(297x420) - Formato stampa richiesto: A4(210x297)