

MOD. 130  
T. - Cm. S. T. - 28

Mod. B (Vecchio Catasto) - 1962

\* Scala originale non disponibile.

7534

# NUOVO CATASTO EDILIZIO URBANO

(L. DECRETO-LEGGI 12 APRILE 1968, N. 160)

Planimetria dell'immobile situato nel Comune di **MILANO** Via **A. CARNEVALI, 103**

Ditta

Allegata alla dichiarazione presentata all'Ufficio Tecnico Erariale di **MILANO**  
**SCHEDA L N.0768590**

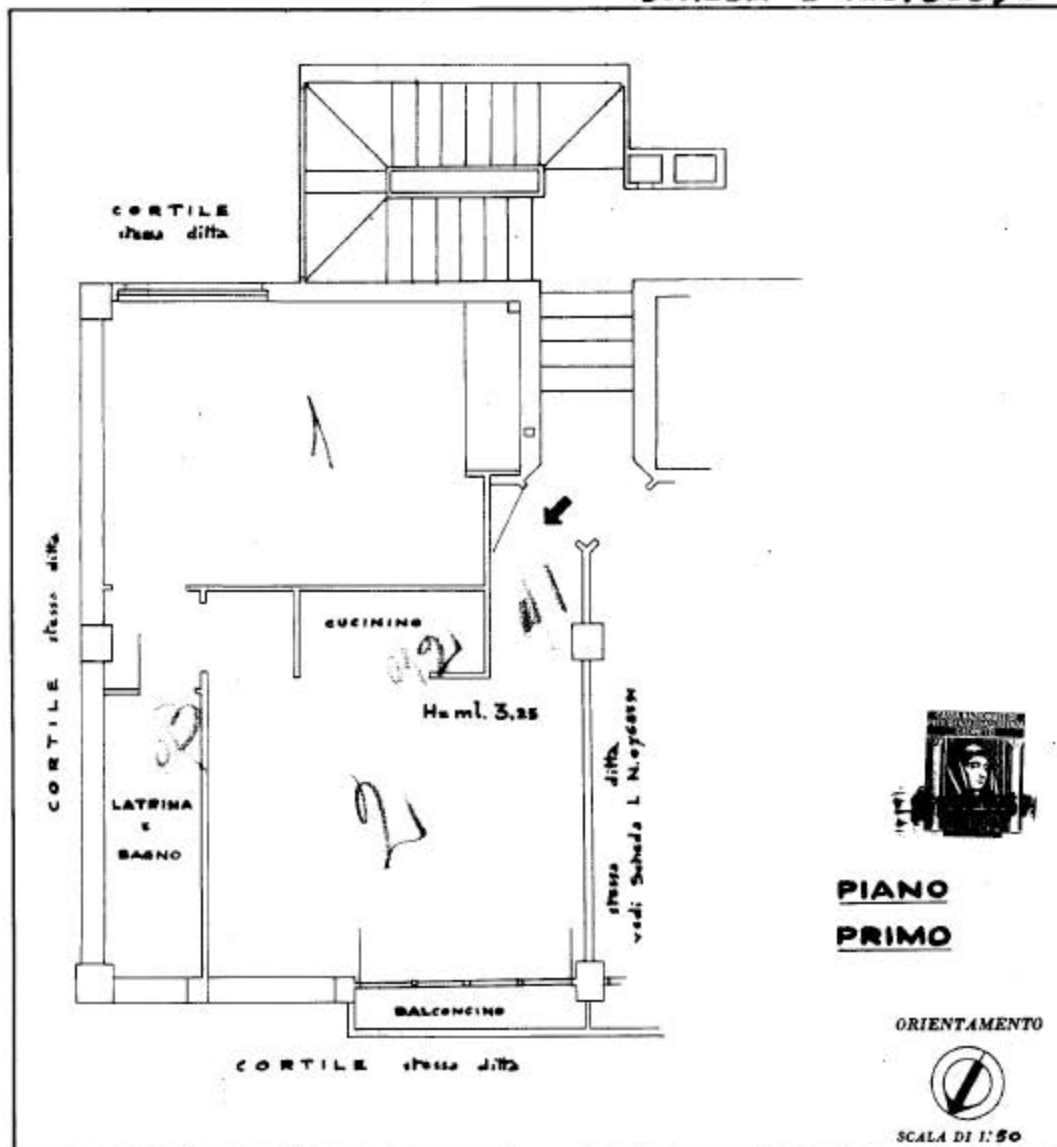

**PIANO  
PRIMO**

ORIENTAMENTO



SCALA DI 1:50

SPAZIO RISERVATO PER LE ANNOTAZIONI D'UFFICIO

DATA  
PROT. N°

6 NOV 1967  
45930

Compilato dal Geom. LUIGI NADDEO

(Titolo, nome e cognome del tecnico)

Viale Argonne n. 40 - Tel. 210634

Iscritto all'Albo de GEOMETRI

della Provincia di MILANO n. 2284

DATA

Firma:

LIBRERIA DEGLI UFFICI  
MILANO - Via Mecenate, 10 - Tel. 480.227  
Catasto - Edilizia - Architetto

Ultima planimetria in atti