TRIBUNALE DI MILANO
SEZIONE CIVILE – UFFICIO ESECUZIONI IMMOBILIARI

Esecuzione Forzata

contro

N. Gen. Rep. **4064/2012**

Giudice: Dott.ssa Bottiglieri

ALLEGATO C
FOTOGRAFIE INTERNO ESTERNO E PLANIMETRIA

Tecnico Incaricato: Arch. Diego Emilio Fiore

Iscritto all'Albo degli Architetti della Provincia di Milano al n. 6050
Iscritto all'Albo del Tribunale al n. 10436

C.F. FRIDML61T18F205Y – P.IVA N. 12662960157

con studio in Milano – Via Morosini n. 29
Telefono 02 5517075 - Fax 025512360 - Cellulare: 338 8115264
e-mail: df@fbarchit.it



Fotografia n°1 – Vista della facciata del fabbricato su Via Mameli.



Fotografia n°2 – Vista del portone d'accesso al fabbricato residenziale.

Fotografia n°3 – Vista del cortile interno dall'androne passante.



Fotografia n°4 – Vista del vano scala condominiale.



Fotografia n°5 – Vista del ballatoio di distribuzione alle unità immobiliari.

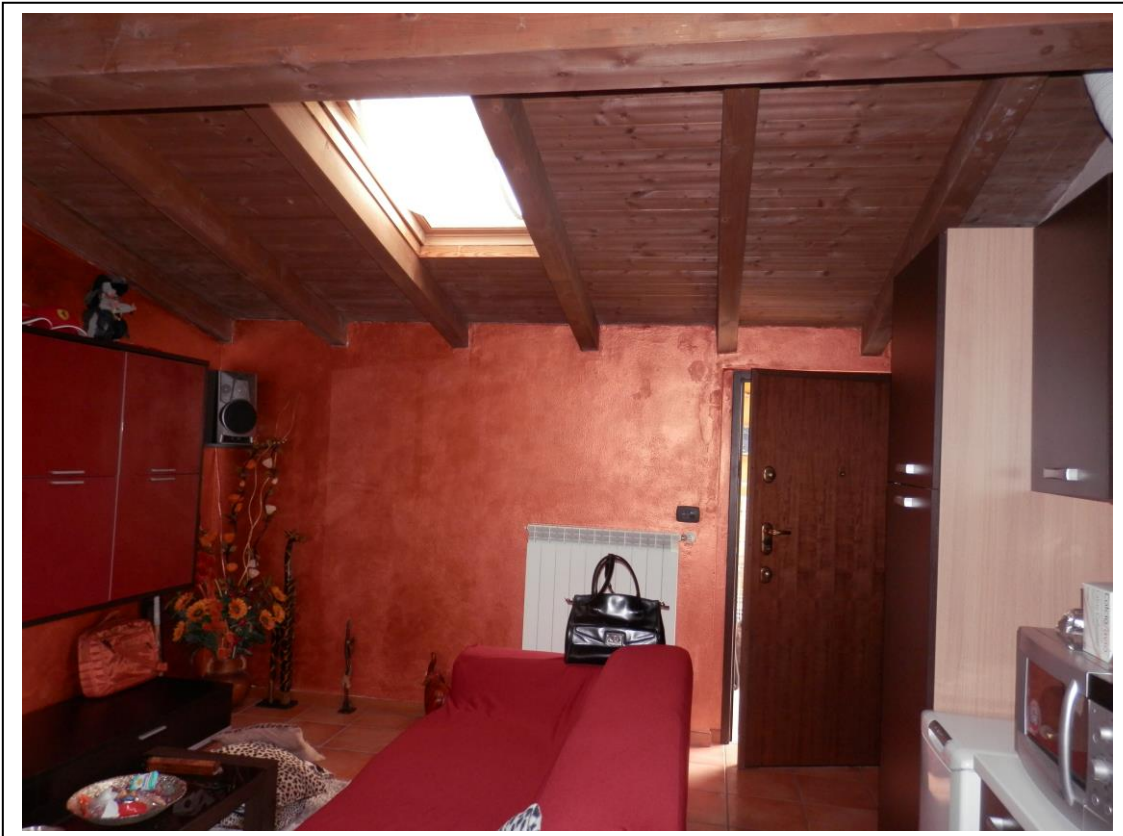

Fotografia n°6 – Vista della porta d'ingresso all'unità immobiliare dall'interno.



Fotografia n°7 – Vista della zona giorno.



Fotografia n°8 – Vista della cucina a vista sulla zona giorno.



Fotografia n°9 – Vista della camera.

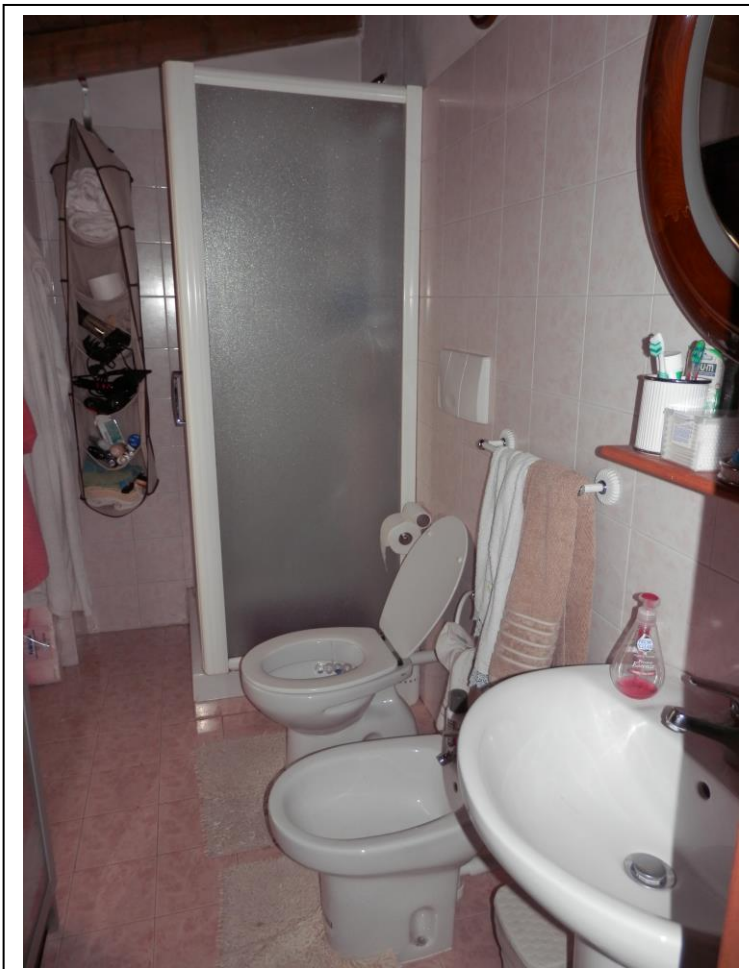

Fotografia n°10 – Vista del bagno.

**Agenzia del Territorio
CATASTO FABBRICATI
Ufficio Provinciale di
Milano**

Dichiarazione protocollo n. MI0055220 del 31/01/2006
Planimetria di u.i.u. in Comune di San Giorgio Su Legnano
Via Goffredo Mameli civ. 24

Identificativi Catastali:
Sezione:
Foglio: 1
Particella: 113
Subalterno: 716

Compilata da:
Tonelli Carlo
Iscritto all'albo:
Architetti
Prov. Milano N. 11311

Scheda n. 1 Scala 1:200

Catasto dei Fabbricati - Situazione al 15/09/2016 - Comune di SAN GIORGIO SU LEGNANO (H884) - < Foglio: 1 - Particella: 113 - Subalterno: 716 >
VIA MAMELI n. 24 piano: 2;

10 metri

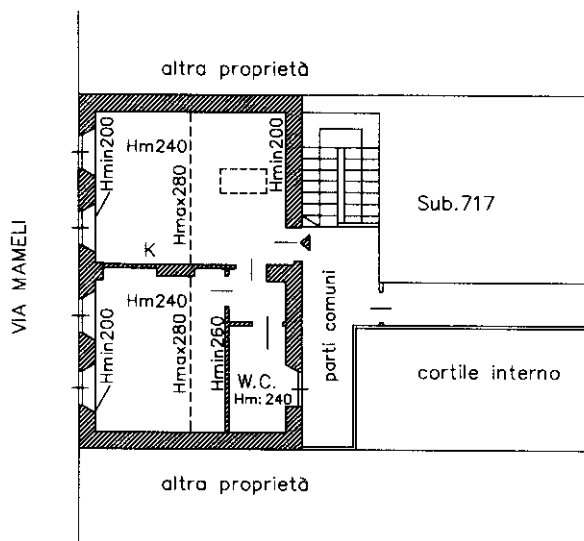

PIANO SECONDO (SOTTOTETTO)

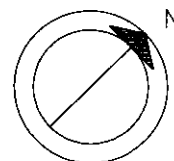

Ultima planimetria in atti