

**TRIBUNALE DI MILANO**

**SEZIONE ESECUZIONI IMMOBILIARI**

**G.d.E. Dott. MACRIPO'**

**PROCEDURA ESECUTIVA R.G.E. n. 223/2010**

promossa da **UNICREDIT**

contro

**ALLEGATO "C"**

**DOCUMENTAZIONE FOTOGRAFICA**



**VISTA DA VIA D. BIRAGO**



**VISTA DELL'ATRIO DI INGRESSO**



**PORTA DI INGRESSO E CONTATORE**



**CUCINA**



**BOMBOLA A GAS PER CUCINARE**



**SOGGIORNO**



**SOGGIORNO**



**VISTA DEL BALCONE DAL SOGGIORNO**

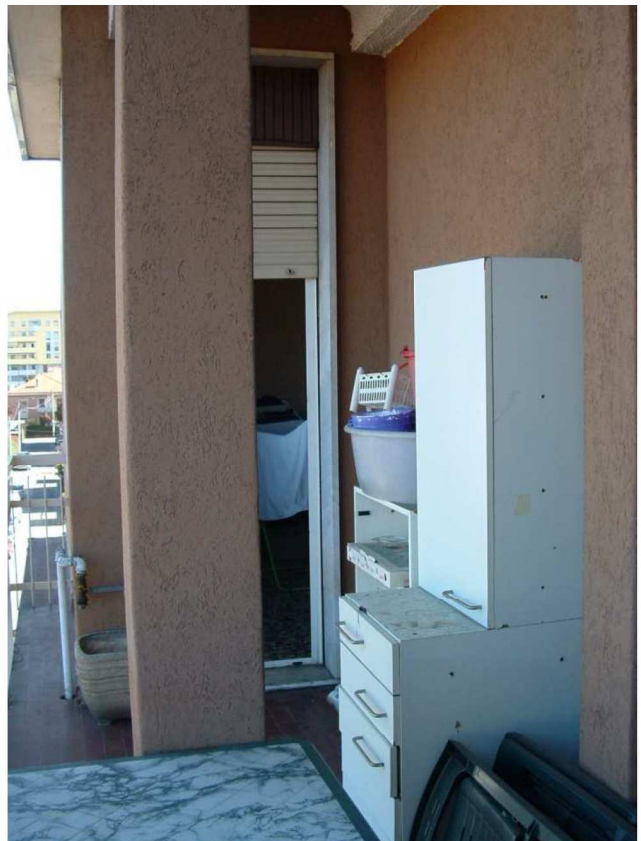

**BALCONE SU VIA BIRAGO**



**CAMERA 1**



**CAMERA 2**

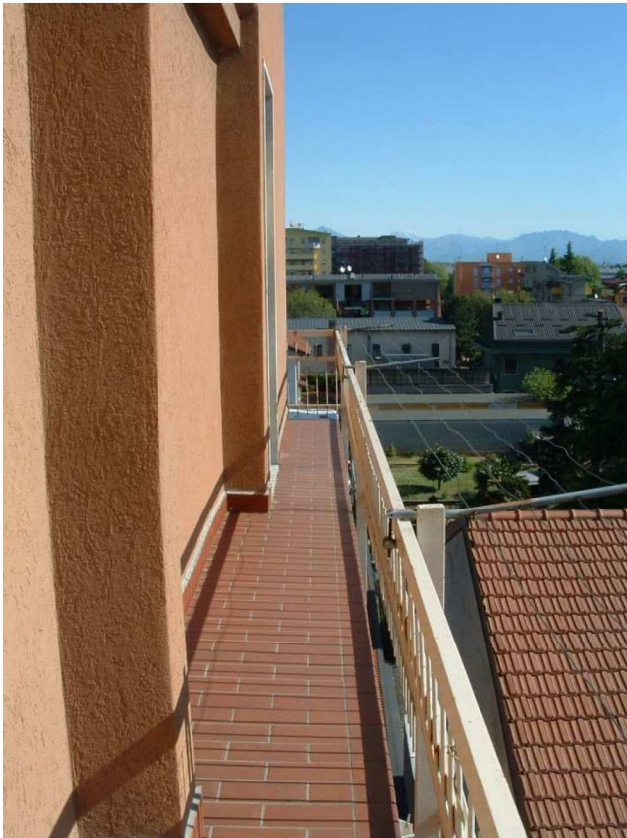

**BALCONE SU CORTILE INTERNO**

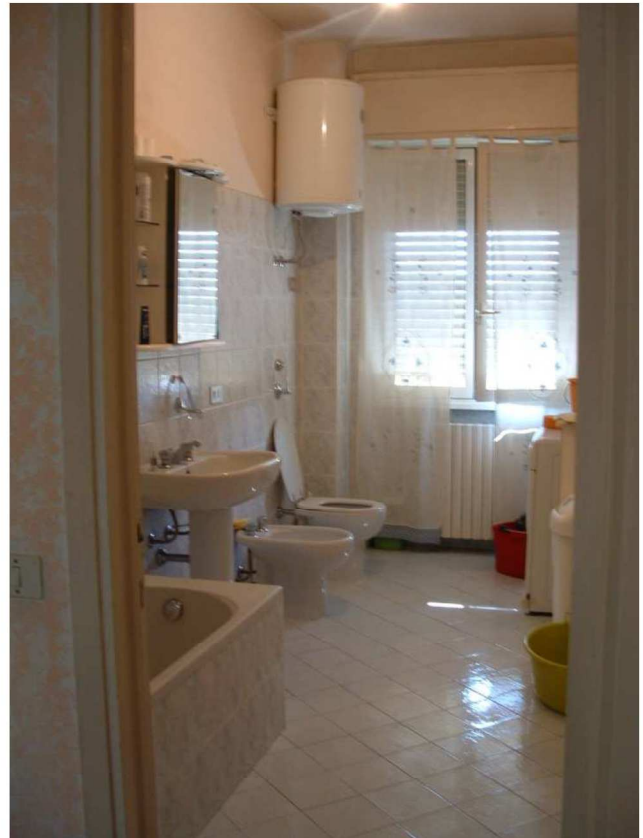

**BAGNO**