

**Agenzia del Territorio
CATASTO FABBRICATI
Ufficio Provinciale di
Milano**

Dichiarazione protocollo n. 000416081 del 23/04/2003

Planimetria di u.i.u. in Comune di Milano

Via Pietro Maffi

civ. 54/14

Identificativi Catastali:

Sezione:

Foglio: 34

Particella: 438

Subalterno: 87

Compilata da:

Berna Raffaella

Iscritto all'albo:

Architetti

Prov. Milano

N. 11314

Scheda n. 1

Scala 1:200

PIANO QUARTO

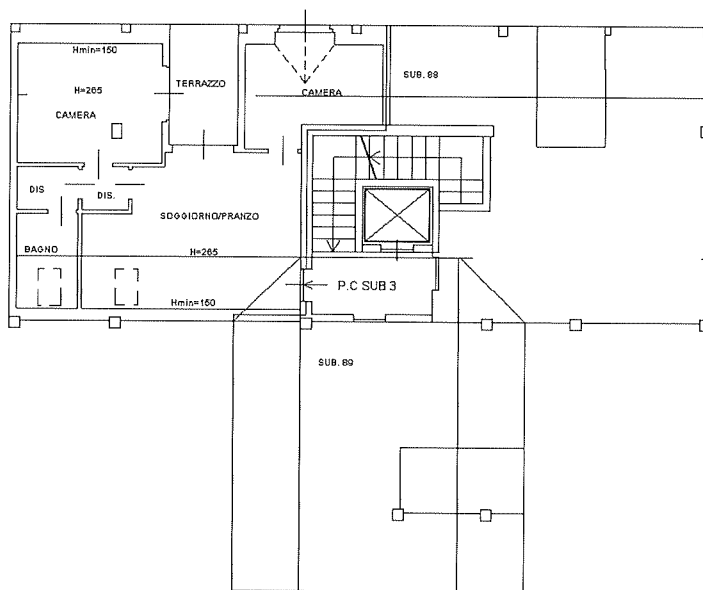

10 metri

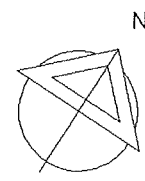

ORIENTAMENTO

Catasto dei Fabbricati - Situazione al 14/10/2015 - Comune di MILANO (F205) - < Foglio: 34 - Particella: 438 - Subalterno: 87 >
VIA CARDINALE PIETRO MAFFI n. 54/14 piano: 4;

Ultima planimetria in atti

**Agenzia del Territorio
CATASTO FABBRICATI
Ufficio Provinciale di
Milano**

Dichiarazione protocollo n. 000416081 del 23/04/2003

Planimetria di u.i.u. in Comune di Milano

Via Pietro Maffi

civ. 54/14

Identificativi Catastali:

Sezione:
Foglio: 34
Particella: 438
Subalterno: 20

Compilata da:
Berna Raffaella

Iscritto all'albo:
Architetti

Prov. Milano

N. 11314

Scheda n. 1

Scala 1:200

PIANO TERRA

MAPP. 373

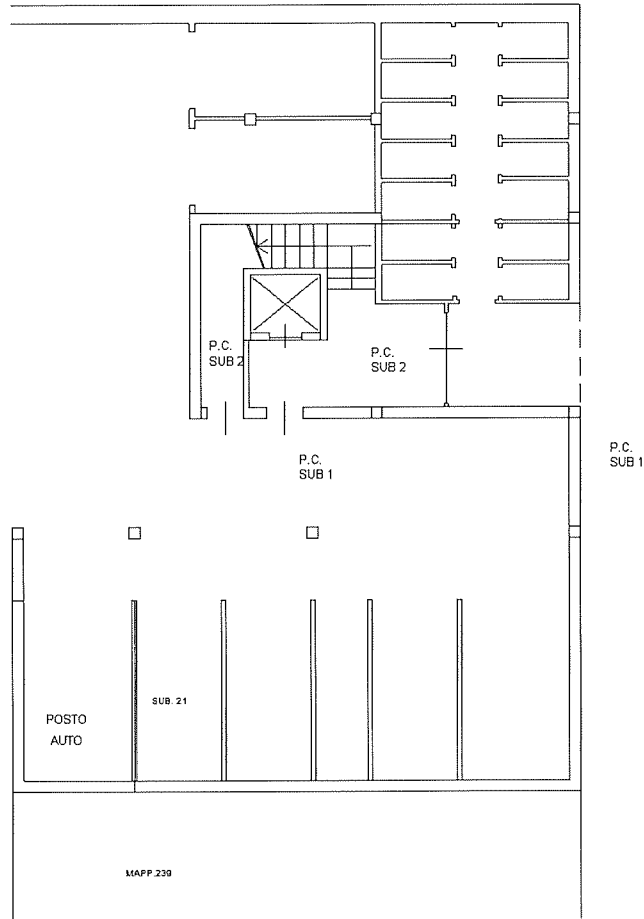

10 metri

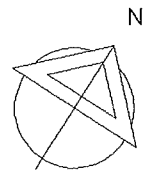

ORIENTAMENTO

Catasto dei Fabbricati - Situazione al 14/10/2015 - Comune di MILANO (F205) - < Foglio: 34 - Particella: 438 - Subalterno: 20 >
VIA CARDINALE PIETRO MAFFI n. 54/14 piano: 1;

Ultima planimetria in atti

Dichiarazione protocollo n. 000416081 del 23/04/2003

Planimetria di u.i.u. in Comune di Milano

Via Pietro Maffi

civ. 54/14

**Agenzia del Territorio
CATASTO FABBRICATI
Ufficio Provinciale di
Milano**

Identificativi Catastali:

Sezione:

Foglio: 34

Particella: 438

Subalterno: 52

Compilata da:
Berna Raffaella

Iscritto all'albo:
Architetti

Prov. Milano

N. 11314

Scheda n. 1

Scala 1:200

PIANO TERRA

MAPP. 373

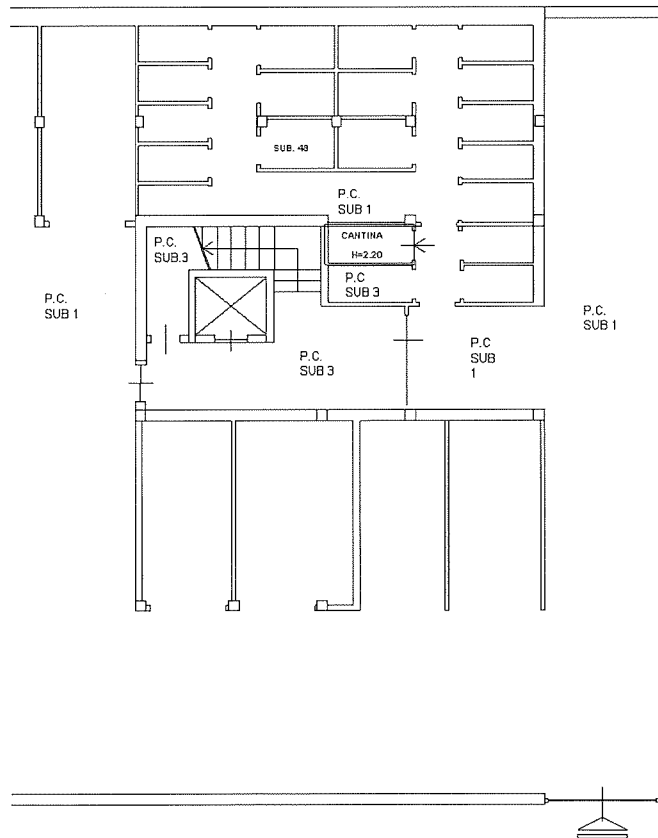

10 metri

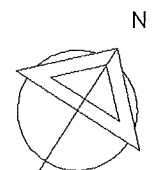

ORIENTAMENTO

Catasto dei Fabbricati - Situazione al 14/10/2015 - Comune di MILANO (F205) - < Foglio: 34 - Particella: 438 - Subalterno: 52 >
VIA CARDINALE PIETRO MAFFI n. 54/14 piano: T;

Ultima planimetria in atti