

Tribunale di Milano
PROCEDURA DI ESECUZIONE IMMOBILIARE

RILIEVO FOTOGRAFICO CON PLANIMETRIA CATASTALE
IMMOBILE
ALLEGATO ALLA RELAZIONE PERITALE

LOTTO 001 composto da:

- **APPARTAMENTO - VIA VERGA N. 2**
- Unità immobiliare ubicata nel comune **TREZZANO ROSA (MI)**
- Immobile identificato catastalmente al: Foglio **2**, Mappale **294**, Sub **711**, Piano **1-S1**, Categoria **(A/3)** Classe **6** Consistenza **5 vani**.

Bene oggetto di stima sito in
VIA VERGA N. 2
TREZZANO ROSA (MI)

LOTTO 001 INQUADRAMENTO TERRITORIALE-STRADARIO



LOTTO 001 AEROFOTOGRAMMETRICO



ESTERNO FABBRICATO - PARTI COMUNI

























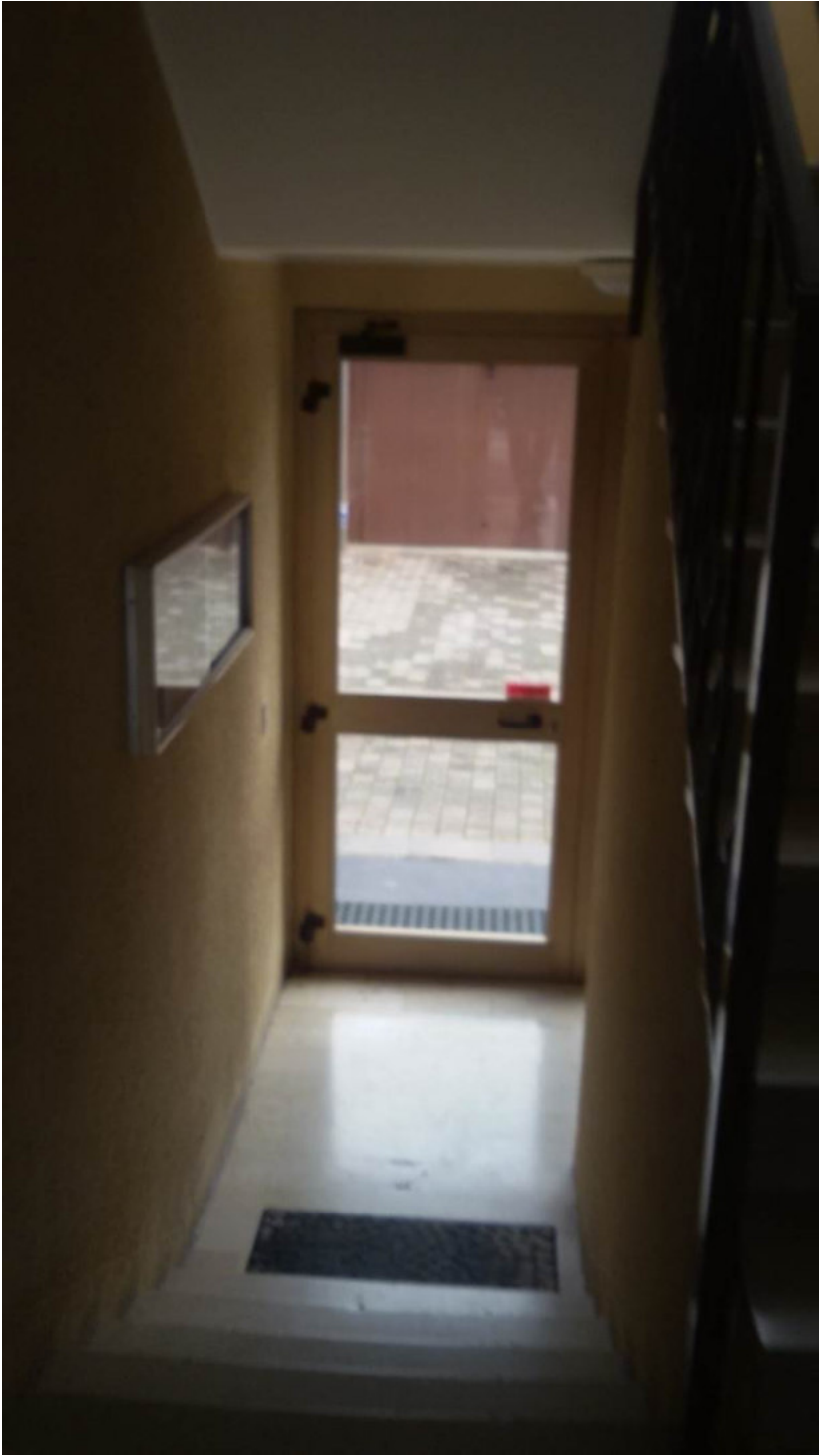

INTERNO APPARTAMENTO – LOTTO 001





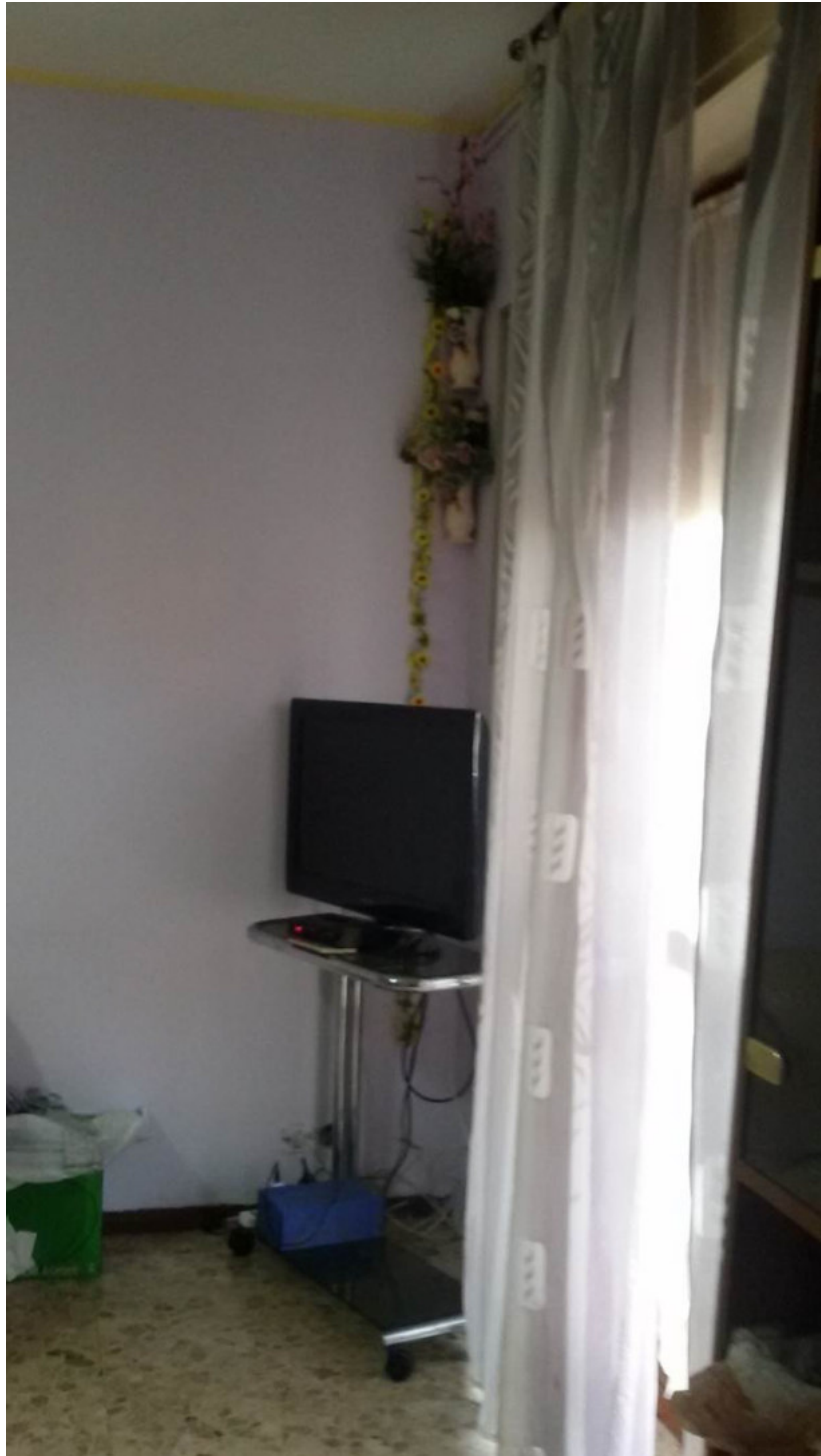







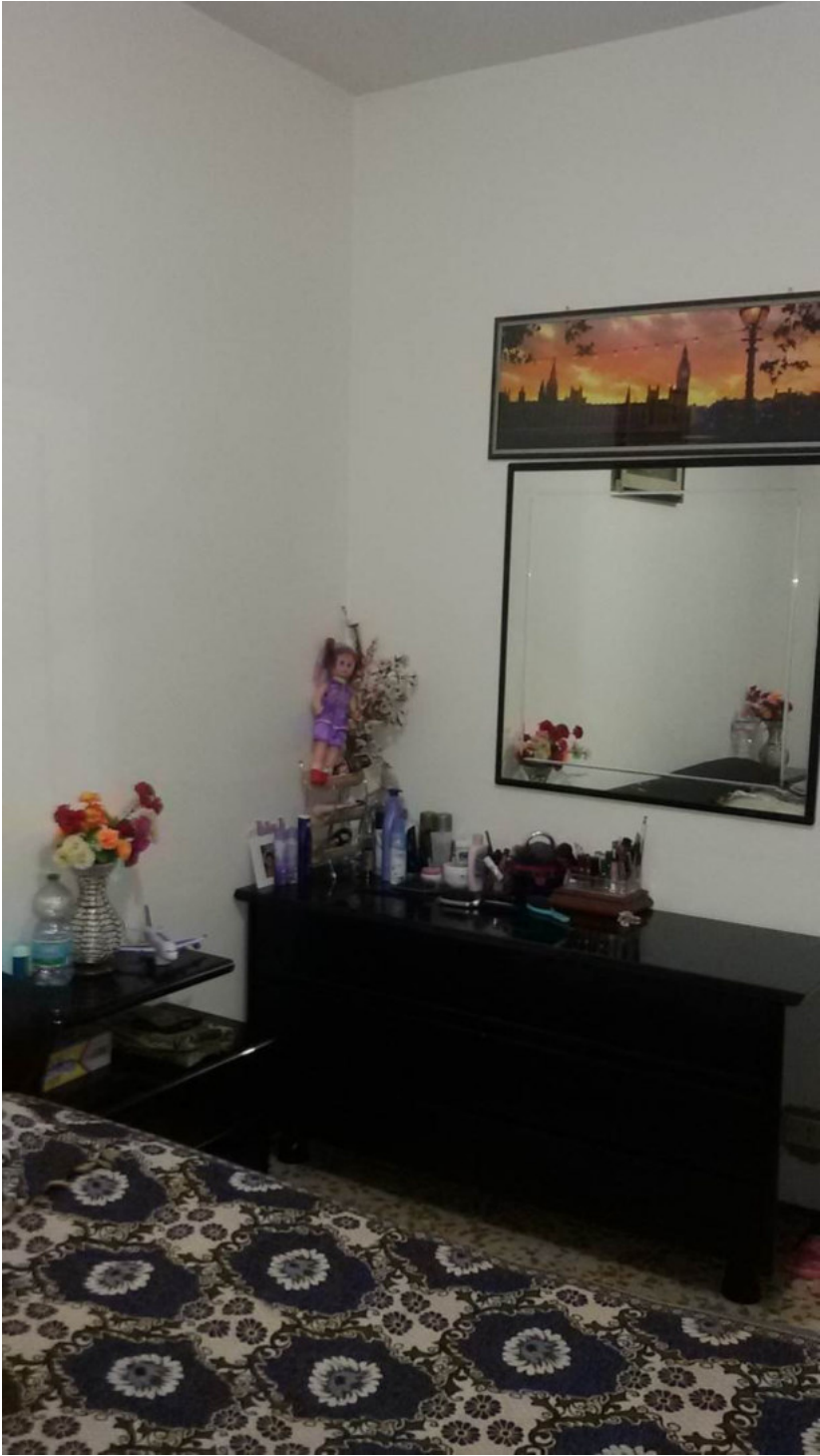























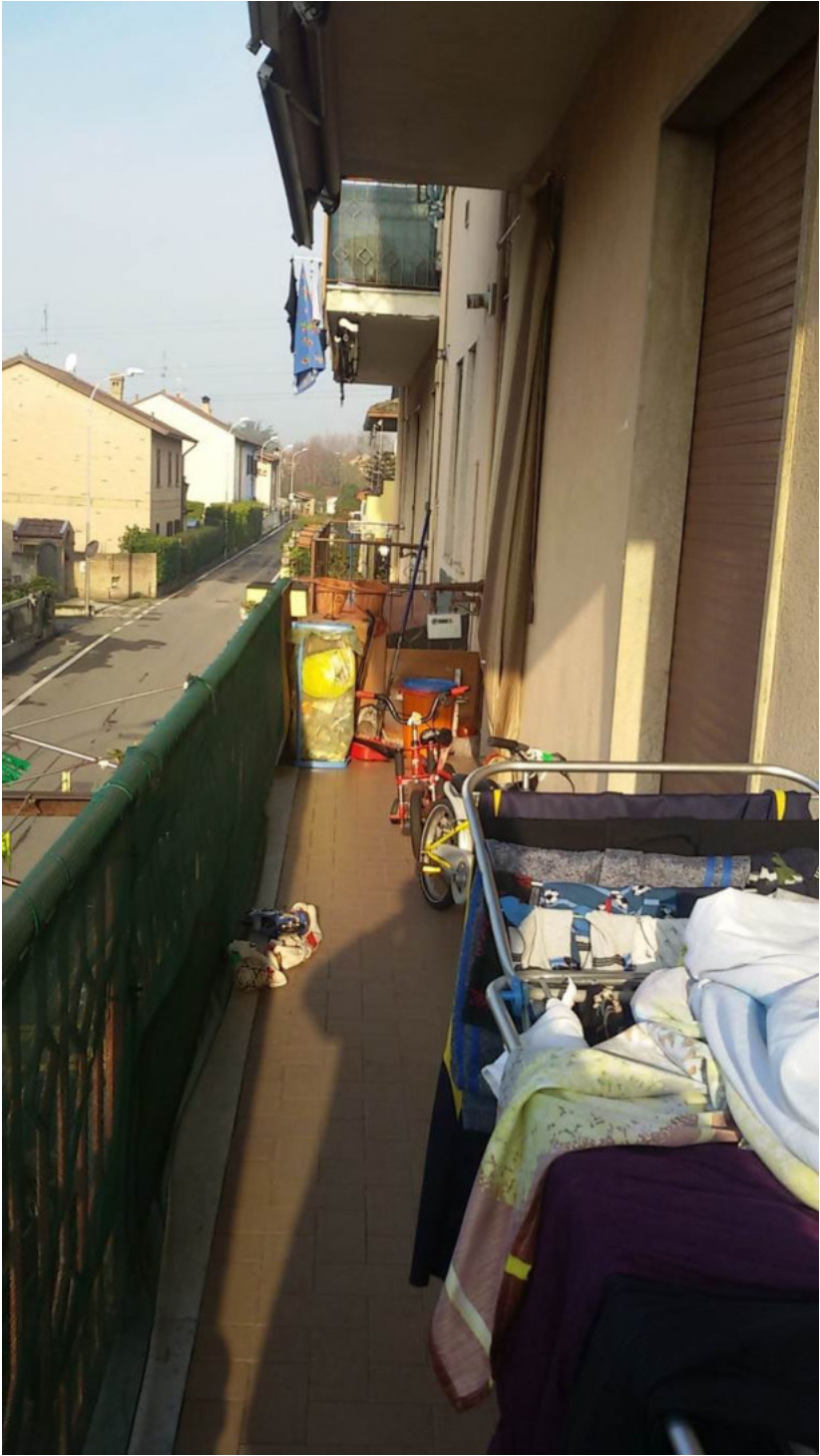





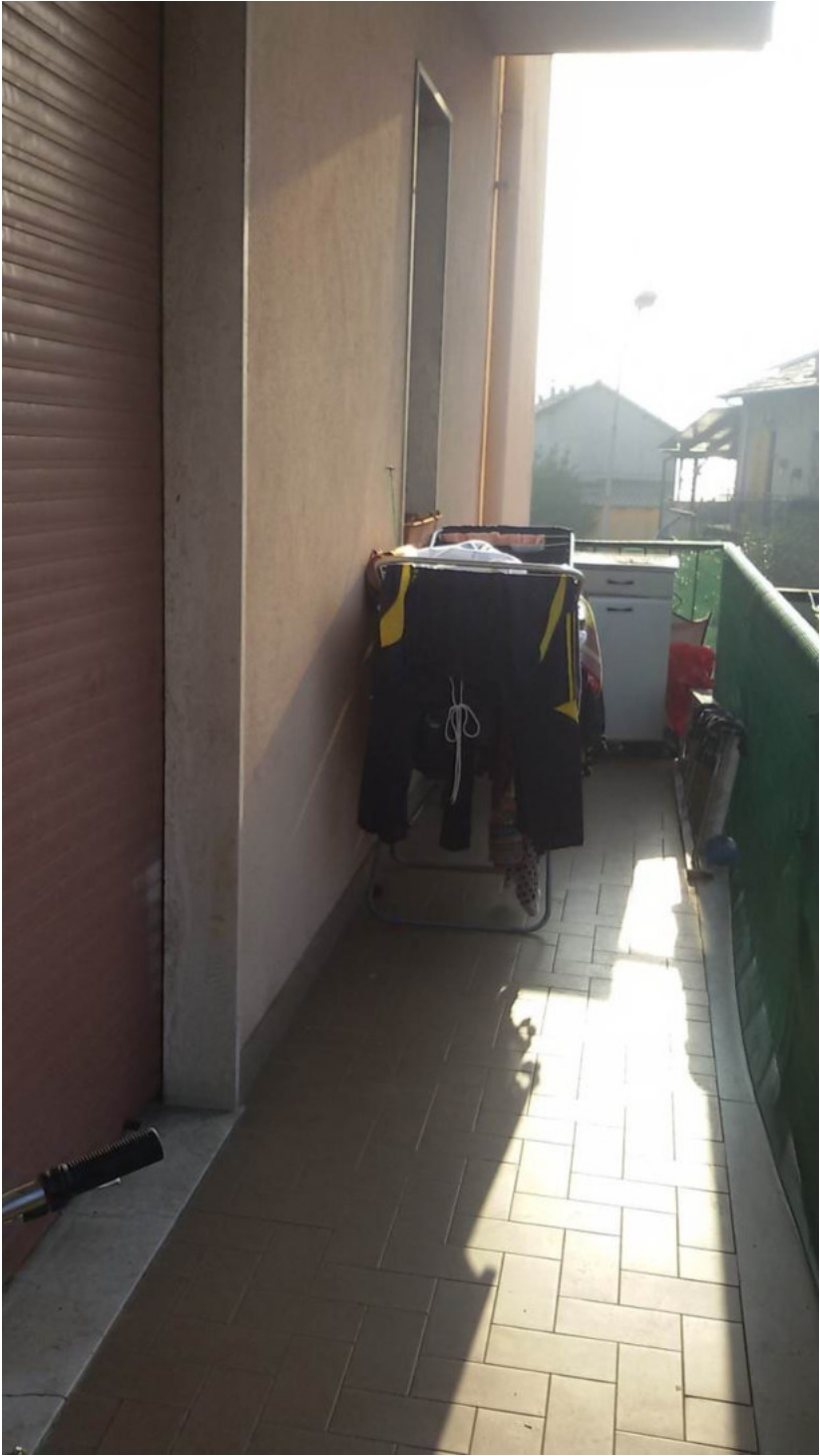



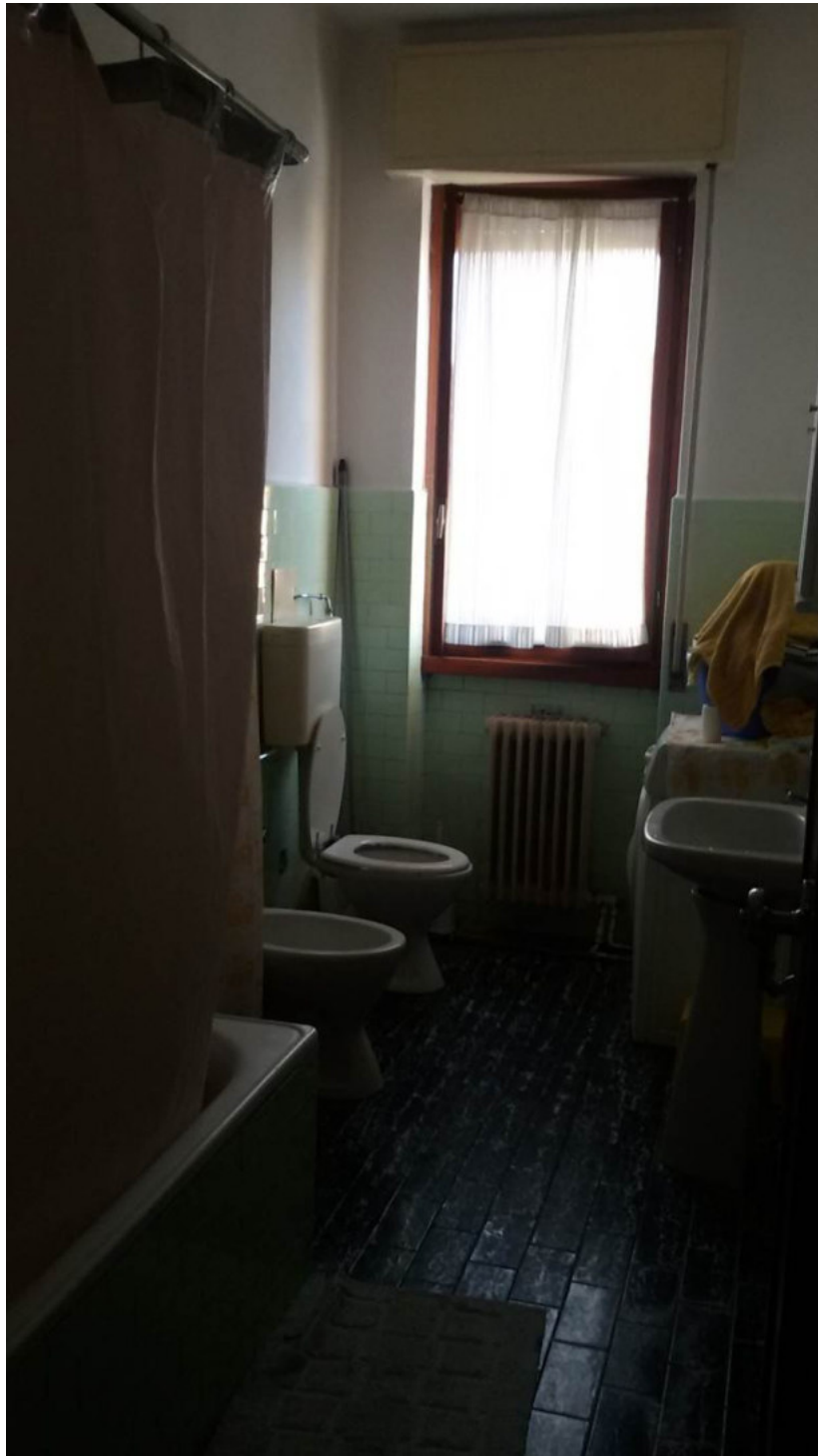











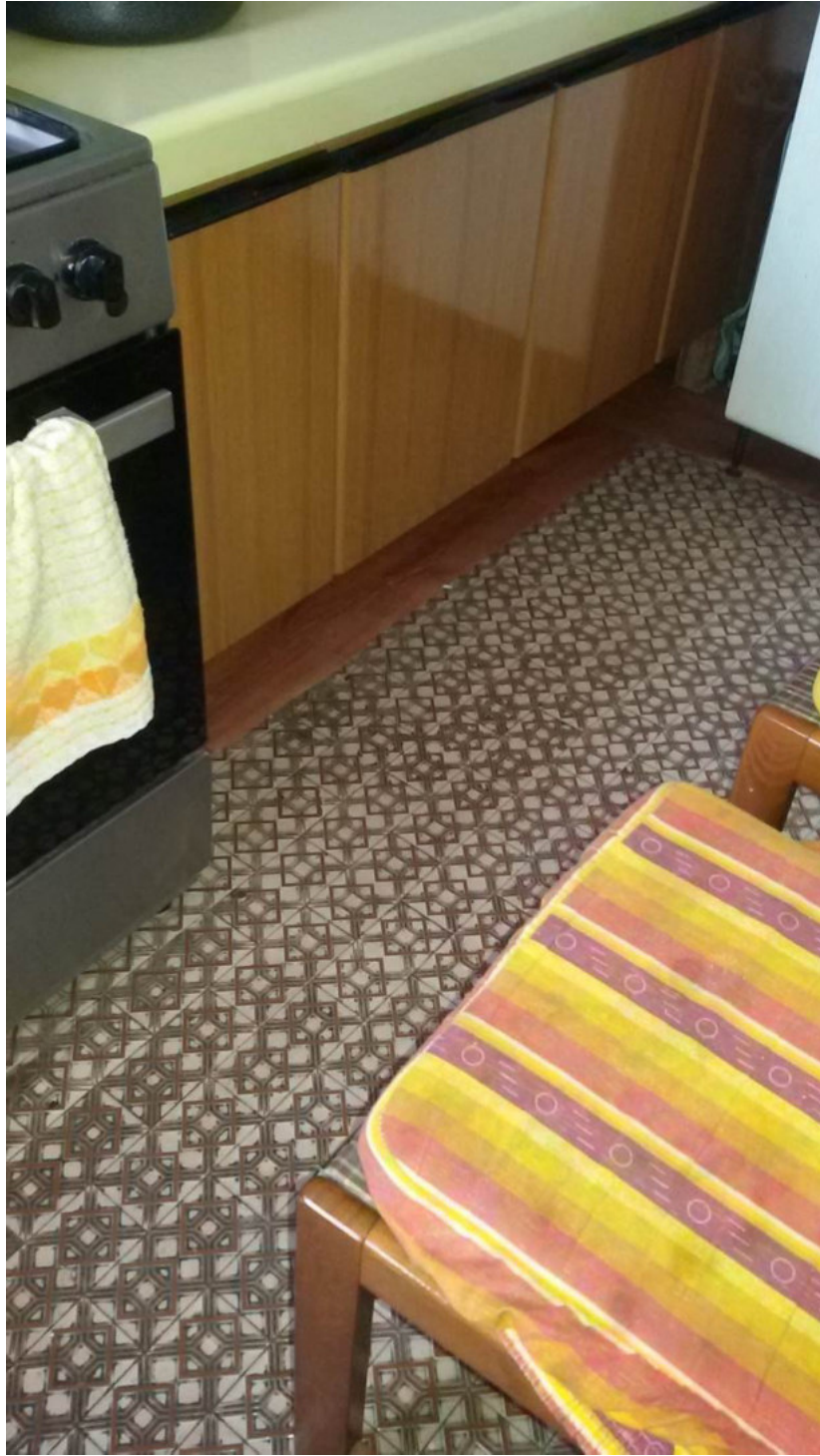

















CANTINA – LOTTO 001

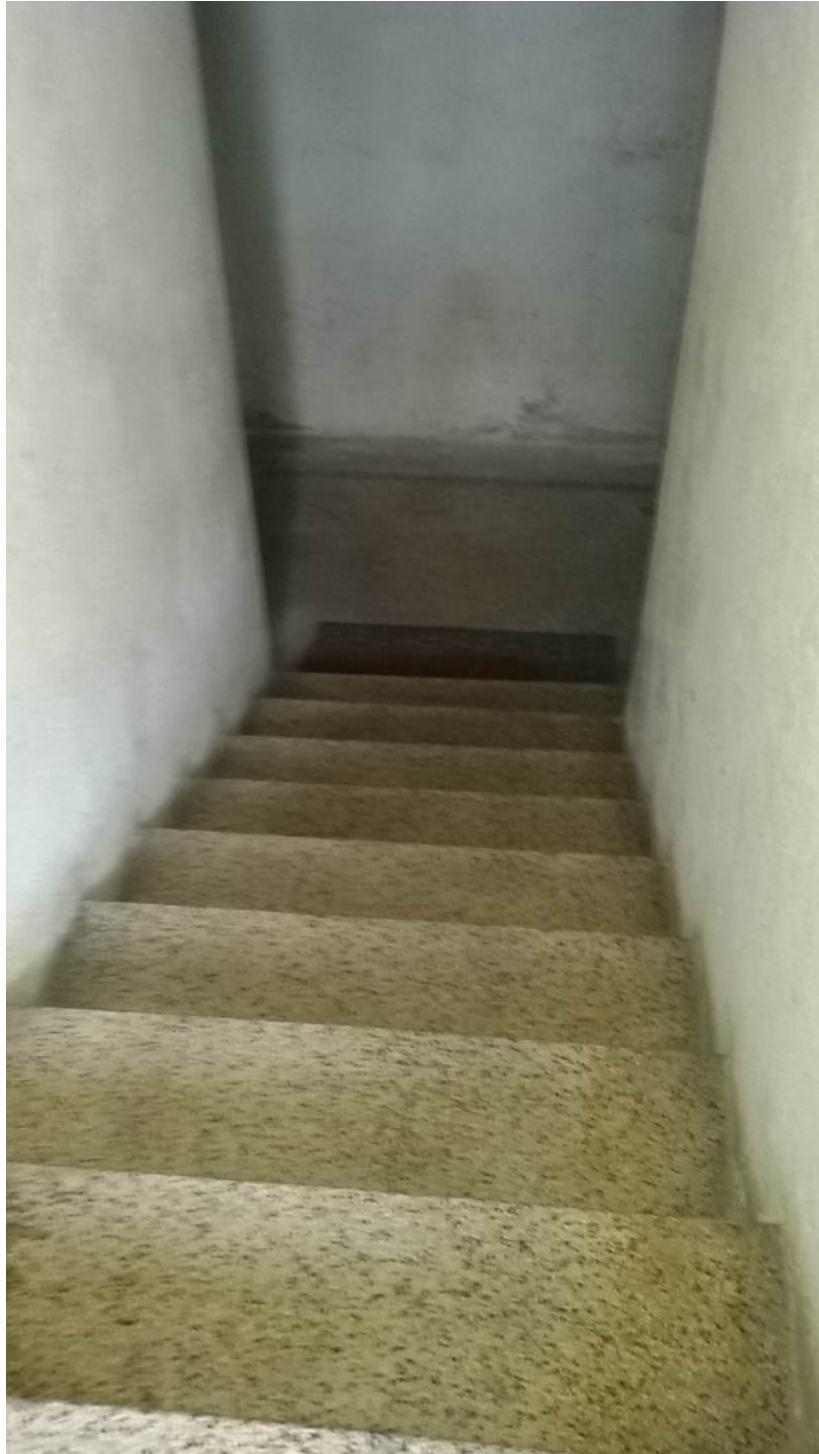

















Planimetria catastale immobile (appartamento con cantina) LOTTO 001

<p>Agenzia del Territorio CATASTO FABBRICATI Ufficio Provinciale di Milano</p>	<p>Planimetria di u.i.u. in Comune di Trezzano Rosa Via Giovanni Verga civ. 2</p>	
	<p>Identificativi Catastali: Sezione: 2 Foglio: 294 Particella: 294 Subalterno: 711</p>	<p>Compilata da: Notarangelo Matteo Iscritto all'albo: Geometri Prov. Milano N. 9991</p>
<p>bed n. 1 Scala 1:200</p>		

PIANO PRIMO
h. 290

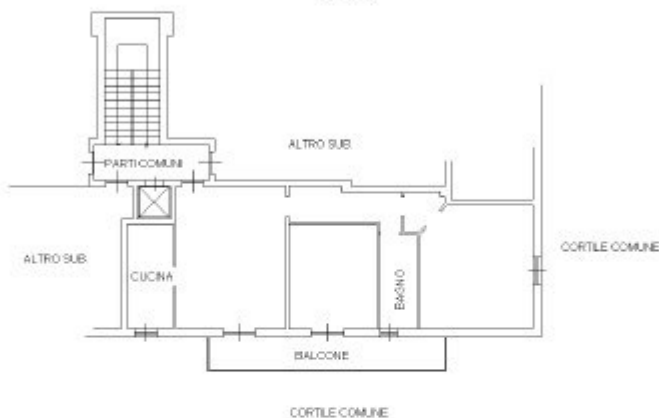

PIANO SEMINTERRATO
h. 240

