

MODULARIO
F. - Cat. 5. F. - 418



MINISTERO DELLE FINANZE
DIREZIONE GENERALE DEL CATASTO E DEI SERVIZI TECNICI ERARIALI

MOD. B (Nuovo Catasto Edilizio Urbano)

NUOVO CATASTO EDILIZIO URBANO

(R. DECRETO-LEGGE 10 APRILE 1968, N. 662)

Planimetria dell'immobile situato nel Comune di BRESSO Via C. ROMANI
Ditta EDICOM s.r.l. Via Assarotti 17/A GENOVA
Allegata alla dichiarazione presentata all'Ufficio Tecnico Erariale di MILANO

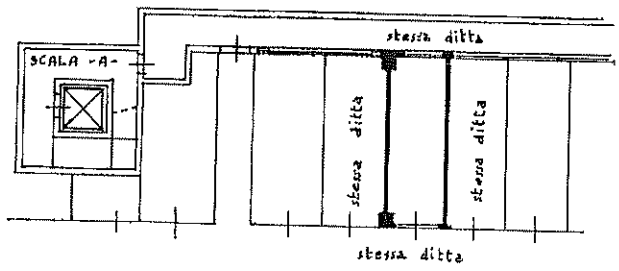

PIANO INTERRATO
BOX
H=3.20

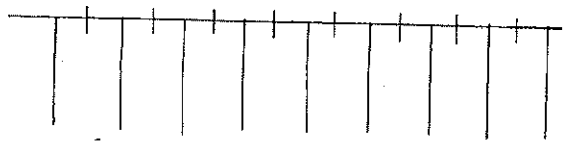

ORIENTAMENTO



SCALA DI 1:200

SPAZIO RISERVATO PER LE ANNOTAZIONI D'UFFICIO

Compilato dal Geometra
Angelo Mascheroni
(Firma, nome e cognome del tecnico)
Iscritto all'Albo dei Geometri
della Provincia di MILANO
DATA 15-10-1987
Firma: *Angelo Mascheroni*

PARTITA	<u>2692</u>
FOGLIO	<u>3</u>
MAPPALE	<u>12</u>
SUBALTERNO	<u>13</u>
PORZIONE	<u>2</u>

Comune di BRESSO(B162) - < Foglio: 1 Particella: 12 - Subalterno 705 >



MODULARIO
F. - Cat. S. T. - 318



MINISTERO DELLE FINANZE
DIREZIONE GENERALE DEL CATASTO E DEI SERVIZI TECNICI ERARIALI

Mod. B (Nuovo Catasto Edilizio Urbano)

NUOVO CATASTO EDILIZIO URBANO

(R. DECRETO-LEGGE 13 APRILE 1976, N. 445)

Planimetria dell'immobile situato nel Comune di BRESSO Via C. ROMANI
Ditta EDICOM s.r.l. Via Assarotti 17/A GENOVA
Allegata alla dichiarazione presentata all'Ufficio Tecnico Erariale di MILANO

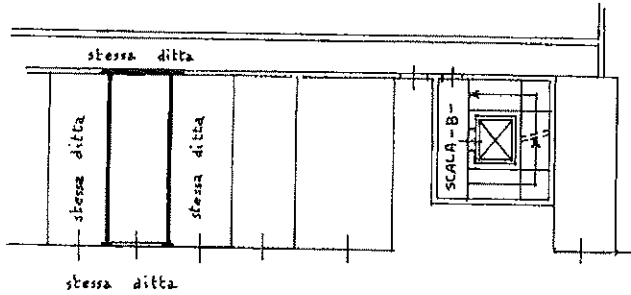

PIANO INTERRATO
BOX
H=3.20

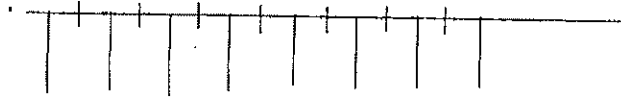

ORIENTAMENTO



SCALA DI 1:800

SPAZIO RISERVATO PER LE ANNOTAZIONI D'UFFICIO

DATA
PROT. N°

PARTITA 2692
FOGLIO 1
MAPPALE 12
SUBALTERNO 13
PORZIONE a-a

Compilato dal Geometra
(Titolo, nome e cognome del tecnico)
Angelo Mascheroni
Iscritto all'Albo dei Geometri
della Provincia di MILANO
data 15-10-1987
Firma: Angelo Mascheroni

BRESSO (BI 62) - Comune di CAROLINA ROMANI piano: SI;



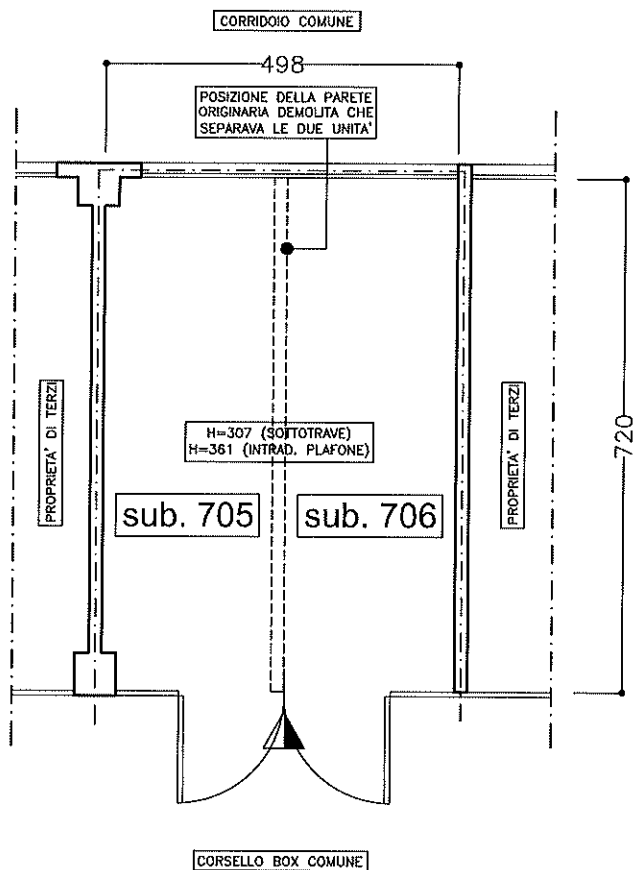

riccardo innocente architetto

milano, via vochieri n° 15 - telefono e fax 026460877 - mail: innocente.arch@libero.it

R.G.E. n° 1286/2016 - MC2 ELETTROIMPIANTI di Casu Maurizio contro Venturini Marco

Immobile in Bresso (MI), Via Carolina Romani n° 1/11 (angolo Via Veneto) - Piano interrato

Foglio 1 - Mappale 12 - Subalterni 705 e 706

LOTTO 2
STATO DI FATTO

Scala 1:100

Allegato n°

E

