

MODULARIO



MINISTERO DELLE FINANZE

Nov. B. Nuova Carta Edilizia Urbana

DIREZIONE GENERALE DEL CATASTO E DEI SERVIZI TECNICI ERARIALI

# NUOVO CATASTO EDILIZIO URBANO

Lire 50

Planimetria dell'immobile situato nel Comune di **PIEVE EMANUELE** **Viale Dei Pini, 4**  
Ditta **I.C.R.L. s.p.a. Iniziativa Costruzioni Riunite Lambro** - Via Villa Emiliani, 46 - ROMA  
Allegata alla dichiarazione presentata all'Ufficio Tecnico Erariale di **MILANO**

PIANO 1°  
SCALA M  
UNITA 37

STESSA PROPRIETA

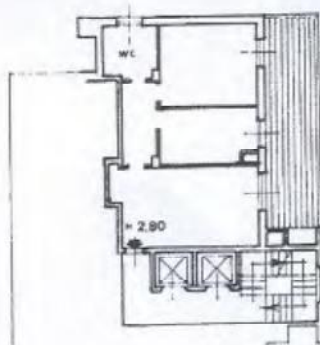

STESSA PROPRIETA

STESSA PROPRIETA

STESSA PROPRIETA

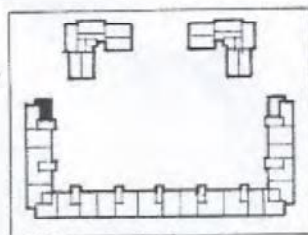

Planimetria 1: 2000

CANTINA  
L=108  
P=475

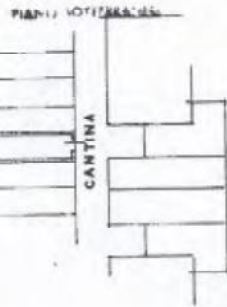

PIANO SOTTERRANEO

CANTINA

**CANTINA N° 176**  
SCENDENDO LE SCALE  
PROSEGUIRE DRETTO  
ATTRAVERSARE PORTA  
IN METALLO (MARRONE)

ORIENTAMENTO



SCALA DI 1:200

SPAZIO RISERVATO PER LE ANNOTAZIONI SULLA PLANIMETRIA

DATI  
PROG. N°

PARTITA 80  
FOGLIO 8  
MAPPALE 120  
SUBALTERNO 115

Completata dal Dott. Arch.  
Pier Giorgio Meregalli

Iscritto all'Albo degli Architetti  
della Provincia di Milano n. 2347

DATA 30.6.1981  
Firma: M. P. Meregalli

Ultima planimetria in atti

Catasto dei Fabbricati - Situazione al 08/11/2018 - Comune di PIEVE EMANUELE (G634) - < Foglio: 8 - Particella: 120 - Subalterno: 179 >  
L. 12/01/01  
VIALE DEI PINI n. 4 piano: 1-S1 scala: M;