

**ALLEGATI B**

MODULARIO  
F. - Cat. S. T. - 315



MINISTERO DELLE FINANZE  
DIREZIONE GENERALE DEL CATASTO E DEI SERVIZI TECNICI ERARIALI

(Nuovo Catasto Edilizio Urbano)

# NUOVO CATASTO EDILIZIO URBANO

Lire  
20

(R. DECRETO-LEGGE 13 APRILE 1939, N. 662)

Planimetria dell'immobile situato nel Comune di MAGENTA Via F.lli SANCHIOLI

Ditta SOC. IMMOBILIARE ROSSI S.R.L.

Allegata alla dichiarazione presentata all'Ufficio Tecnico Erariale di MILANO

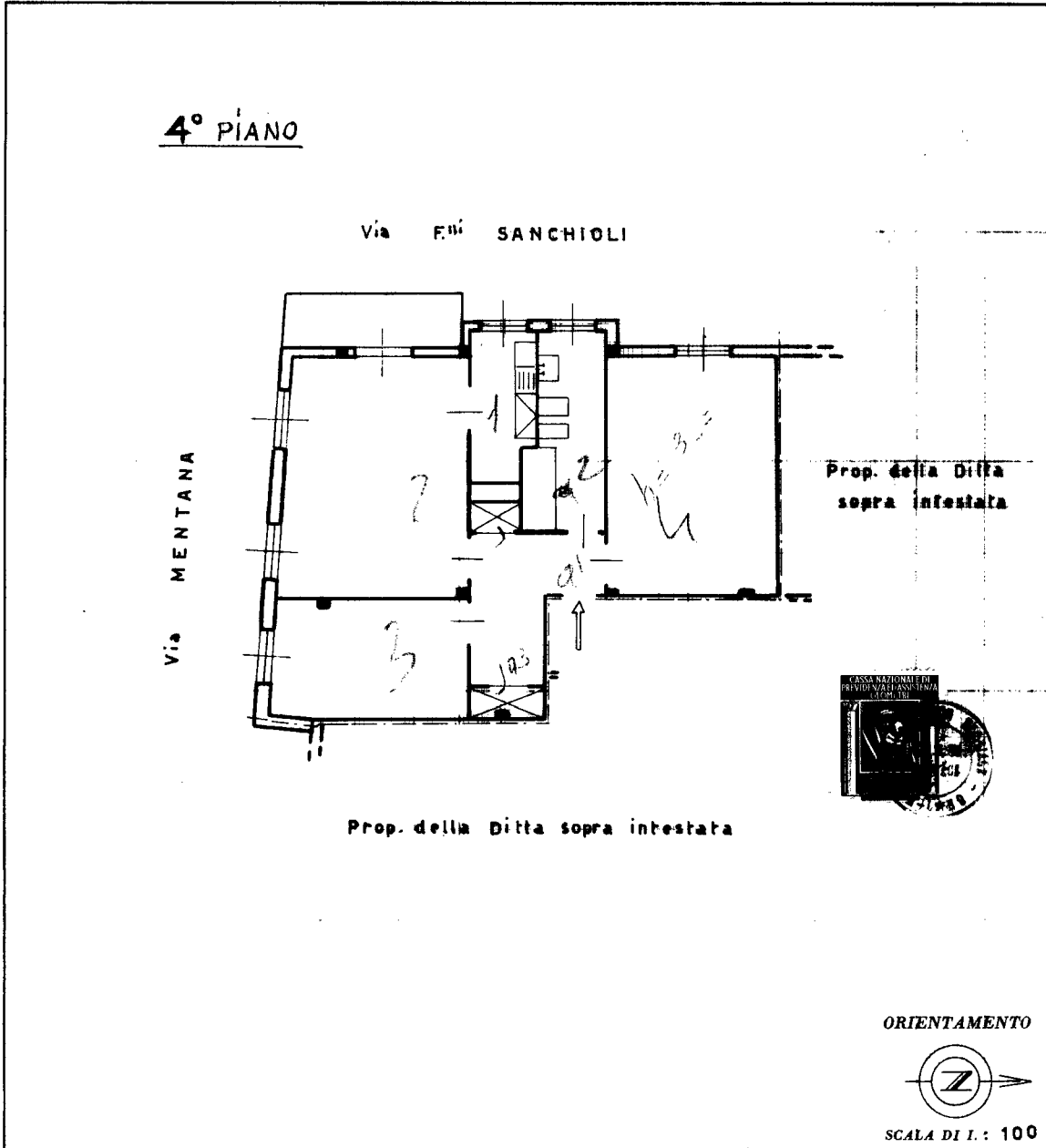

SPAZIO RISERVATO PER LE ANNOTAZIONI D'UFFICIO	
DATA	
PROT. N°	

Compilata dal Geom. PIETRO MENESCARDI  
(Titolo cognome del tecnico)  
 Iscritto all'Albo dei Geometri  
 della Provincia di MILANO  
 DATA 2-4-1962  
 Firma: Menescardi Pietro

ISTITUTO POLIGRAFICO DELLO STATO

Catasto dei Fabbricati - Situazione al 06/12/2017 - Comune di MAGENTA (E801) - < Foglio: 7 - Particella: 344 - Subalterno: 29 >  
VIA FRATELLI SANCHIOLI n. 37 piano: 4;

Ultima planimetria in atti



*Figura 1 Complesso Immobiliare composto da 2 edifici adiacenti aventi ingresso ai civici n. 37 e n. 45*



*Figura 2 Porzioni di Edificio al civico n. 45*



*Figura 3 Dettaglio esterno Appartamento pignorato*

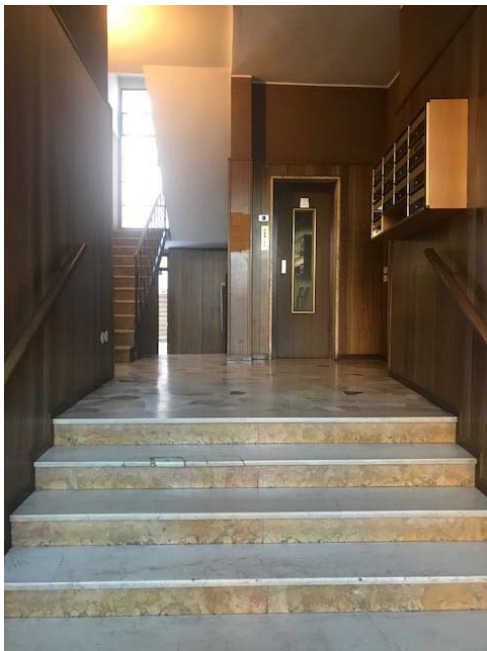

*Figure 4 e 5 Ingresso vista ascensore e vista portone d'ingresso*



*Figura 4 Cucina*



*Figura 5 Bagno*



*Figura 6 Soggiorno con balcone*



*Figura 7 Camera Matrimoniale*





*Figura 8 Seconda Camera*



*Figura 9 Ripostiglio con porta a soffietto*

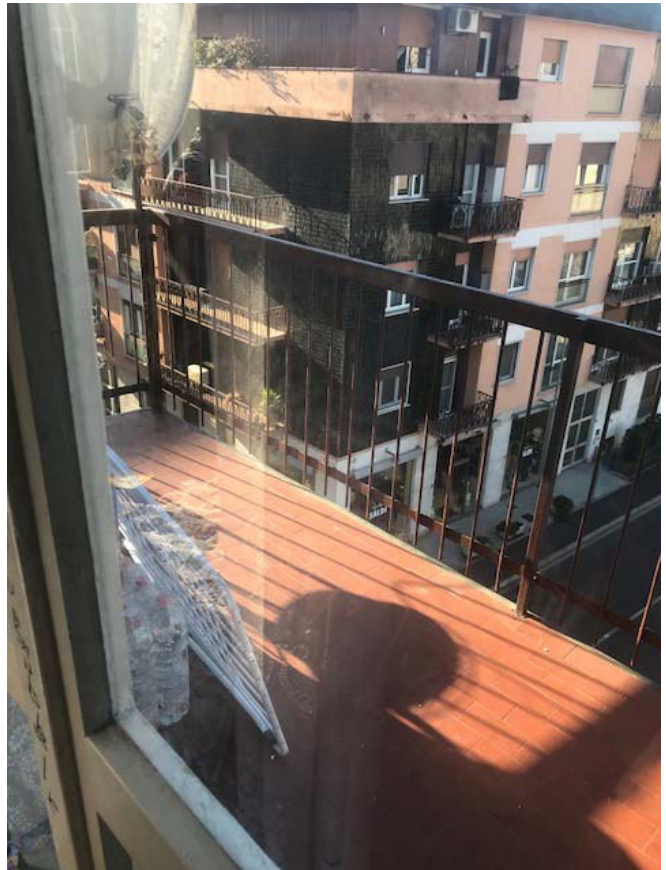

*Figura 10 Balcone*



*Figura 10 Porta d'ingresso lato interno*



*Figura 10 Porta d'ingresso su pianerottolo*



*Figura 11 Dettaglio porte interne*



*Figura 12 Dettaglio caldaia ACS*



*Figura 13 Dettaglio plafone scrostato*

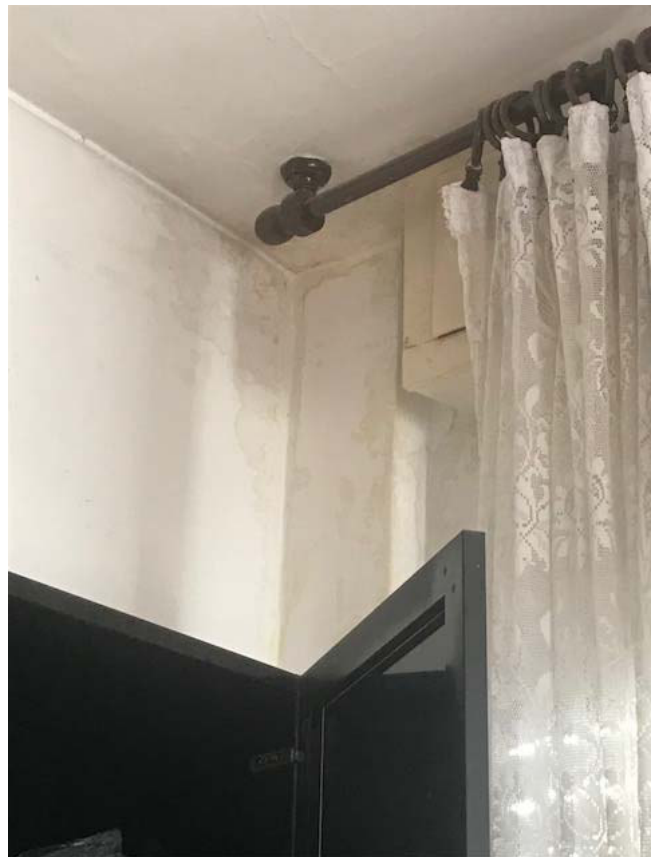

*Figura 14 Dettaglio macchie di umidità*



Figura 15 Dettaglio impianto elettrico



Figura 12 Dettaglio impianto elettrico

