

R.G.E. 2680/2016

ALLEGATO N. 8

LOTTO 1- foglio 10, mapp. 117, sub. 2

Via Tonale n. 9 – Settimo Milanese (MI)

INQUADRAMENTO

RILIEVO FOTOGRAFICO

PLANIMETRIE DELLO STATO DEI LUOGHI

Via Tonale n. 9 - Settimo Milanese (MI)



Foto n. 1: Foto aerea di inquadramento





Foto n. 2: L'appartamento visto dal giardino di pertinenza



Foto n. 3: Balcone di proprietà con scala di accesso al giardino





Foto n. 4: Sala/Angolo cottura verso il balcone



Foto n. 5: Sala/Angolo cottura verso l'ingresso





Foto n. 6: Balcone e porzione di giardino

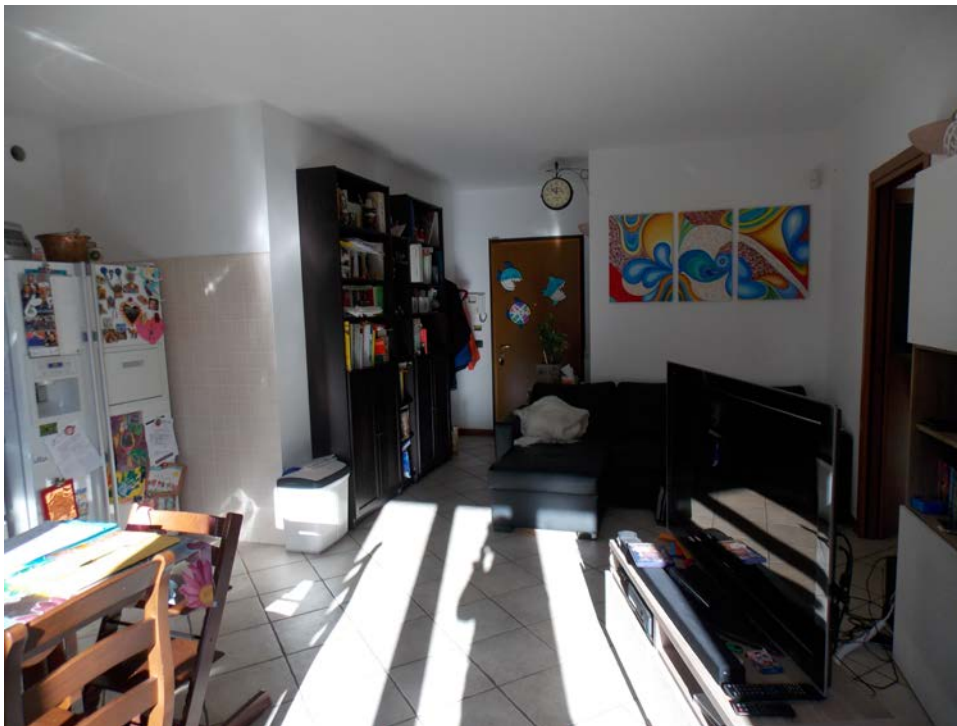

Foto n. 7: Camera a Nord-Est





Foto n. 8: Camera a Nord-Est e disimpegno



Foto n. 9: Bagno a Nord





Foto n. 10: Bagno a Nord



Foto n. 11: Camera a Sud-Est





Foto n. 12: Camera a Sud-Est



Foto n. 13: Bagno a Est





Foto n. 14: Bagno a Est



PLANIMETRIA DELLO STATO DEI LUOGHI

ALLEGATO n. 8
R.G.E. 2680/2016

VIA TONALE N°9 - SETTIMO MILANESE (MI) - Piano rialzato
N.C.E.U. : Foglio 10 / P.lla 117 / Sub. 2

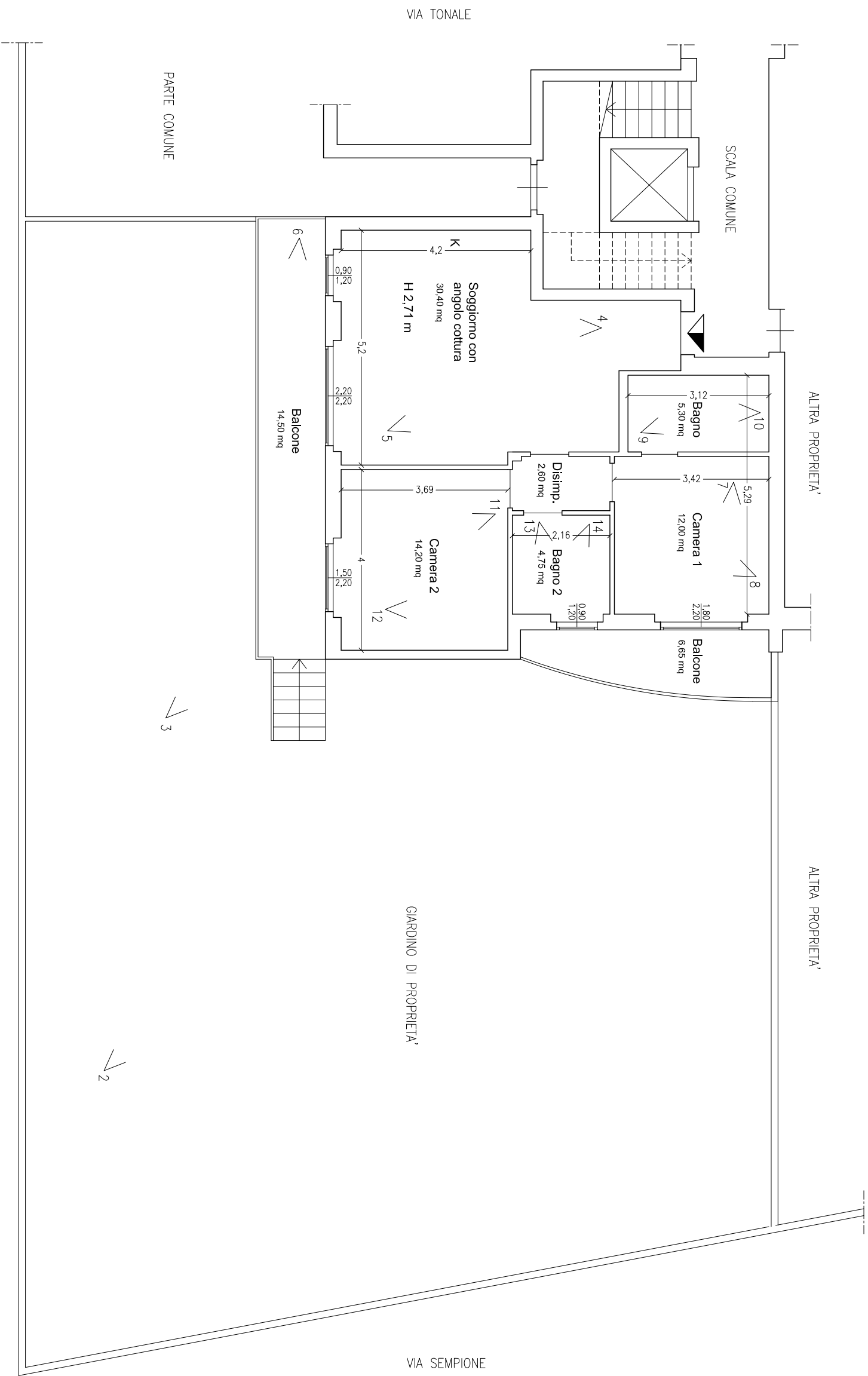
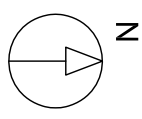

Legenda

n  con i offici

PLANIMETRIA
APPARTAMENTO - PIANO RIALZATO
Scala 1:100

PLANIMETRIA DELLO STATO DEI LUOGHI

ALLEGATO n. 8
R.G.E. 2680/2016

VIA TONALE N°9 - SETTIMO MILANESE (MI) - Piano seminterrato
N.C.E.U. : Foglio 10 / P.IIa 117 / Sub. 2

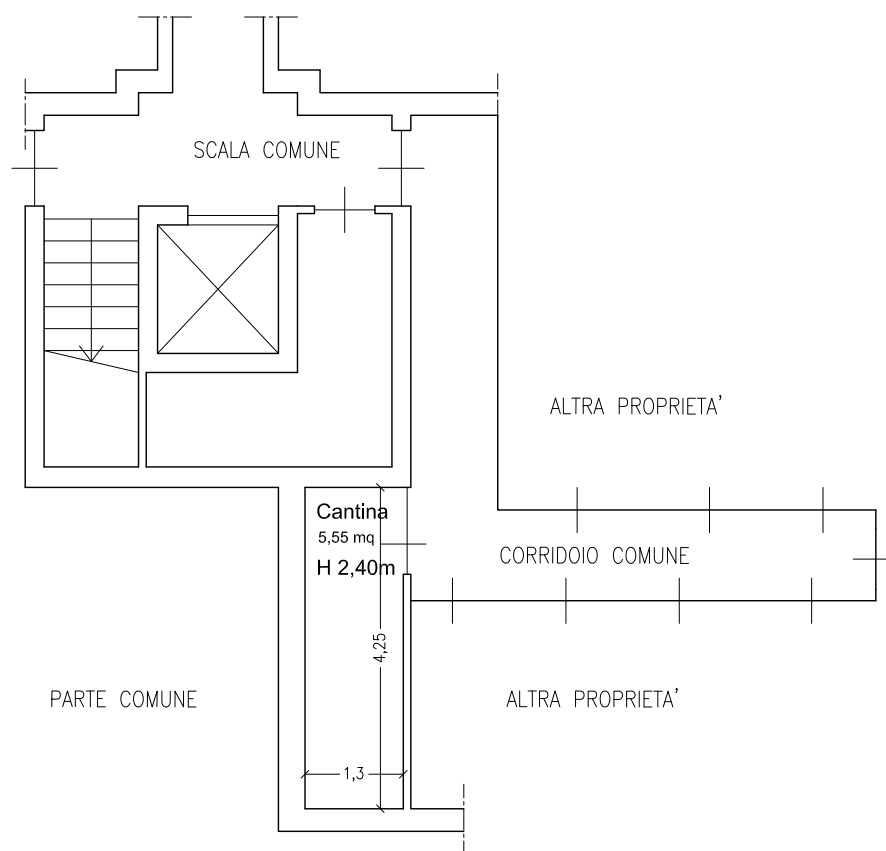

PLANIMETRIA
CANTINA - PIANO SEMINTERRATO
Scala 1:100

