

**Agenzia del Territorio
CATASTO FABBRICATI
Ufficio Provinciale di
Milano**

Dichiarazione protocollata n. MI0524158 del 22/06/2009

Planimetria di u.i.u. in Comune di Milano

Via Francesco Soave

civ. 12

Identificativi Catastali:

Sezione:
Foglio: 527
Particella: 51
Subalterno: 701

Compilata da:
Stasi Francesco

Iscritto all'albo:
Architetti

Prov. Milano

N. 6015

Scheda n. 1 Scala 1:200

PIANO SEMINTERRATO

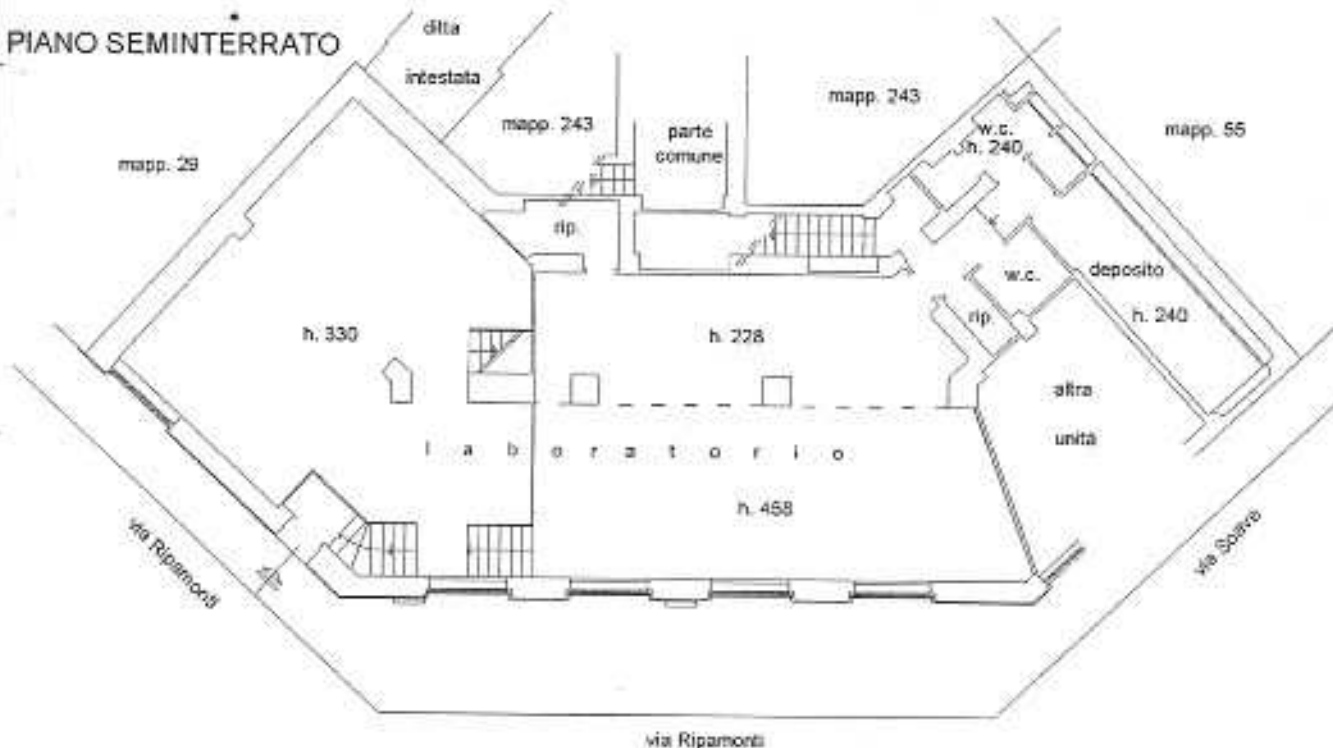

PIANO TERRA

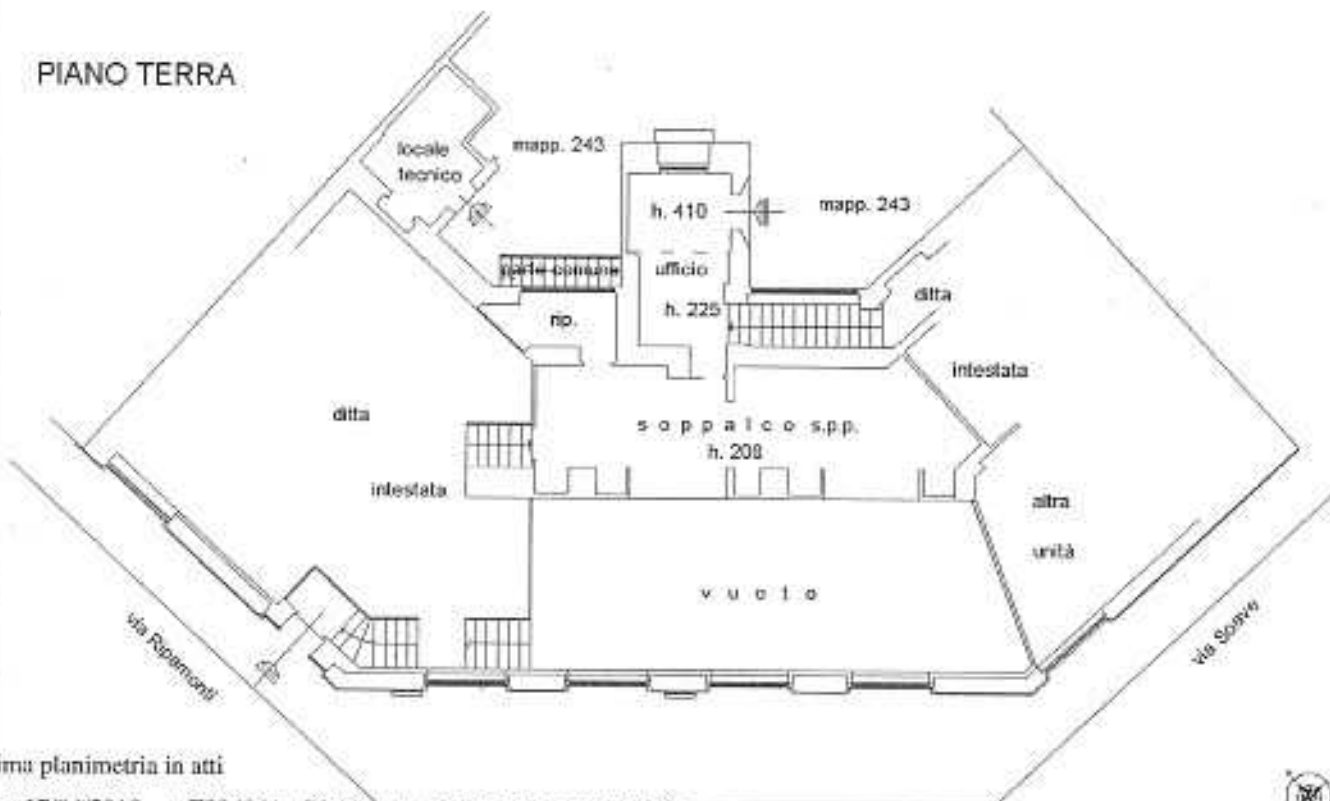

Catasto dei Fabbricati - Situazione al 17/04/2018 - Comune di MILANO (F205) - < Foglio: 527 - Particella: 51 - Subalterno: 701 >
VIA FRANCESCO SOAVE n. 12 piano: S1-T;

Ultima planimetria in atti