

N=5036200

E=1517600

1 Particella: 25

11-Dic-2017 19:28:51  
Prot. n. T368311/2017

Scala originale: 1:1000  
Dimensione cornice: 267.000 x 189.000 metri

Comune: MILANO  
Foglio: 318

MODULARIO  
F. ng. rend. 497



MINISTERO DELLE FINANZE  
DIREZIONE GENERALE DEL CATASTO E DEI SERVIZI TECNICI ERARIALI

Mod. B (Nuovo Catasto Edilizio Urbano)

# NUOVO CATASTO EDILIZIO URBANO

Lire  
100

(R. DECRETO-LEGGE 13 APRILE 1939, N. 652)

Planimetria dell'immobile situato nel Comune di MILANO Via SPINOZA CIV.5

Ditta MUZIO CARLO (nato a Genova il 10/04/1939)

Allegata alla dichiarazione presentata all'Ufficio Tecnico Erariale di MILANO

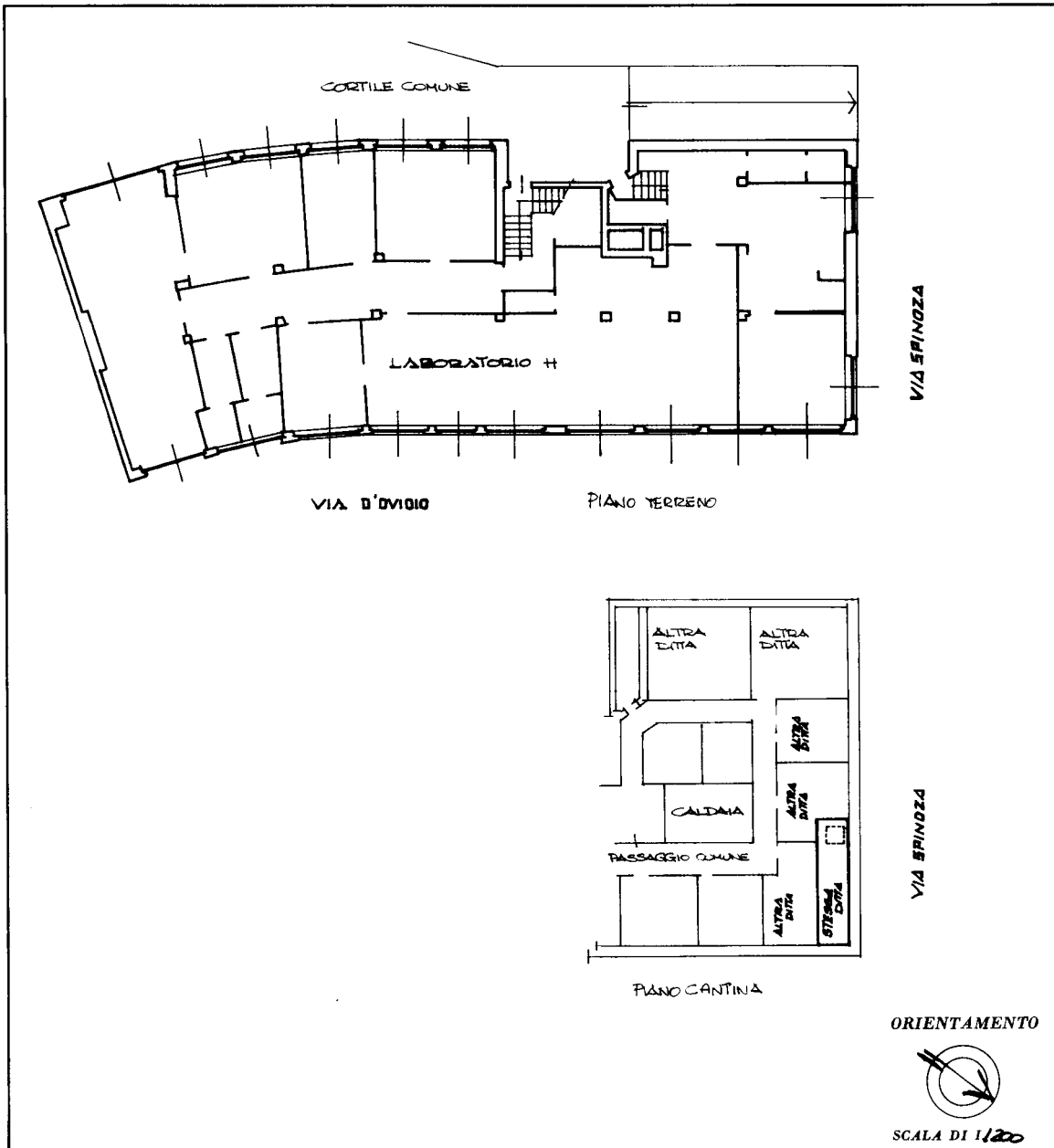

SPAZIO RISERVATO PER LE ANNOTAZIONI D'UFFICIO	
DATA PROT. N° 11430 27 MAR 1986	LA PRESENTE PLANIMETRIA ANNULLA E SOSTITUISCE L'UNITA' CENSITA ALLA PARTITA: PARTITA n° 99895 FOGLIO n° 318 MAPPALE n° 25 Sub n° 27

Compilata dal DOCT. ARCH. ANTONIO  
(Titolo, nome e cognome del tecnico)  
CATALLO  
Iscritto all'Albo degli ARCHITETTI  
della Provincia di MILANO n° 9371  
DATA 27/03/1986  
Firma: Catallo

Catasto dei Fabbricati - Situazione al 14/12/2017 - Comune di MILANO (F205) - < Foglio: 318 - Particella: 25 - Subalterno: 27 >  
 VIA BENEDETTO SPINOZA n. 5 piano: S1;

Ultima planimetria in atti



MINISTERO DELLE FINANZE  
DIREZIONE GENERALE DEL CATASTO E DEI SERVIZI TECNICI ERARIALI

ACCETTABILE

# NUOVO CATASTO EDILIZIO URBANO

(R. DECRETO-LEGGE 13 APRILE 1939-XVII, N. 652)

Planimetria dell'immobile situato nel Comune di Milano Via Spinoza 5

Ditta Grassi Alessandro di Giuseppe

Allegata alla dichiarazione presentata all'Ufficio <sup>(\*)</sup> Tecnico Erariale di Milano  
(\*) Tecnico Erariale o del Comune

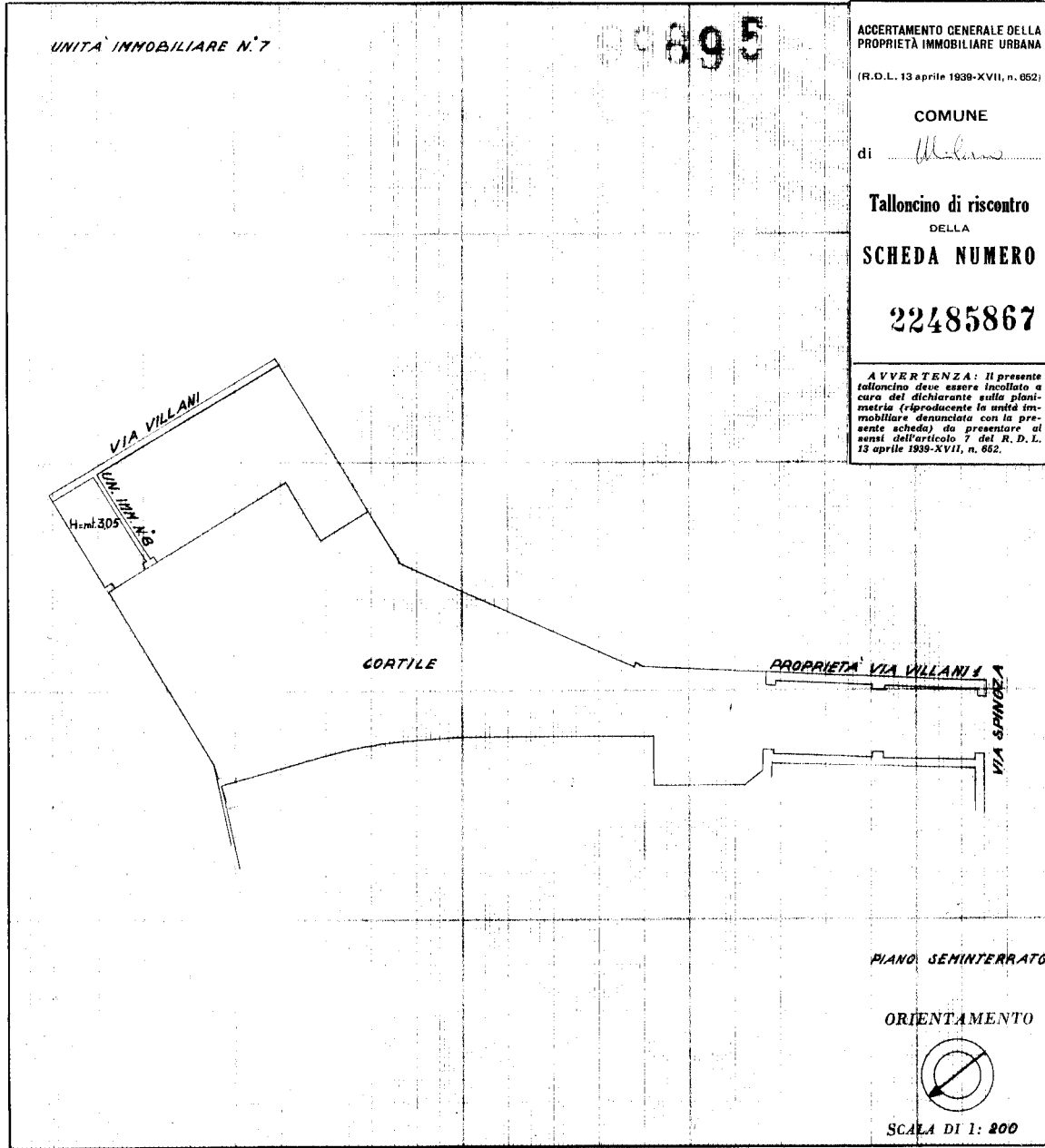

SPAZIO RISERVATO PER LE ANNOTAZIONI D'UFFICIO	
DATA	
PROF. N°	

Compilata da: Geom. Casiraghi Gian Michele  
(Titolo, nome e cognome del tecnico)

Iscritto all'Albo dei Geometri della Provincia di Milano

DATA 15 Settembre 1951

Firma: [Signature]

Catasto dei Fabbricati - Situazione al 21/02/2018 - Comune di MILANO (F205) - < Foglio: 318 - Particella: 27 - Subalterno: 1 >  
VIA BENEDETTO SPINOZA n. 5 piano: S1;

Ultima planimetria in atti



MINISTERO DELLE FINANZE **ACCETTABILE**  
DIREZIONE GENERALE DEL CATASTO E DEI SERVIZI TECNICI ERARIALI  
**NUOVO CATASTO EDILIZIO URBANO**

(R. DECRETO-LEGGE 13 APRILE 1939-XVII, N. 652)

Planimetria dell'immobile situato nel Comune di Milano Via Spinoza 5  
Ditta Grassi Alessandro di Giuseppe  
Allegata alla dichiarazione presentata all'Ufficio (\*) Tecnico Erariale di Milano **96274**  
(\* Tecnico Erariale o del Comune)

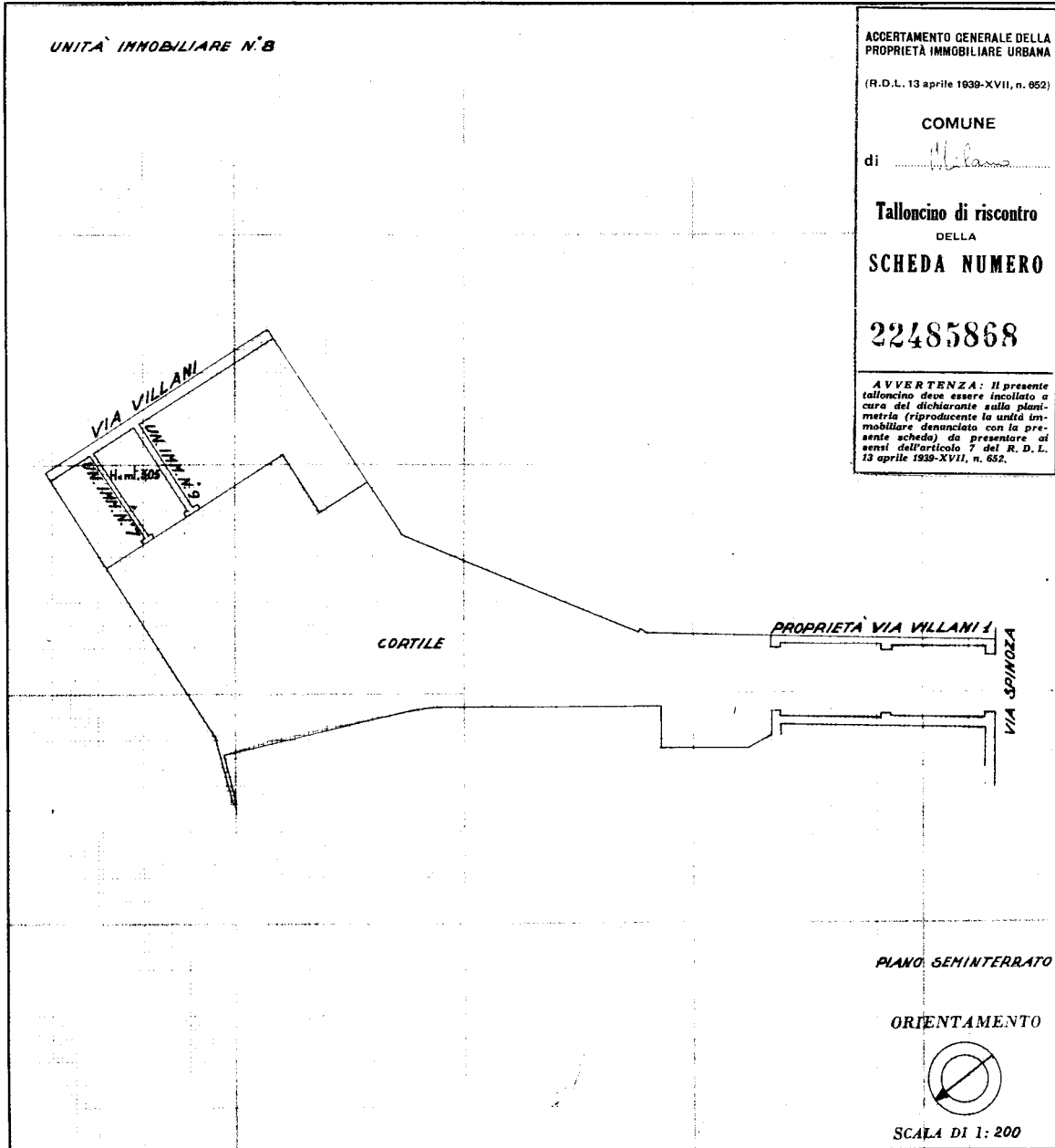

SPAZIO RISERVATO PER LE ANNOTAZIONI D'UFFICIO	
DATA	
PROT. N°	

Compilata da:  
(Titolo, nome e cognome del tecnico)  
Geom. Casiraghi Gian Michele  
Iscritto all'Albo dei Geometri  
della Provincia di Milano  
DATA 15 Settembre 1951  
Firma:

Catasto dei Fabbricati - Situazione al 14/12/2017 - Comune di MILANO (F205) - < Foglio: 318 - Particella: 27 - Subalterno: 2 >  
Via BENEDETTO SPINOZA n. 5 piano: S1;

Ultima planimetria in atti

LOTTO 2)



N=5034300

E=1524600

1 Particella: 160

Comune: PESCHIERA BORROMEO  
Foglio: 8  
Scala originale: 1:1000  
Dimensione cornice: 267.000 x 189.000 metri  
11-Dic-2017 19:27:31  
Prot. n. T367982/2017

MODULARIO  
F. - Cat. S. T. - 315



MINISTERO DELLE FINANZE

Mod. B (Nuovo Catasto Edilizio Urbano)

DIREZIONE GENERALE DEL CATASTO E DEI SERVIZI TECNICI ERARIALI

Lire  
20

# NUOVO CATASTO EDILIZIO URBANO

(R. DECRETO-LEGGE 1 APRILE 1939, N. 622)

Planimetria dell'immobile situato nel Comune di ..... Via NUOVA F. R. G.

Ditta J.P.P. EDIL DOMINIO 12, s. r. l. ....

Allegata alla dichiarazione presentata all'Ufficio Tecnico Erariale di .....

PALAZZINA 5  
P. SEMINTERRATO H. 2.10  
Box 106

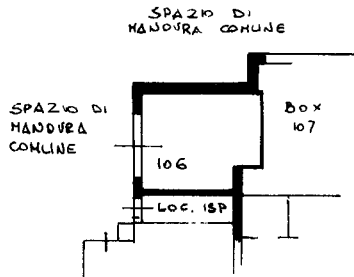

ORIENTAMENTO



SCALA DI 1:200

SPAZIO RISERVATO PER LE ANNOTAZIONI D'UFFICIO

DATA 15MAR77- 11269  
PROT. N°

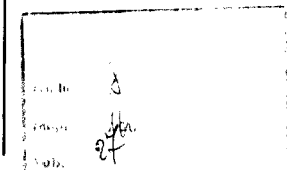

Compilata dal .....  
(Titolo, nome e cognome del tecnico)

Iscritto all'Albo de ..... Geometri  
della Provincia di ..... (M. S. B.)

DATA ..... 1977

Firma: *[Handwritten Signature]*

Catasto dei Fabbricati - Situazione al 14/12/2017 - Comune di PESCHIERA BORROMEO (G488) - Foglio: 8 - Particella: 160 - Subalterno: 27 >  
VIA VENETO n. 9 piano: S1;

Ultima planimetria in atti

**LOTTO 3)**



N=5034300

E=1524600

Comune: PESCHIERA BORROMEO  
 Foglio: 8  
 Scala originale: 1:1000  
 Dimensione cornice: 267.000 x 189.000 metri  
 11-Dic-2017 19:27:31  
 Prot. n. T367982/2017

1 Particella: 160

MODULARIO  
F. - Cat. S. T. - 315



MINISTERO DELLE FINANZE

Mod. B (Nuovo Catasto Edilizio Urbano)

DIREZIONE GENERALE DEL CATASTO E DEI SERVIZI TECNICI ERARIALI

Lire  
20

# NUOVO CATASTO EDILIZIO URBANO

(R. DECRETO-LEGGE 25 APRILE 1959, N. 632)

Planimetria dell'immobile situato nel Comune di ..... Via NUOVA P. E. G.

Ditta ..... ANC

Allegata alla dichiarazione presentata all'Ufficio Tecnico Erariale di .....

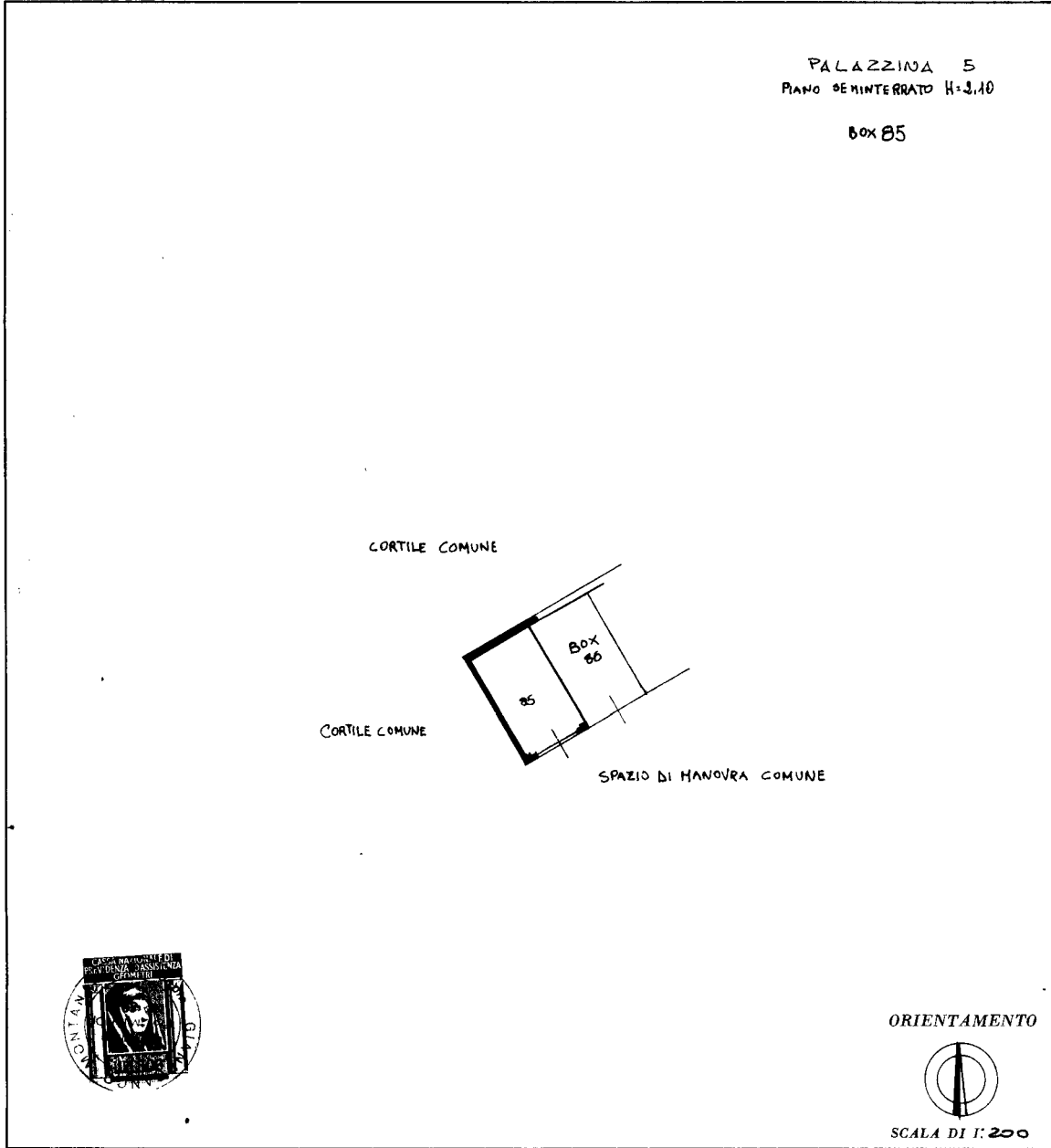

SPAZIO RISERVATO PER LE ANNOTAZIONI D'UFFICIO

DATA 15MAR77- 11248  
PROT. N°

Foglio 8  
Mapp. 162  
Sub. 1

Compilata dal .....  
(Titolo, nome e cognome del tecnico)  
S. FRANCO MORATA 1971

Iscritto all'Albo dei Geometri  
della Provincia di .....

DATA .....

Firma: *[Signature]*

Catasto dei Fabbricati - Situazione al 14/12/2017 - Comune di PESCHIERA BORROMEO (G488) - Foglio: 8 - Particella: 162 - Subalterno: 1 >  
VIA VENETO n. 9 piano: S1;

Ultima planimetria in atti