

ALLEGATI

Data: 22/03/2013 - n. MI0143644 - Richiedente RGE 962.2012

**Agenzia del Territorio
CATASTO FABBRICATI
Ufficio Provinciale di
Milano**

Dichiarazione protocollo n. MI0841869 del 15/12/2004

Planimetria di u.i.u. in Comune di Nerviano

Via Garibaldi

cat. 26

Identificativi Catastali:

Sezione:

Foglio: 2

Particella: 240

Subalterno: 716

Compilata da:
Scotto Caterina

Iscritto all'albo:
Architetti

Prov. Milano

N. 8783

Scheda n. 1

Scala 1:200

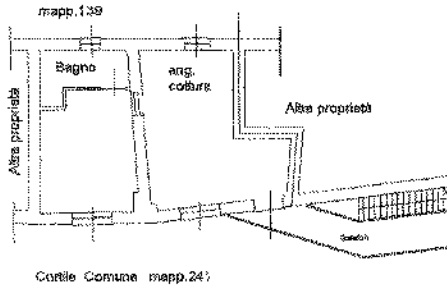

PIANO PRIMO h= 270

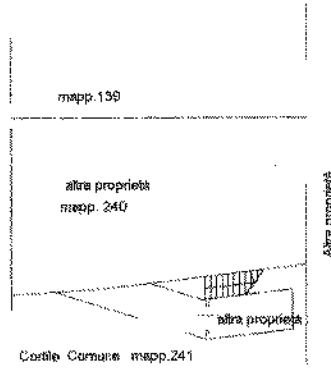

PIANO TERRA



Ultima Planimetria in atti
Data: 22/03/2013 - n. MI0143644 - Richiedente RGE 962.2012
Fot.schede: 1 - Formato di acq.: A4(210x297) - Fatt. di scala: 1:1

Catasto del Fabbricato - Sopraelevazione al 22/03/2013 - Comune di NERVIANO (577) - Foglio 2 Particella 240 - Subalterno 716 - VIA GARIBOLDI n. 26 piano: 1;

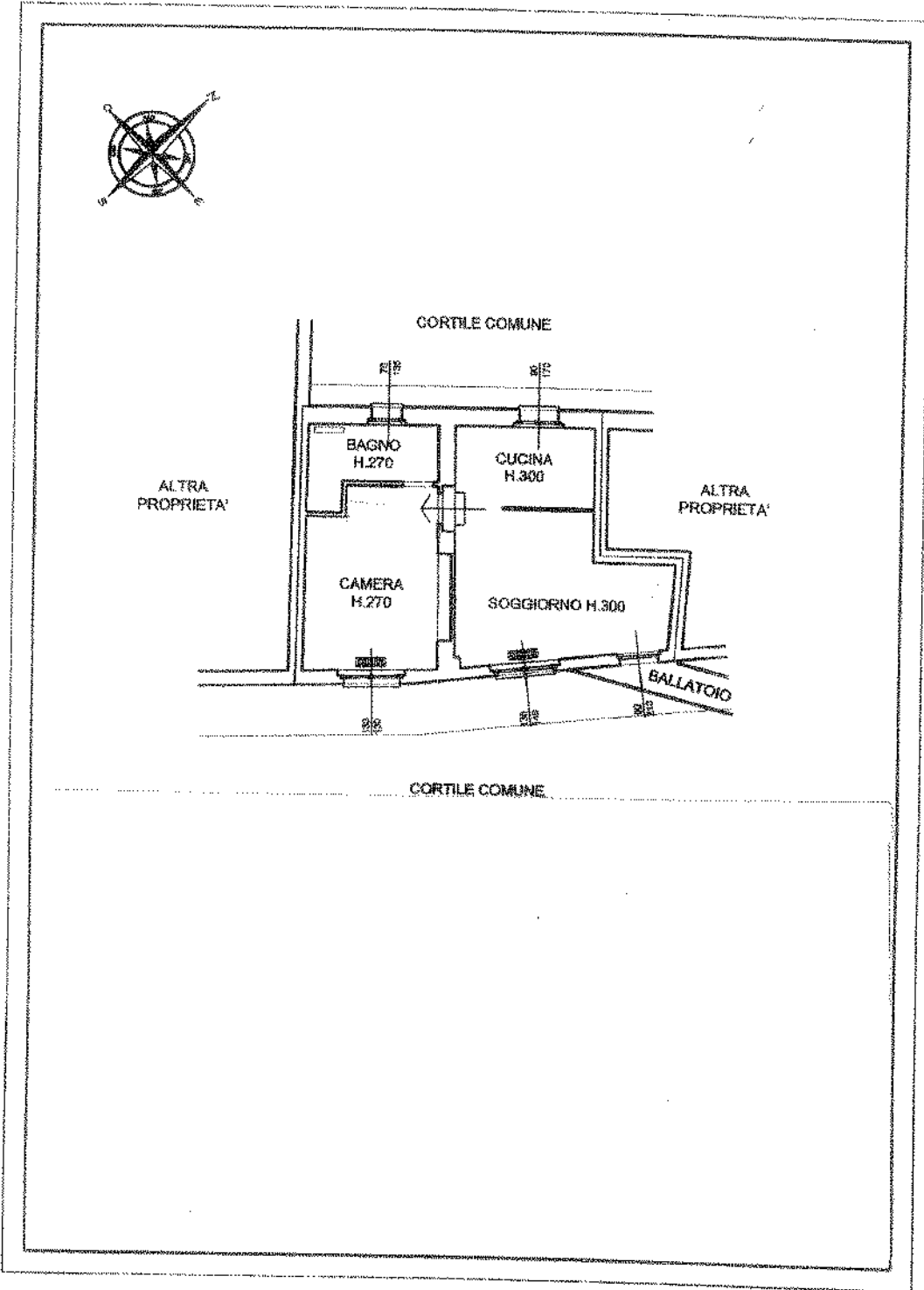



Accesso al civico 26

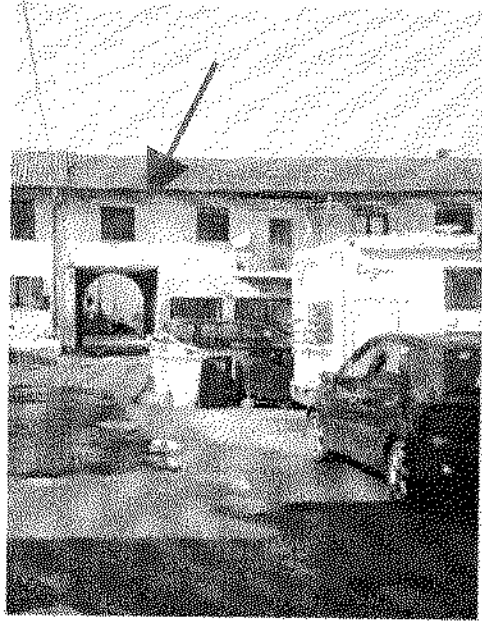

Area cortile interna



Visuale esterna dell'immobile



Altra visuale esterna dell'immobile



Scala di accesso al piano

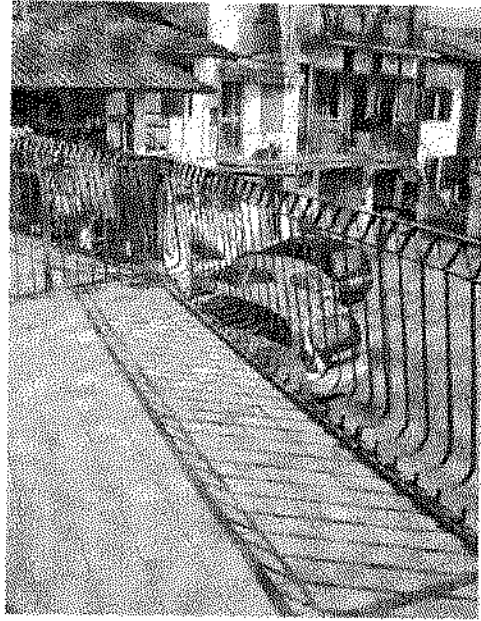

Balatoio di proprietà



Locale soggiorno



Locale soggiorno

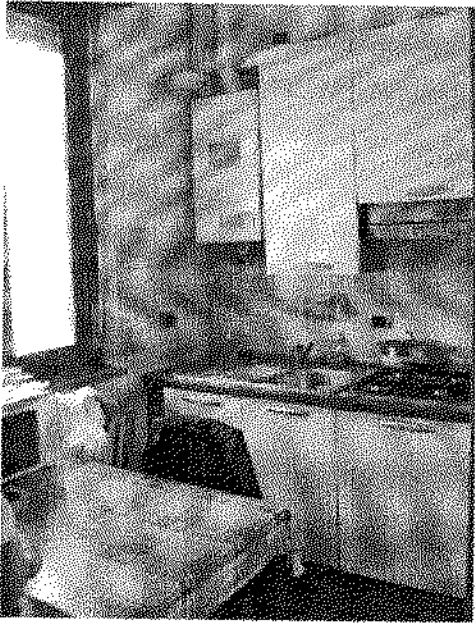

Zona occlusa

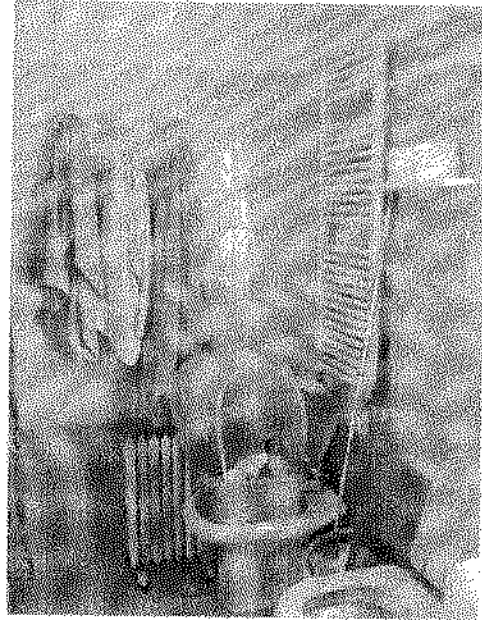

Bagno

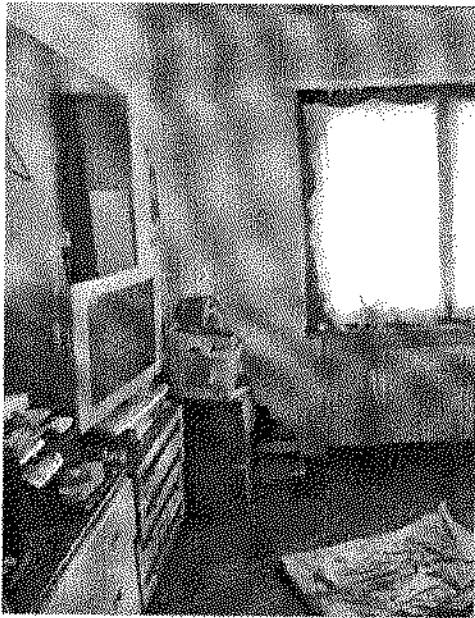

Camera

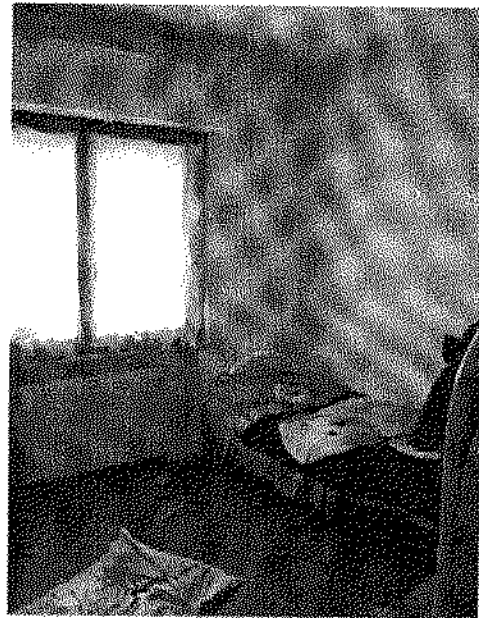

Camera

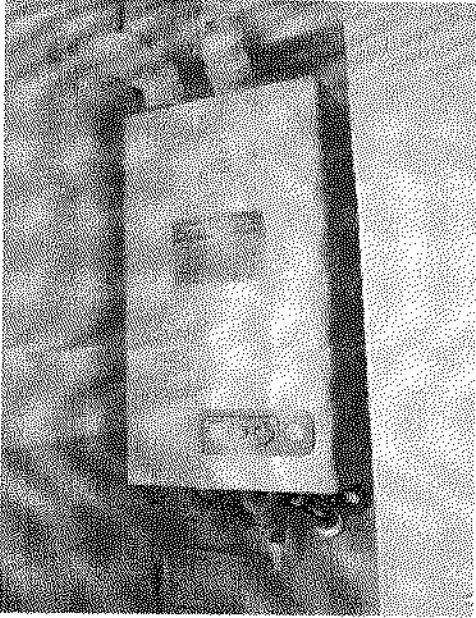

Particolare imp. acqua calda

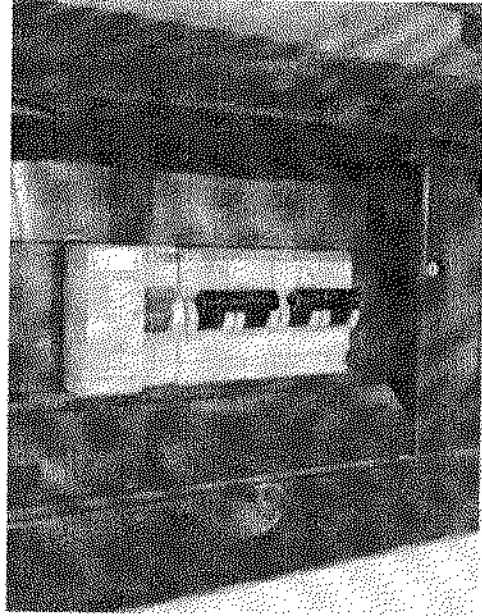

Particolare imp. elettrico

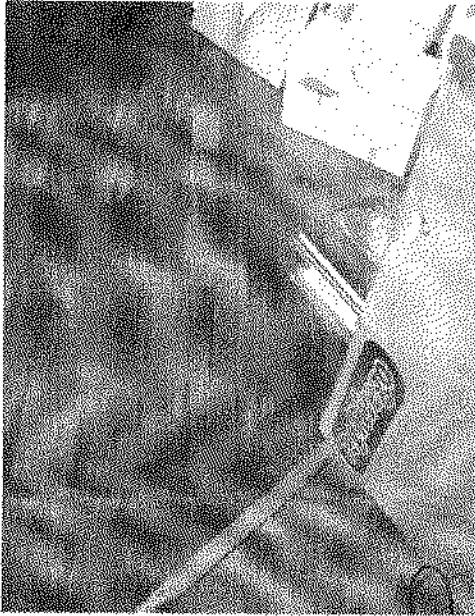

Particolare pavimento in legno



Particolare dissonia in cartongesso



Regione Lombardia

ATTESTATO DI CERTIFICAZIONE ENERGETICA



131540014813

Dati proprietario

Nome cognome CARLOS GARCIA ARREDONDO
 Regione sanità -
 Indirizzo VIA PACE
 N. civico 18
 Comune RHO
 Provincia MILANO
 C.A.P. 20817
 Codice fiscale / Partita IVA 040418770424119
 Telefono 3597636855

Codice Energetico Bolli Regionali

Codice identificativo 15154 - 0001401 - 00
 Registrato il 29/04/2013
 Valido fino al 29/04/2023

Dati Soggetto certificatore

Nome e cognome Beatrice Verga
 Numero di accreditamento 14017

Dati catastali

Comune catastale		NERVIANO		Foglio		2		Particella		240	
da	a	da	a	da	a	da	a	da	a	da	a
115											

Dati edificio

Provincia MILANO
 Comune NERVIANO
 Indirizzo VIA GIUSEPPE GARIBOLDI
 Periodo di attivazione del impianto 15 ottobre 15 aprile
 Gradi giorno 2548(ora)
 Categoria dell'edificio E. 3 (I)
 Anno di costruzione Prima del 1930
 Superficie utile 40,54 m²
 Superficie disperdibile (S) 150,00 m²
 Volume lordo riscaldato (V) 585,66 m³
 Rapporto S/V 0,27 m²
 Progettista architettonico N.D.
 Progettista impianto termico N.D.
 Costruttore N.D.

Foto



Dati climatici - EP - Zona climatica

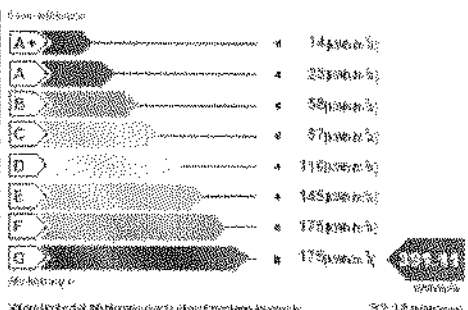

Classe energetica - EP

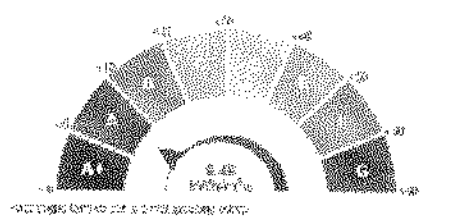

Alimento classe larga energetica

Classe energetica secondo quanto indicato al punto 11 della DGR V/20016 e s.m.i., e allegata all'Organismo di accreditamento. Il classe della larga

Emissioni di gas ad effetto serra in atmosfera - CO₂e



ATTESTATO DI CERTIFICAZIONE ENERGETICA valido fino al 29/04/2023

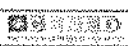

www.siseed.it

Pagina 2/2



DICHIARAZIONE
SOSTITUTIVA DELL'ATTO DI NOMINA
(art. 18 n. 47 D.P.R. 28 dicembre 2000, n. 445)

Stato in propria responsabilità - a norma degli artt. 18 n. 47 del D.P.R. 28.12.2000 n. 445 - e 1996
conoscenza con le dichiarazioni rese e la firma in sei copie per le parti del ciclo per le
delle leggi speciali in materia (art. 78 D.L. n. 448/2000)

Titolo sostituto/inter nome e cognome	<u>VERIGA BEATRICE</u>	cod. fiscale	<u>VRGRRC7256633057</u>
data di nascita	<u>26/11/1972</u>	Stato	<u>ITA, IA</u>
Città di nascita	<u>MILANO</u>	Provincia di	<u>MI</u>
dimora attuale in	<u>SAN DONATO MILANESE</u>	Provincia di	<u>MI</u>
indirizzo	<u>CASCINA TECCHIONE</u>	n. civico	<u>1</u>

DICHIARA CHE

1. l'Anello di Certificazione Energetica (ACE) avente codice identificativo:

B	I	S		1	5	4	-	0	0	0		4	0	/	1	3
---	---	---	--	---	---	---	---	---	---	---	--	---	---	---	---	---

è allegato alla presente dichiarazione, è data da me letta e sottoscritta ed è per forma e informazioni esse, identica al
del PDF dell'ACE stesso, sottoscritto con firma elettronica digitale, e depositato nel Casello Energetico Edilizi Regionale
(CERTA).

Dichiarazioni da allegare ALLA DICHIARAZIONE:

Documento di identità CARTA DI IDENTITÀ numero AM4979677

Data: 23/06/2013

Firma: Beatrice Veriga

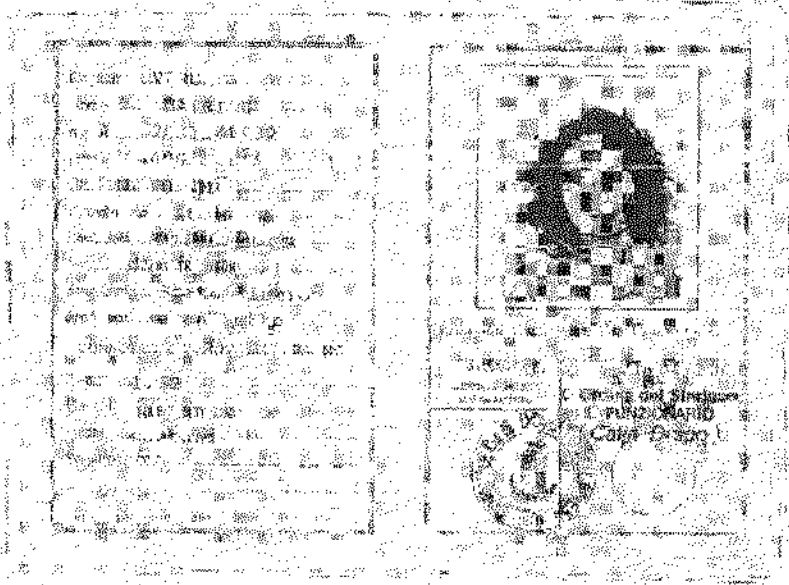

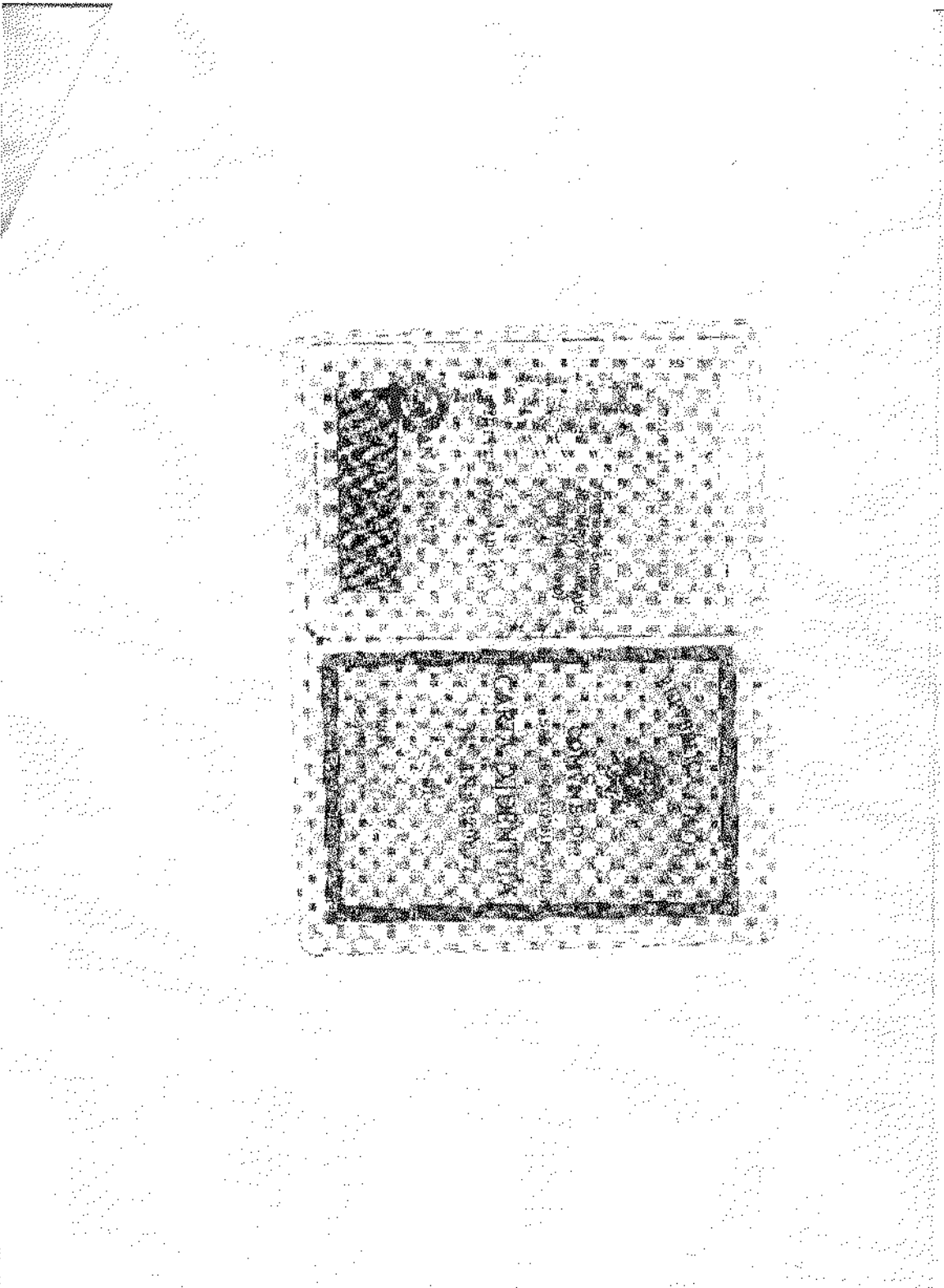

Arch. NICOLA NICCOLI
 Via Cavour 119/11 Milano
 Tel. 02/8519905 Fax 02/8519906
 Cod. FISC. N. 00119160158
 Spett.le IVA N. 119160158

RP

 05228318305-7

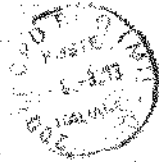

Postaffrancamento
 Spese supplementari di tutti servizi recapitati
 QUANTO INDICATO IN QUANTITÀ
 a carico affrancante a carico del destinatario
 a carico del mittente a carico del destinatario
 Si autorizza il mittente a:
 a caricare il conto di credito
 a caricare il conto di credito
 a caricare il conto di credito
 a caricare il conto di credito



MEDINA/IMPRESA TUA
 VIA PIACE, 18
 20097 BHO (MI)

DO CARLOS

ARCH. NICOLA NICCOLI
Ezra Castello 11 20121 Milano
Tel. 02 83818986 - Fax 02 83818985
Cod. Fisc. NCC NCL 06121 02053
Partita IVA n. 11519900156

RP

06228919635-6



Sensoren

KL/3/13

Zeit w...

205

2105

~~MEDINA HUACCA TULA
VIA S. GIUSEPPE 1, 26
BOLOGNA NERVIANO (MI)~~

Poste Italiane
13 SETTEMBRE 2014
EURA DORSA



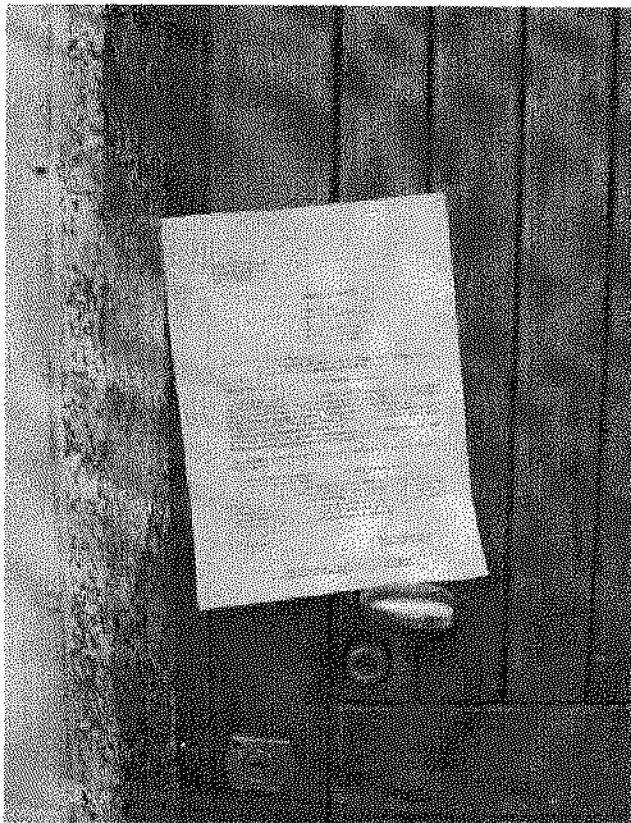

nicola.niccoli

Da: "Posta Certificata Legalmail" <posta-certificata@legalmail.it>
Data: lunedì 13 maggio 2013 10:12
A: "NICOLA NICCOLI" <nicoli.8797@oamilano.it>
Allega: datacerLamf.postacert.eml
Oggetto: CONSEGNA: RGE 962.12

Ricevuta di avvenuta consegna

Il giorno 13/05/2013 alle ore 10:12:03 (+0200) il messaggio "RGE 962.12" proveniente da "nicoli.8797@oamilano.it" ed indirizzato a "albeeassociati@legalmail.it" è stato **consegnato** nella casella di destinazione.

Questa ricevuta, per Sua garanzia, è firmata digitalmente e la preghiamo di **conservarla** come attestato della consegna nella casella indicata

Identificativo

messaggio:657520791.140281354.1368432717761viaspec05@legalmail.it

Delivery receipt

The message "RGE 962.12" sent by "nicoli.8797@oamilano.it", on 2013-05-13 at 10:12:03 (+0200) and addressed to "albeeassociati@legalmail.it", was delivered by the certified email system

As a guarantee to you, this receipt is digitally signed. Please **keep it as certificate of delivery** to the specified mailbox

Message ID: 657520791.140281354.1368432717761viaspec05@legalmail.it

13/05/2013