



Fotografia n°1 – Vista del fabbricato residenziale da Via Padova.



Fotografia n°2 – Vista della facciata del fabbricato rivolta sul cortile interno.



Fotografia n°3 – Vista del portone d'accesso al fabbricato residenziale.



Fotografia n°4 – Vista del 2° cortile comune con vista dalla porta d'accesso all'unità immobiliare.



Fotografia n°5 – Vista della porta d'accesso all'unità immobiliare.



Fotografia n°6 – Vista della zona giorno/pranzo/cucina.



Fotografia n°7 – Vista dell'angolo cottura.

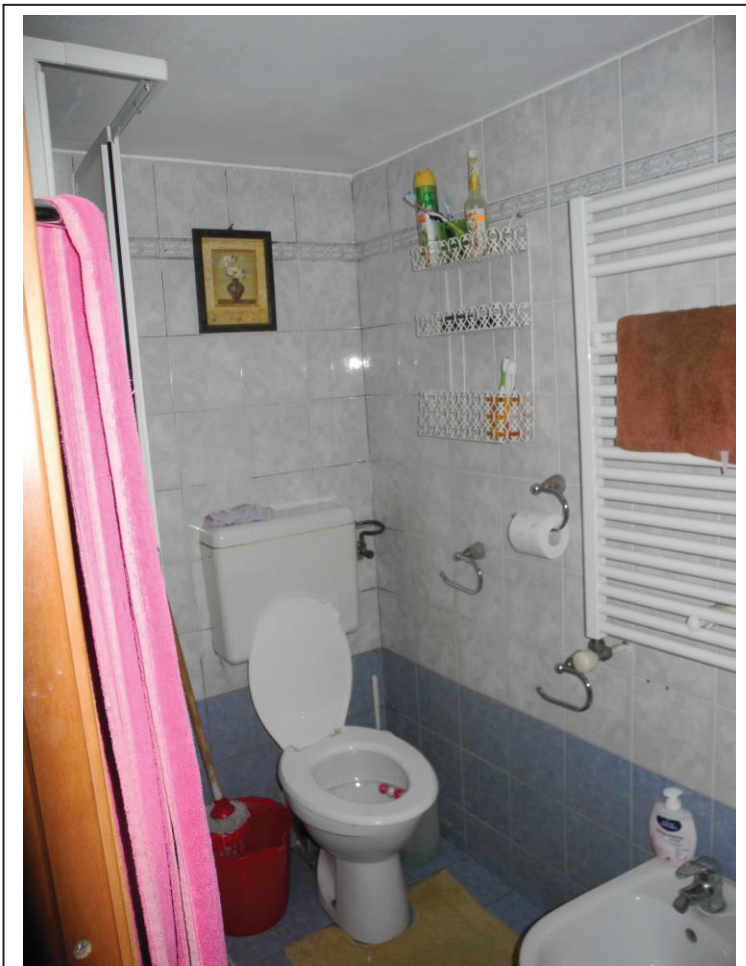

Fotografia n°8 – Vista del bagno.

Fotografia n°9 – Vista del bagno.

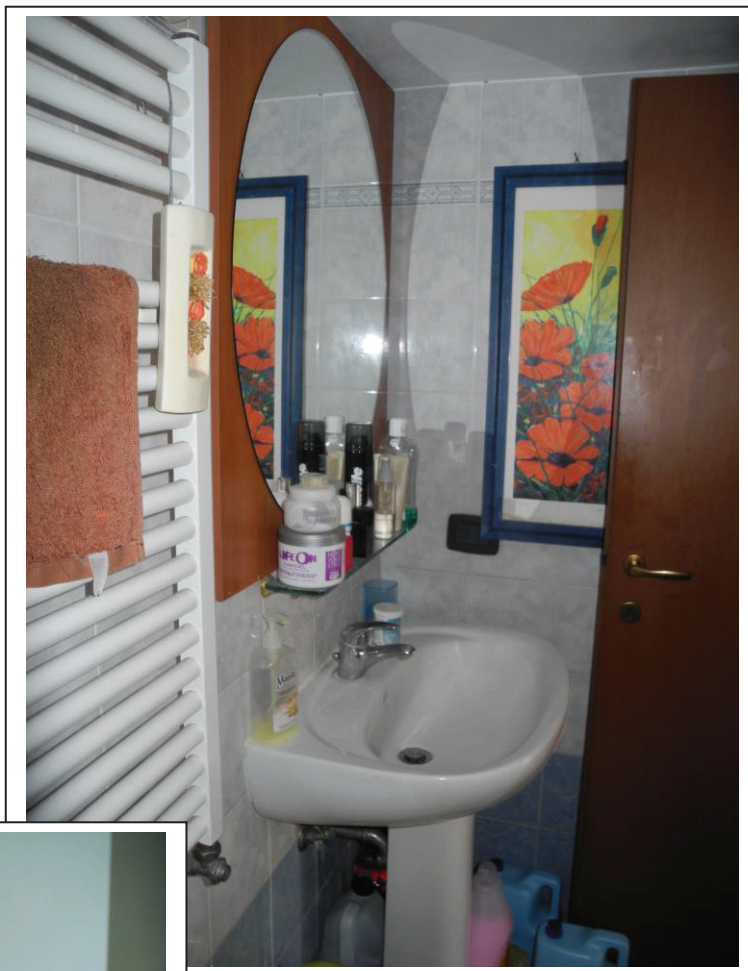

Fotografia n°10 – Vista del vano scala interno all'unità immobiliare.



Fotografia n°11 – Vista del soppalco con affaccio sulla zona giorno.



Fotografia n°12 – Vista del locale al piano interrato.

**Agenzia del Territorio  
CATASTO FABBRICATI  
Ufficio Provinciale di  
Milano**

Dichiarazione protocollo n. MI0620551 del 19/09/2005

Planimetria di u.i.u. in Comune di Milano

Via Padova

civ. 191

Identificativi Catastali:

Sezione:  
Foglio: 203  
Particella: 142  
Subalterno: 709

Compilata da:  
Ferrara Giovanni  
Iscritto all'albo:  
Geometri

Prov. Milano

N. 9915

Scheda n. 1      Scala 1:200

PIANTA PIANO TERRA

PIANTA PIANO CANTINATO

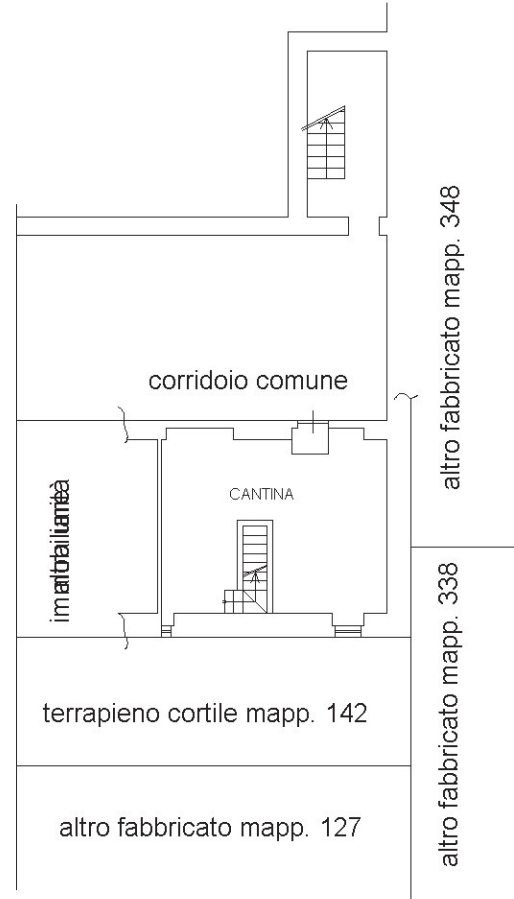
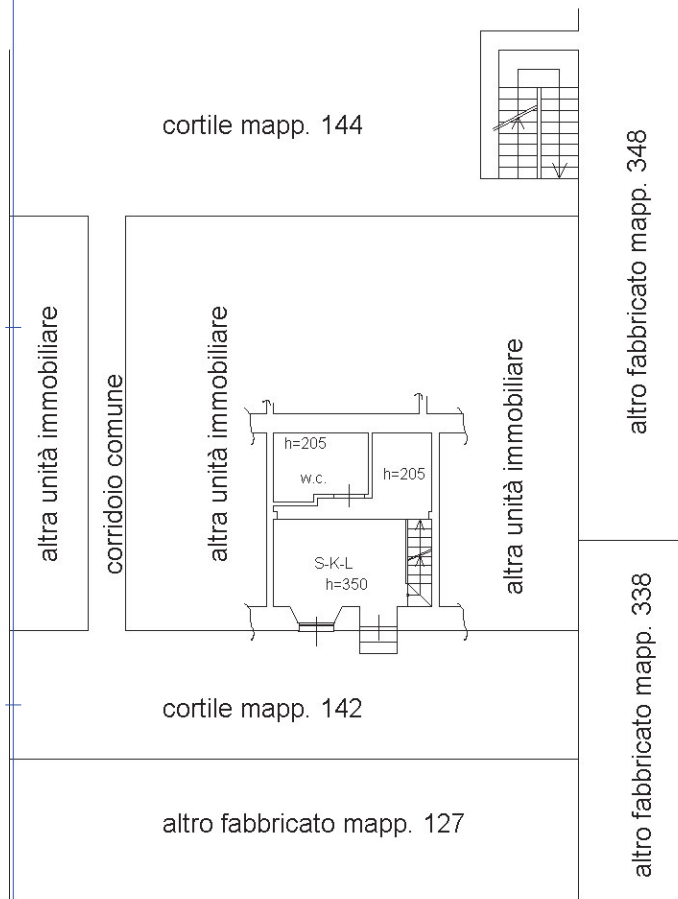

PIANTA PIANO SOPPALCO

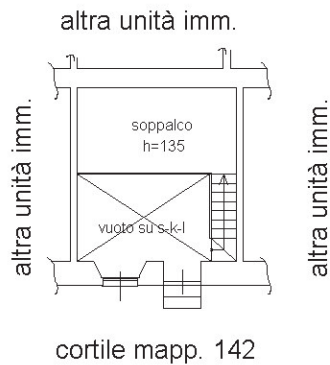

Catasto dei Fabbricati - Situazione al 23/01/2018 - Comune di MILANO (F205) - < Foglio: 203 - Particella: 142 - Subalterno: 709 >  
VIA PADOVA n. 191 piano: SI-T;

Ultima planimetria in atti