

**Agenzia del Territorio
CATASTO FABBRICATI
Ufficio Provinciale di
Milano**

Dichiarazione protocollo n. MI0620551 del 19/09/2005

Planimetria di u.i.u. in Comune di Milano

Via Padova

ALL. 6

civ. 191

Identificativi Catastali:

Sezione:
Foglio: 203
Particella: 142
Subalterno: 709

Compilata da:
Ferrara Giovanni
Iscritto all'albo:
Geometri

Prov. Milano

N. 9915

Scheda n. 1 Scala 1:200

PIANTA PIANO TERRA

PIANTA PIANO CANTINATO

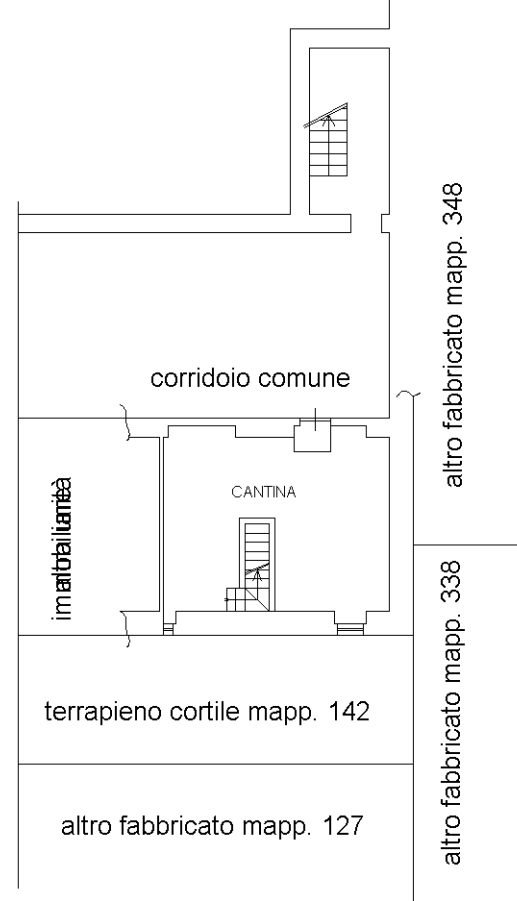
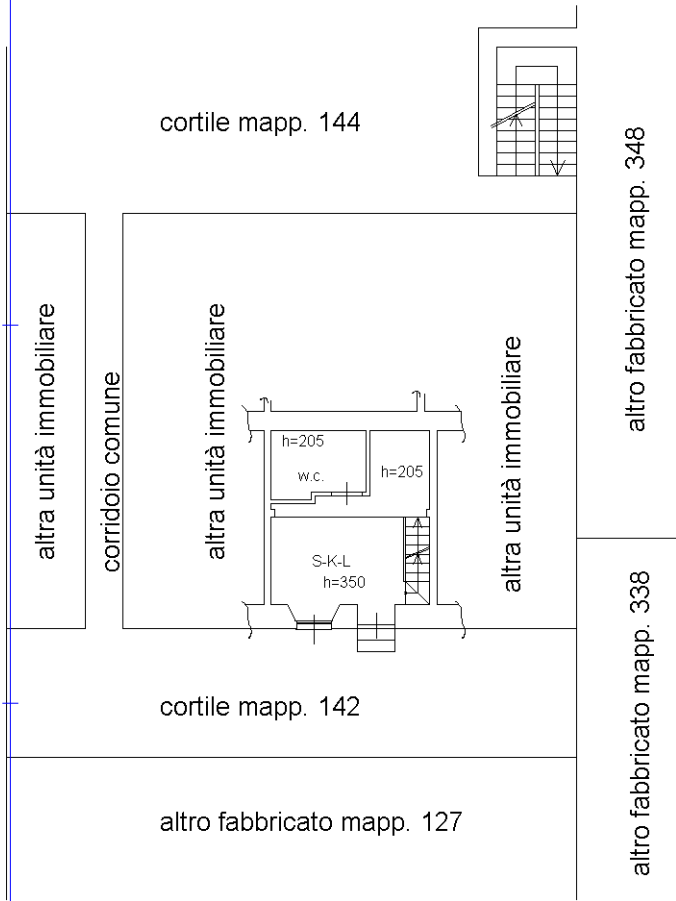

PIANTA PIANO SOPPALCO

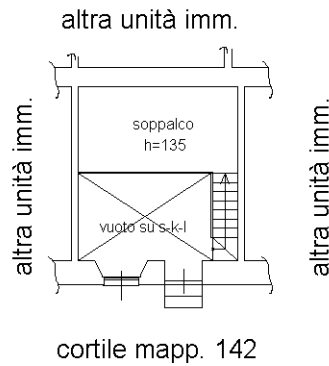

Ultima planimetria in atti