

Firmato Da: VINCENZA NARDONE Emesso Da: INFOCERT FIRMA QUALIFICATA 2 Serial#: 20ed50

1 Particella: 241

73

N=5034300

E=1510400

Firmato Da: FABIO LA FORESTA Emesso Da: INFOCERT FIRMA QUALIFICATA 2 Serial#: 127931



**Agenzia delle Entrate  
CATASTO FABBRICATI  
Ufficio Provinciale di  
Milano**

ELABORATO PLANIMETRICO	
Compilato da: Pinto Andrea	
Iscritto all'albo: Geometri	
Prov. Milano	N. 9348

Comune di Milano	Protocollo n. MI0297874 del 17/06/2016
Sezione: Foglio: 377 Particella: 241	Tipo Mappale n. del
Dimostrazione grafica dei subalterni	Scala 1 : 500

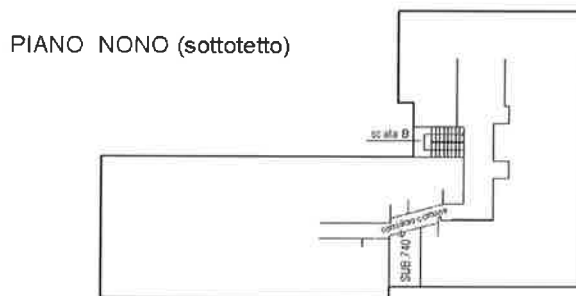
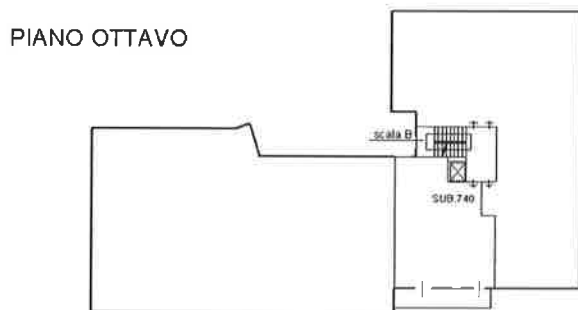
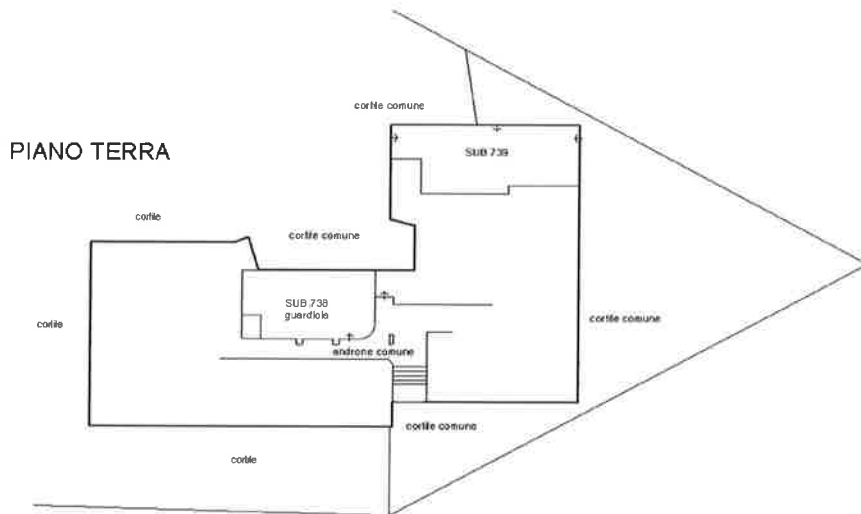

Ultima planimetria in atti

Data: 30/12/2017 - n. T24 - Richiedente: Telematico

Totale schede: 1 - Formato di acquisizione: A4(210x297) - Formato stampa richiesto: A4(210x297) - Fattore di scala non utilizzabile



Agenzia delle Entrate  
**CATASTO FABBRICATI**  
Ufficio provinciale di Milano

ELABORATO PLANIMETRICO	Compilato da: <b>Graziano Adriano</b>	Iscritto all'albo: <b>Architetti</b>	Prov. <b>Milano</b>	N. <b>13316</b>
Comune di <b>Milano</b>	Sezione: <b>Foglio: 377</b>	Particella: <b>241</b>	Pr. n. <b>8953827</b> n. <b>26/05/2016</b> del	
Dimostrazione grafica dei subalterni		Tipo Mappale n. <b>del</b>		Scala <b>1 : 200</b>

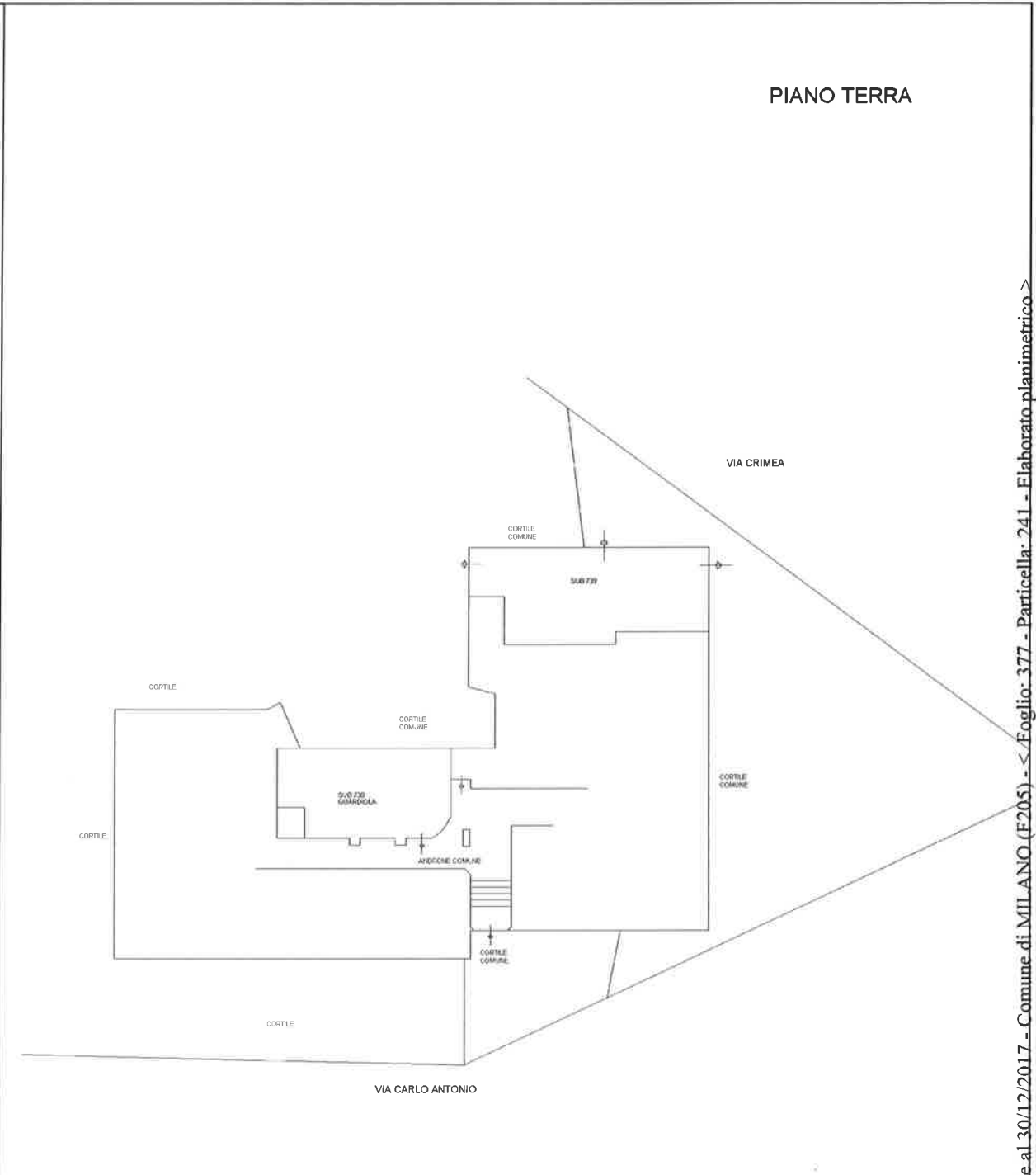

**Agenzia delle Entrate  
CATASTO FABBRICATI  
Ufficio Provinciale di  
Milano**

<b>ELABORATO PLANIMETRICO</b>	
Compilato da: Quattrini Federico	
Iscritto all'albo: Geometri	
Prov. Milano	N. 10719
Comune di Milano	
Sezione: Foglio: 377	Particella: 241
Protocollo n. MI0056692 del 08/02/2016	
Tipo Mappale n. del	
Dimostrazione grafica dei subalterni	
Scala 1 : 200	

PIANO TERRENO  
H=3.10m

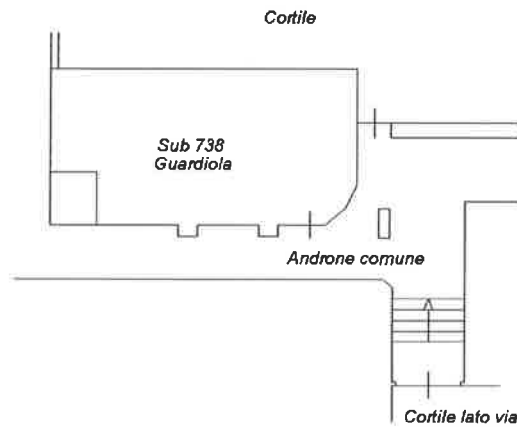

MODULARIO  
F. n. 487



MINISTERO DELLE FINANZE  
DIREZIONE GENERALE DEL CATASTO E DEI SERVIZI TECNICI ERARIALI  
**NUOVO CATASTO EDILIZIO URBANO**

MOD. B (Nuovo Catasto Edilizio Urbano)

Lire  
200

i)

Planimetria dell'immobile situato nel Comune di MILANO Via C.A. Carlone n. 8

Ditta DE AMBROSIS Massimo nato a Milano il 29 giugno 1946 - C.F. DMB MSM 46H29 F205D

Allegata alla dichiarazione presentata all'Ufficio Tecnico Erariale di MILANO

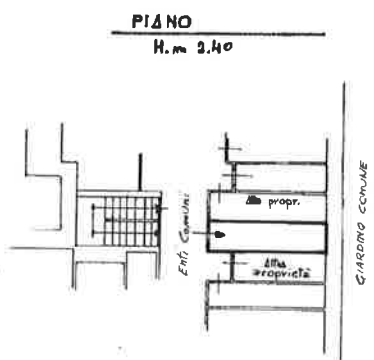
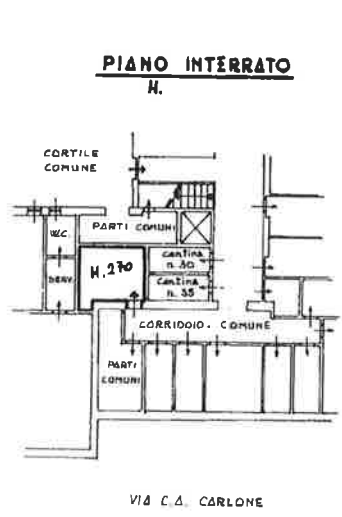
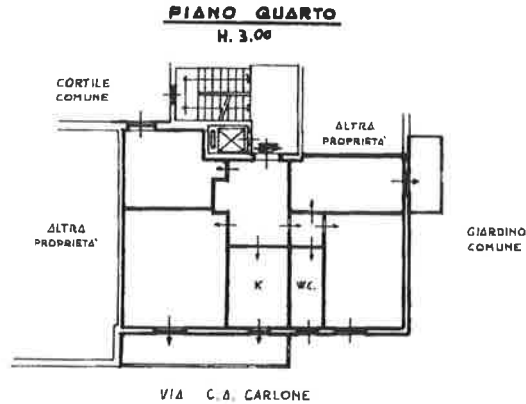

SPAZIO RISERVATO PER LE ANNOTAZIONI D'UFFICIO

DATA  
 PROT. N° 48390 04 DIC 1986

F° : 377  
 MAPP. : 241  
 Scheda n. 0413644 - registrata  
 il 19.02.1963 n° 10344  
 PARTITA :  
 SUB. :

Compilata dal Geom. Galeazzo Grassi  
(Titolo, nome e cognome del tecnico)

Iscritto all'Albo dei Geometri  
 della Provincia di Milano n° 2693  
 del 25 agosto 1986  
 Firma:

Ultima planimetria in atti

Catasto dei Fabbricati - Situazione al 30/12/2017 - Comune di MILANO (F205) - < Foglio: 377 - Particella: 241 - Subalterno: 101 >  
Firmato da: MANFREDI DOMENICO BONHODERA REGIONALE BIPARTICOLARE S. 20ed5c