

**Agenzia del Territorio
CATASTO FABBRICATI
Ufficio Provinciale di
Milano**

Dichiarazione protocollo n. 000494053 del 27/05/2003

Planimetria di u.i.u. in Comune di Milano

Via San Mamete

civ. 3

Identificativi Catastali:

Sezione:

Foglio: 112

Particella: 75

Subalterno: 747

Compilata da:

Ballabio Guido Paolo

Iscritto all'albo:

Architetti

Prov. Milano

N. 7110

Scheda n. 1

Scala 1:200

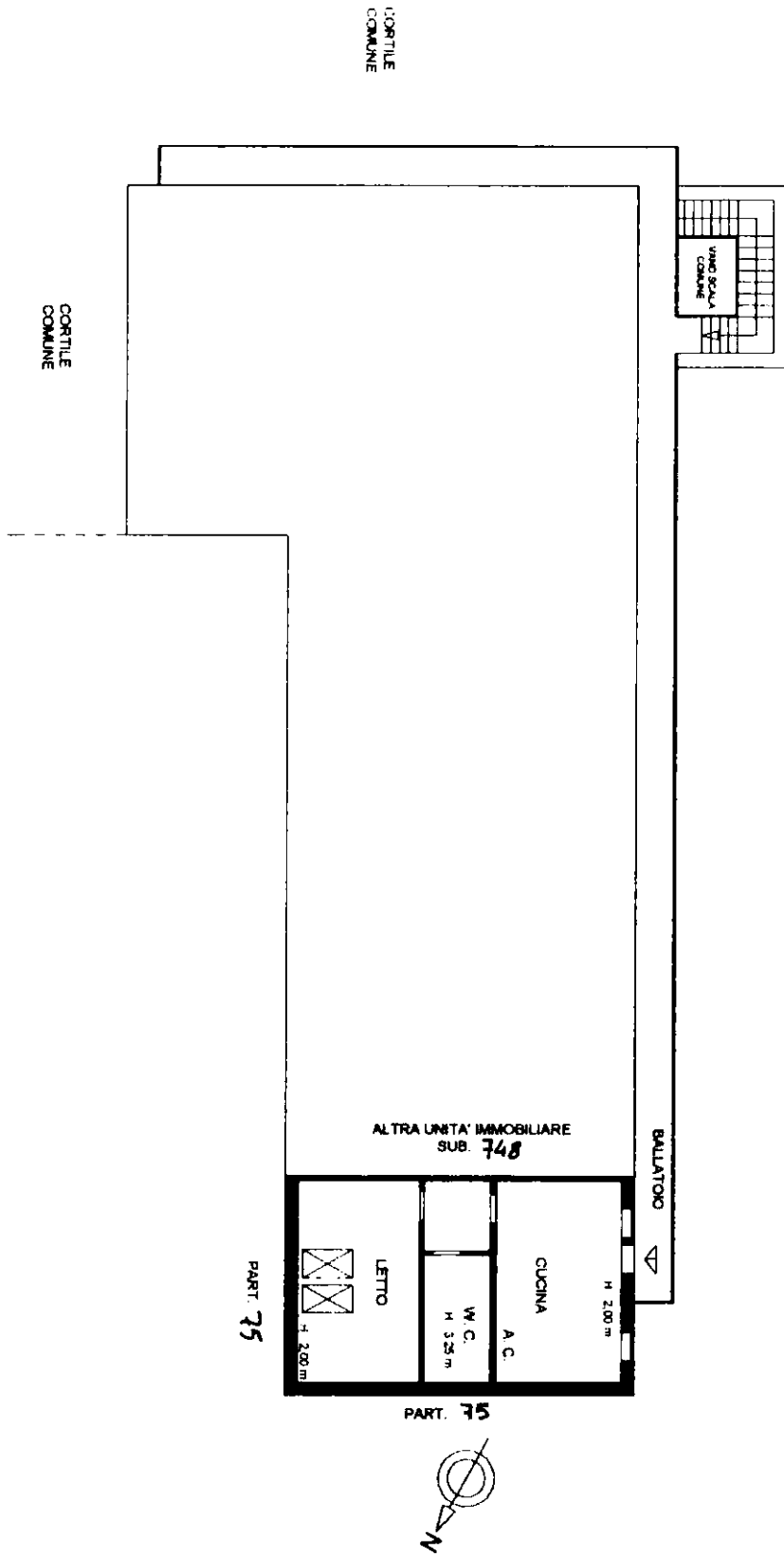

Catasto dei Fabbricati - Situazione al 22/12/2017 - Comune di MILANO (F205) - < Foglio: 112 - Particella: 75 - Subalterno: 747 >
VIA SAN MAMETE n. 3 piano: 4 scala: B;

Ultima planimetria in atti