

**Agenzia del Territorio  
CATASTO FABBRICATI  
Ufficio Provinciale di  
Milano**

Identificativi Catastali:

Sezione:  
Foglio: 35  
Particella: 562  
Subalterno: 61

Compilata da:  
Montagner Nicola

Iscritto all'albo:  
Geometri

Prov. Milano

N. 10710

Scheda n. 1

Scala 1:200

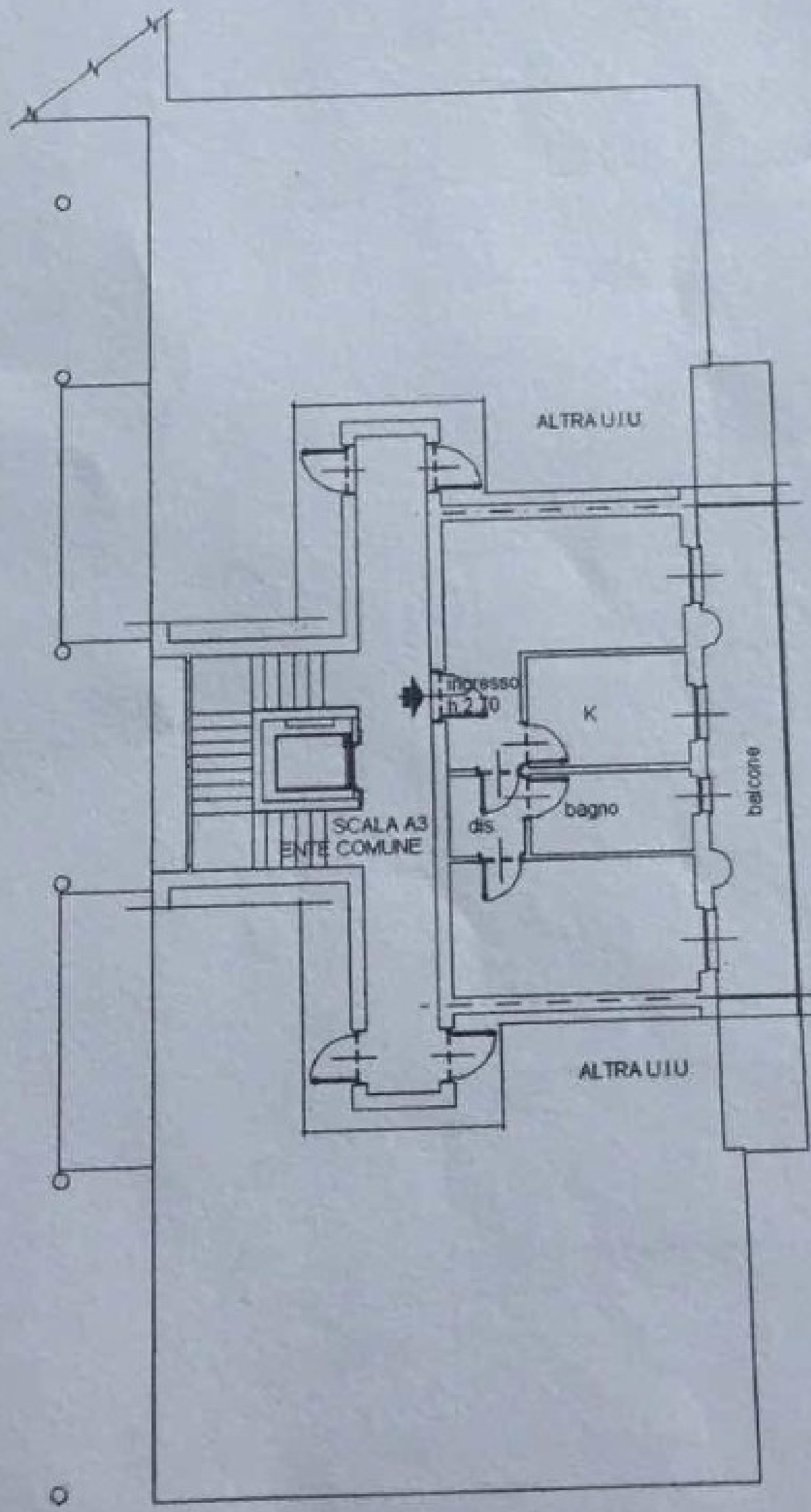
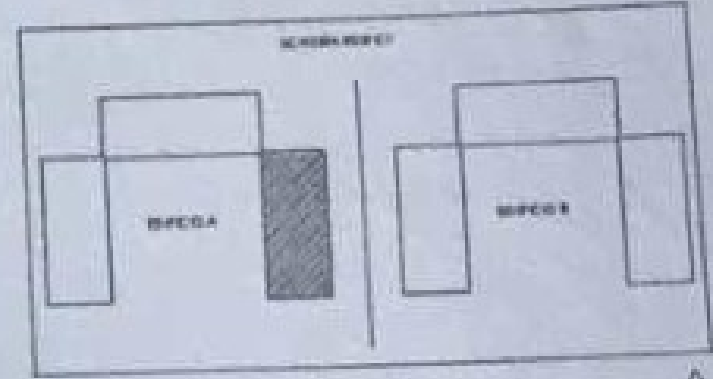

mappale 583

Catasto dei Fabbricati - Situazione al 08/11/2018 - Comune di LIMBIATE(E591) - < Foglio: 35 Particella: 562 - Subalterno 61 >

**piano TERZO**



Catasto dei Fabbricati - Situazione al 08/11/2018 - Comune di LIMBIATE(E591) - < Foglio: 35 Particella: 562 - Subalterno 61 >  
VIA CORINNA BRUNI n. SC piano: 3 scala: A3;

Dichiarazione protocollo n. MI0789209 del 20/09/2007

Planimetria di u.i.u. in Comune di Limbiate

Via Corinna Bruni

civ. SC

Agenzia del Territorio  
**CATASTO FABBRICATI**  
Ufficio Provinciale di  
Milano

Identificativi Catastali:

Sezione:  
Foglio: 35  
Particella: 562  
Subalterno: 184

Compilata da:  
Montagner Nicola

Iscritto all'albo:  
Geometri

Prov. Milano

N. 10710

Scheda n. 1

Scala 1:200

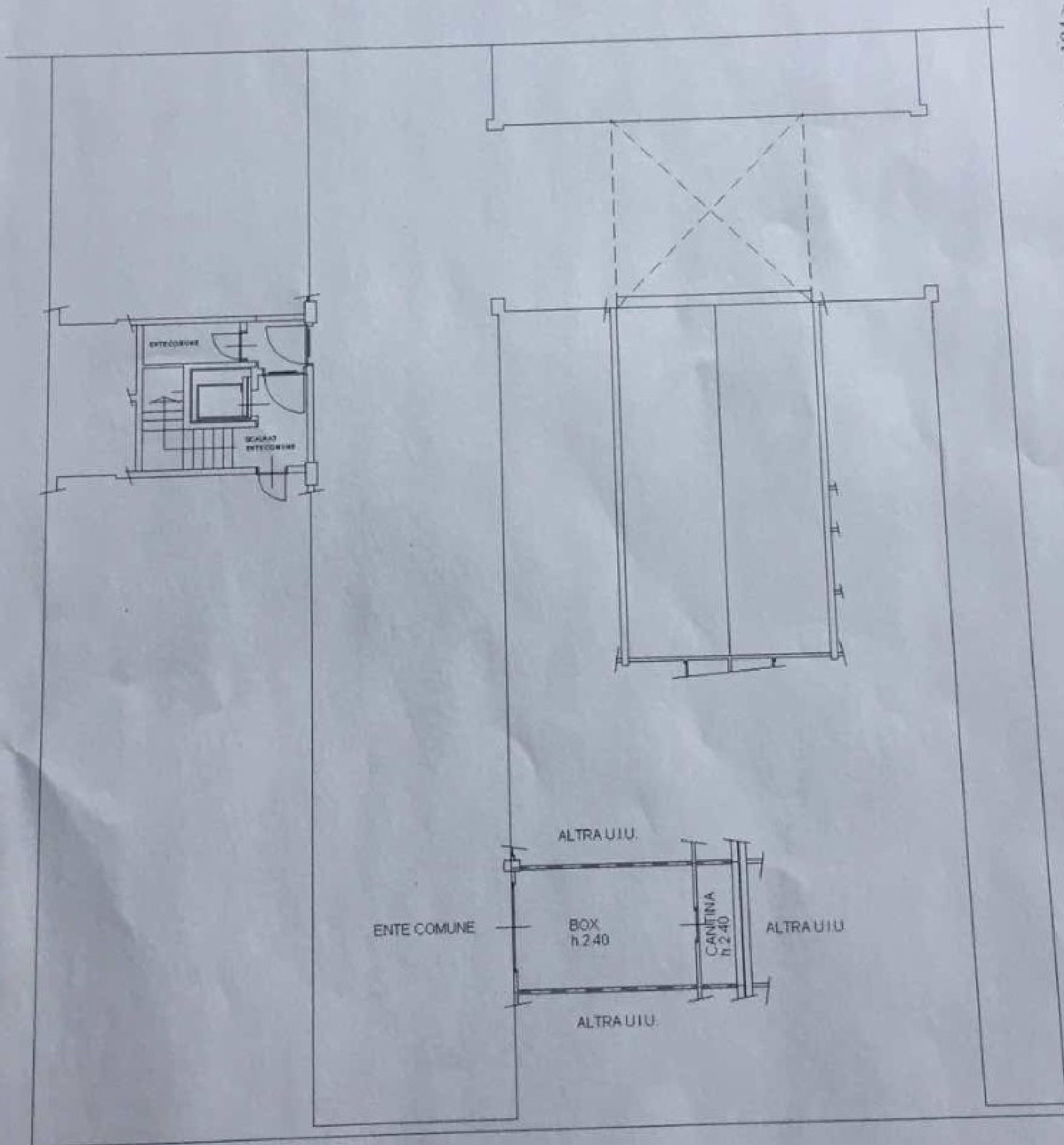
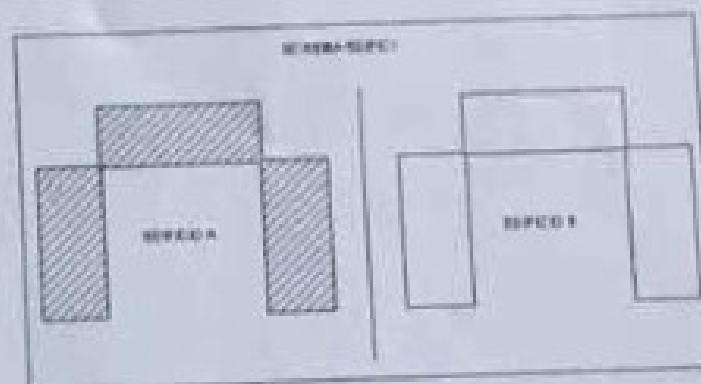

Scheda n. 1 > Subalterno 184

PIANO INTERRATO



Catasto dei Fabbricati - Situazione al 08/11/2018 - Comune di LIMBIATE(E591) - < Foglio: 35 Particella: 562 - Subalterno 184 >  
VIA CORINNA BRUNI n. SC piano: S1;