

MODULAR O  
F. sig. rend. 497



MINISTERO DELLE FINANZE  
DIPARTIMENTO DEL TERRITORIO  
**CATASTO EDILIZIO URBANO** (RDL 13-4-1939, n. 652)

MOD. BN 10

1/1000  
500

Planimetria di u.r.u. in Comune di LIMBIATE, via F.LLI CAIROLI, civ. 35



ESTRATTO MAPPA  
scala 1:1000

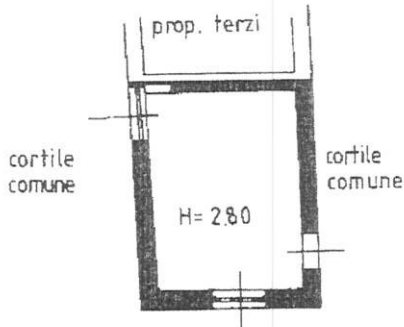

PIANTA PIANO TERRA

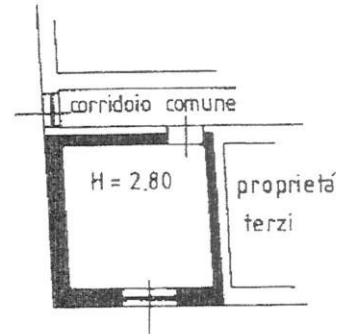

PIANTA PIANO PRIMO

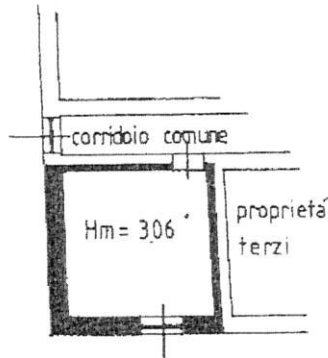

PIANTA PIANO SECONDO

ORIENTAMENTO



SCALA DI 1:20

Catasto dei fabbricati - Situazione al 29/03/2013 - Comune di LIMBIATE(E591) - < Foglio: 17 Particella: 146 - Subalterno 701 A  
Via F.LLI CAIROLI n. 35 piano 1-1-2-

Dichiarazione di N.C.

Compilata dal **GEOMETRA**  
(Titolo, cognome e nome)

Ultima Planimetria?  in atti  
Data presentazione: 16/04/1997 - Data: 29/03/2013 - n. MI0156347 - Richiedente MOHAMMAD IQBAL

Tot/schede: 1 - Formato di acq.: A4 (208x297) - Fog. di sca: **GEOMETRI**

F. 17  
126

101

della provincia di **MILANO** n. 8695



RISERVATO ALL'UFFICIO