

MODULARIO
F. - Cat. S. T. - 315



MINISTERO DELLE FINANZE
DIREZIONE GENERALE DEL CATASTO E DEI SERVIZI TECNICI ERARIALI

Mod. B (Nuovo Catasto Edilizio Urbano)

NUOVO CATASTO EDILIZIO URBANO

Lire
20

(R. DECRETO-LEGGE 13 APRILE 1939, N. 632)

Planimetria dell'immobile situato nel Comune di Corsico Via Copernico 9

Ditta S.A.C.I.E. s.p.a. COSTRUZIONI INDUSTRIA EDILIZIA

Allegata alla dichiarazione presentata all'Ufficio Tecnico Erariale di Milano

N° 0905821

FABB. 34

PIANO 6

SCALA D

Prop. Denunciataria

H: 2.85

APP N° 77

Prop. Denunciataria

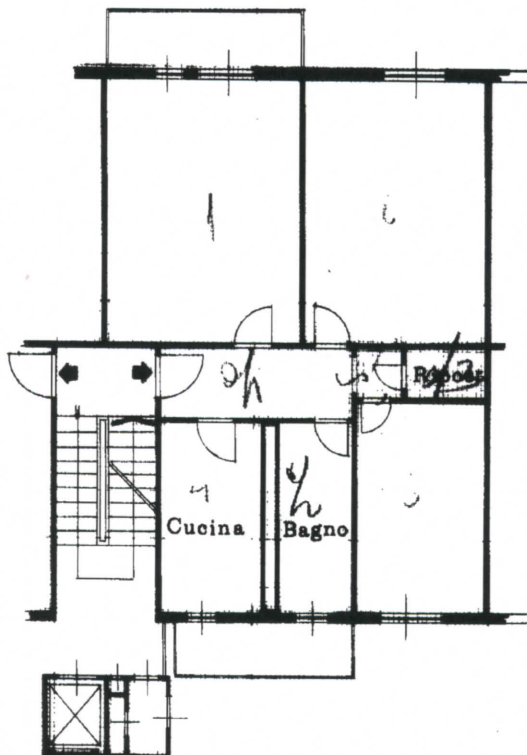

Prop. Denunciataria

CANTINA

H
2.00

Prop. Denunciataria

ORIENTAMENTO



SCALA DI I. : 100

SPAZIO RISERVATO PER LE ANNOTAZIONI D'UFFICIO

DATA
PROT. N°

GEN. 1969

Compilata dal l'Ingegnere
Luigi Roasio

Iscritto all'Albo de gli Ingegneri
della Provincia di Milano

DATA 20 - 10 - 68

Firma: ing. Luigi Roasio

ISTITUTO TOPOGRAFICO DELLO STATO

Ultima planimetria in atti

Data presentazione:09/01/1969 - Data: 26/02/2018 - n. T277729 - Richiedente: BRNCST65R66F205M
Totale schede: 1 - Formato di acquisizione: A3(297x420) - Formato stampa richiesto: A4(210x297)

Handwritten signature or initials in blue ink.

o dei Fabbricati - Situazione al 26/02/2018 - Comune di CORSICO (D045) - < Foglio: 4 - Particella: 49 - Subalterno: 129 >
VIA NICCOLO' COPERNICO n. 9 piano: 6-SI scala: I;