



INGRESSO COMPLESSO CONDOMINIALE



INGRESSO CARRAIO





PROSPETTO SUD



ATRIO PIANO TERRENO





CORPO SCALE



INGRESSO UNITA' IMMOBILIARE





SOGGIORNO



CUCINA





DISIMPEGNO



CAMERE





RIPOSTIGLIO



BAGNO





CORRIDOIO DI ACCESSO ALLE CANTINE



INTERNO CANTINA





BOX



INTERNO BOX



**Agenzia del Territorio
CATASTO FABBRICATI
Ufficio Provinciale di
Milano**

Dichiarazione protocollo n. MI0655947 del 31/10/2006
Planimetria di u.i.u. in Comune di Cernusco Sul Naviglio
Via Madre Teresa civ. 3

Identificativi Catastali:
Sezione:
Foglio: 13
Particella: 111
Subalterno: 33

Compilata da:
Iscritto all'albo:
Architetti
Prov. Milano N.

Scheda n. 1 Scala 1:200

PIANO SECONDO
H. 2.70

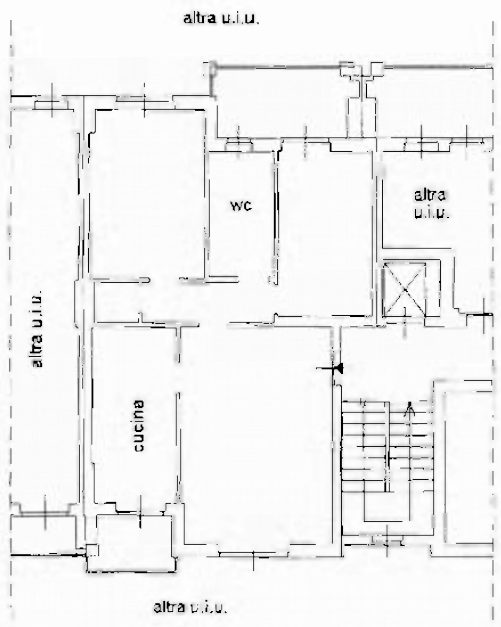

PIANO INTERRATO
H. 2.60

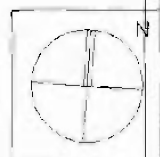
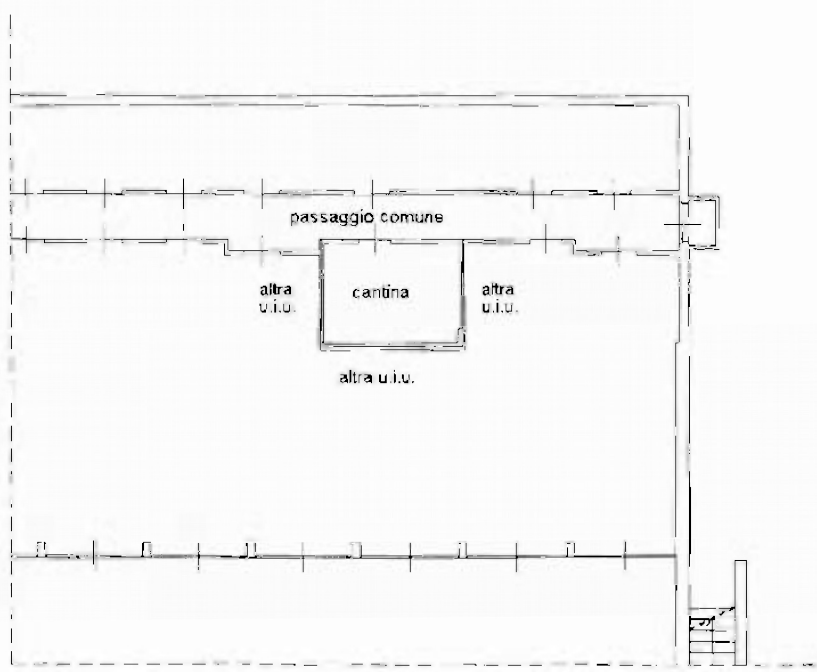

Ultima planimetria in atti

Data: 13/09/2018 - n. T282927 - Richiedente:

Totale schede: 1 - Formato di acquisizione: A4(210x297) - Formato stampa richiesto: A4(210x297)

Catasto dei Fabbricati - Situazione al 13/09/2018 - Comune di CERNUSCO SUL NAVIGLIO (523) - < Foglio: 13 - Particella: 111 - Subalterno: 33 -
Firmato Da: MADASCHI MASSIMO Emesso Da: ARUBAPEC S.P.A. NG CA 3 Serial#: 17381f0dbcb848a097ee9d1b834b4840

**Agenzia del Territorio
CATASTO FABBRICATI**
Ufficio Provinciale di
Milano

Dichiarazione protocollo n. MI0655947 del 31/10/2006
Planimetria di u.i.u. in Comune di **Cernusco Sul Naviglio**
Via Madre Teresa civ. 3

Identificativi Catastali:

Sezione:
Foglio: **13**
Particella: **111**
Subalterno: **124**

Compilata da: ,

Iscritto all'albo:
Architetti

Prov. **Milano**

N.

Scheda n. **1** Scala **1:200**

PIANO INTERRATO
H. 2.80

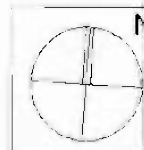
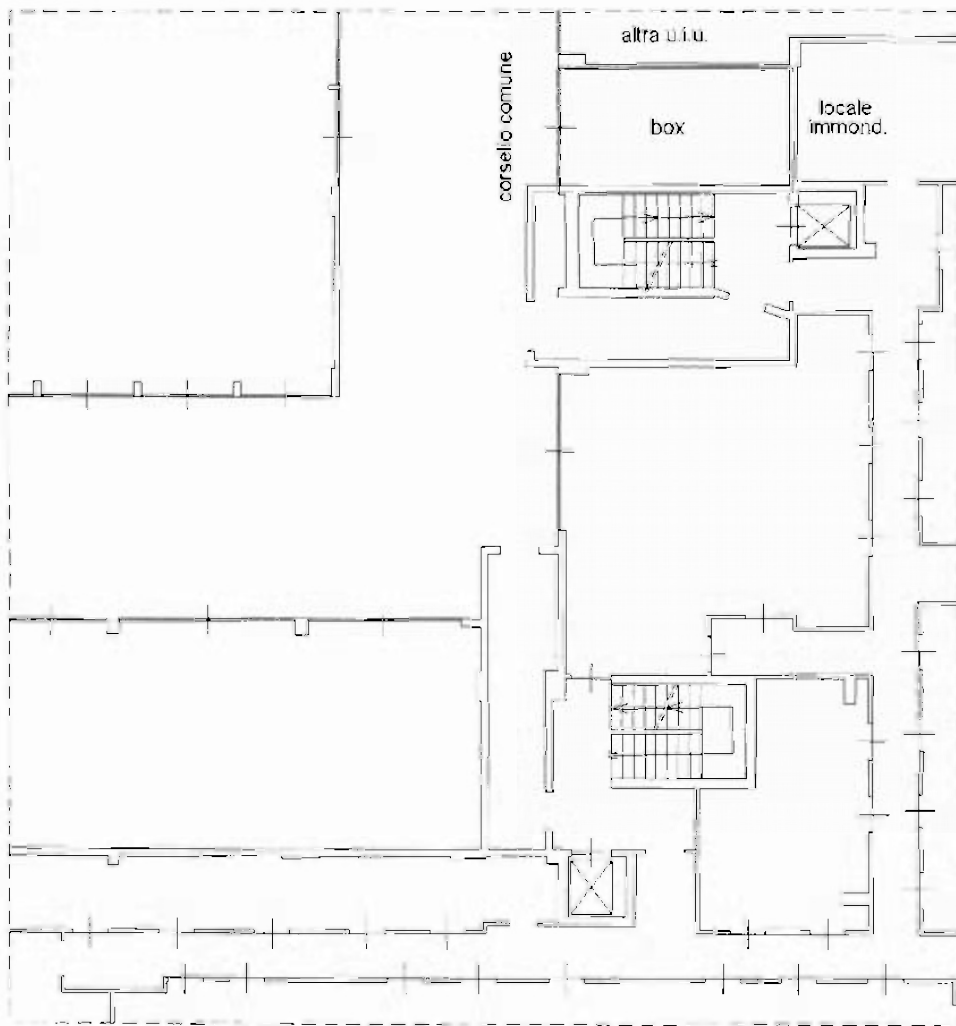

Catasto dei Fabbricati - Situazione al 13/09/2018 - Comune di CERNUSCO SUL NAVIGLIO (C523) - < Foglio: 13 - Particella: 111 - Subalterno: 124 >
Firmato Da: MADASCHIT MASSIMO E-mail#: 17381f0dbcb848a097ee9d1b834b4840

Ultima planimetria in atti

Data: 13/09/2018 - n. T282928 - Richiedente:

Totale schede: 1 - Formato di acquisizione: A4(210x297) - Formato stampa richiesto: A4(210x297)