

* MODULARIO
F. rig. rend. 487 *

MINISTERO DELLE FINANZE
DIREZIONE GENERALE DEL CATASTO E DEI SISTEMI

* MOD. BN (CEU)

CATASTO EDILIZIO URBANO (RDL 13-4-1939, n. 652)

Planimetria di u.l.u. in Comune di LEGNANO via ROSMINI civ. 11

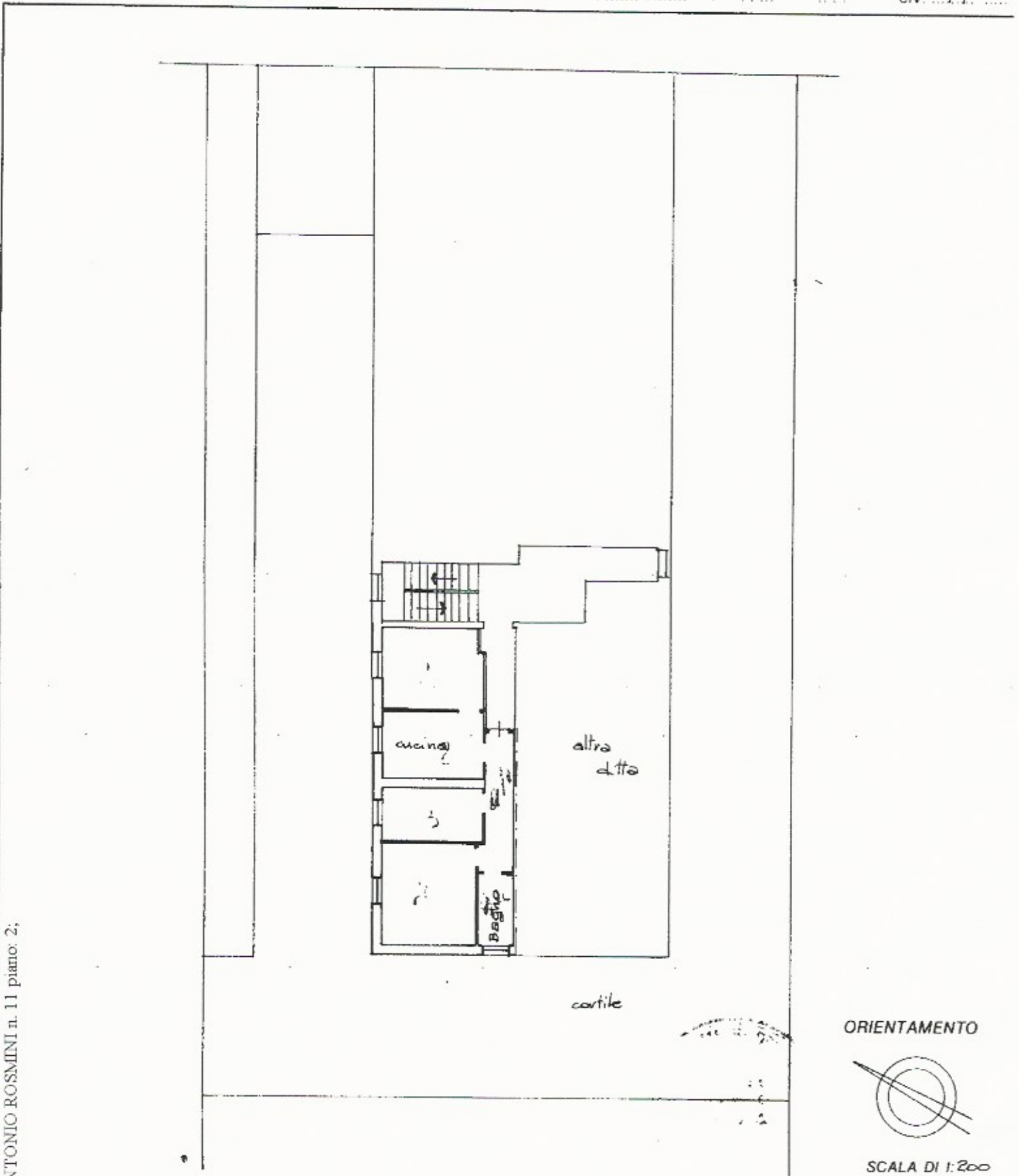

ORIENTAMENTO

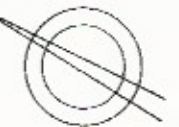

SCALA DI 1:200

Catasto di Legnano, Comune di LEGNANO (E514) - Foglio: 25 Particella: 95 - Subalterno 33 >
ANTONIO ROSMINI n. 11 piano: 2;

Dichiarazione di NC
Denuncia di variazione

Compilata dal Geometra
(Titolo, cognome e nome)
ERNESTO COSSONE

RISERVATO ALL'UFFICIO

Ultima Planimetria in atti
Identificativi catastali

Iscritto all'albo de Geometri

Data presentazione: 09/03/1989 - Data: 28/07/2015 - n. MI0552491 - Richiedente TRIBUNALE DI MILANO

Tot. Schede: 1 - Formato di acq.: A4 (208x297) - data 28/07/2015 - di scala: 1:200

Firma ERNESTO COSSONE