

CATASTO EDILIZIO URBANO (RDL 13-4-1939, n. 652)

801

Planimetria di u.i.u. in Comune di MILANO via DEL MARE civ. 251

Allegato B del n. _____

PIANO TERRENO

MAPP. 16

GIARDINO



propr. stessa ditto

PRIMO PIANO

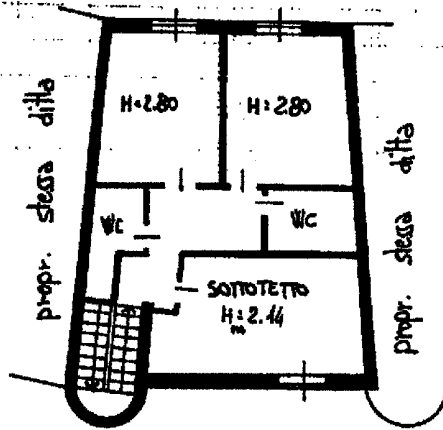

propr. stessa ditto

propr. stessa ditto

PIANO INTERRATO

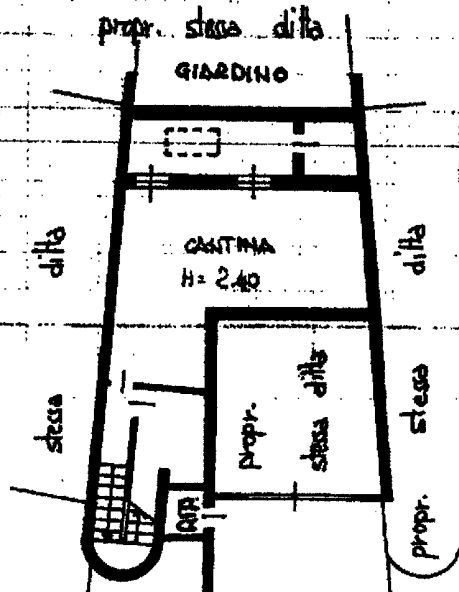

ORIENTAMENTO

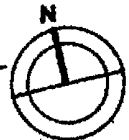

SCALA DI 1:200

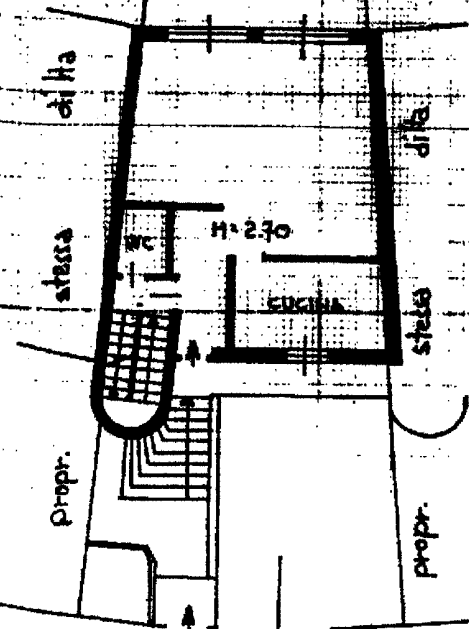

VIA DEL MARE



RESERVATO ALL'UFFICIO

Dichiarazione di N.C.
Denuncia di variazione

Compilata dall'ing. _____
(Titolo, cognome e nome)

Identificativi catastali

Iscritto all'albo degli ingegneri _____
della provincia di Milano

date _____ Firma E. Quarantini

ID: ARUBAPE6-6-P-A-NG-GA-3-Conte-360065847e48e45a6310a02a19366

Firmato Da:





803

LIRE
250

Planimetria di u.i.u. in Comune di MILANO via DEL MARE civ. 251

Allegato C del n. _____

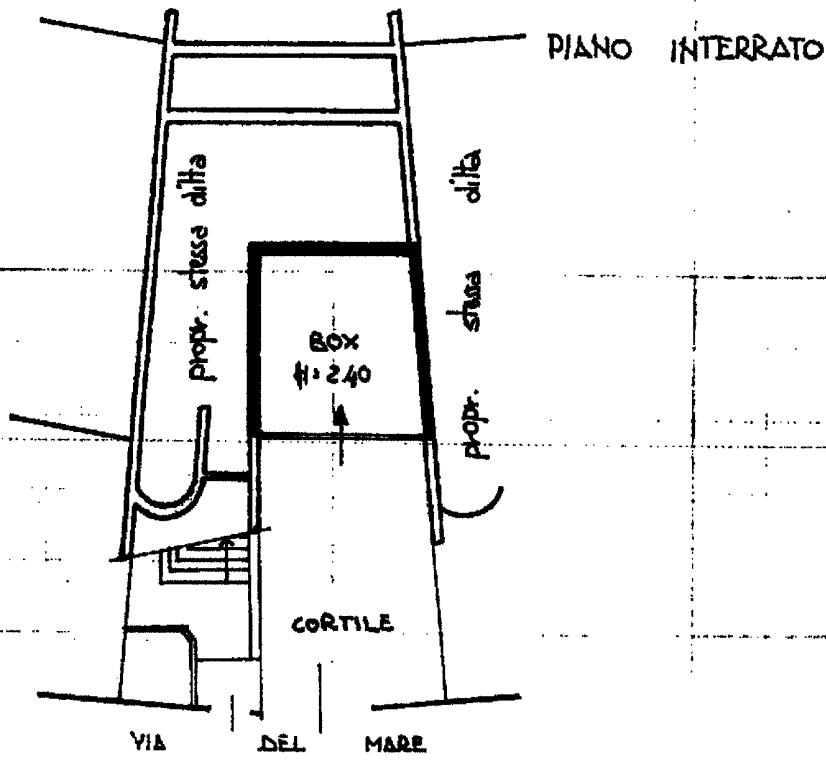

ORIENTAMENTO

SCALA DI 1:200

INVIATO ALL'UFFICIO

Dichiarazione di N.C.
 Denuncia di variazione
 Identificativo catastali

Compilata dall'ing. _____
 iscritto all'albo degli ingegneri
 della provincia di Milano
 data _____ Firi _____
 Ing. F. Quaranta

so Da: ARUBAPEC S.P.A. NG CA 3 Serial#: 3f90af5847e48e45a6310a92a19366

Firmato Da

